



# Statistische Berichte



Kennziffer: L IV 1 – j/11

April 2013

## Umsatzsteuerstatistik 2011

# Hessisches Statistisches Landesamt, Wiesbaden

## Impressum

Dienstgebäude: Rheinstraße 35/37, 65185 Wiesbaden

Briefadresse: 65175 Wiesbaden

## Ihre Ansprechpartner für Fragen und Anregungen zu diesem Bericht

Herr Dr. Buck	0611 3802-627
Herr Kull	0611 3802-618
E-Mail	<a href="mailto:umsatzsteuer@statistik-hessen.de">umsatzsteuer@statistik-hessen.de</a>
Telefax	0611 3802-692
Internet	<a href="http://www.statistik-hessen.de">http://www.statistik-hessen.de</a>

## Copyright

© Hessisches Statistisches Landesamt, Wiesbaden, 2013

Vervielfältigung und Verbreitung, auch auszugsweise, mit Quellenangabe gestattet.

## Allgemeine Geschäftsbedingungen

Die Allgemeinen Geschäftsbedingungen sind unter

<http://www.statistik-hessen.de> "AGB"

abrufbar.

## Zeichenerklärungen

- = genau Null (nichts vorhanden) bzw. keine Veränderung eingetreten
- 0 = Zahlenwert ungleich Null, Betrag jedoch kleiner als die Hälfte von 1 in der letzten besetzten Stelle
- . = Zahlenwert unbekannt oder geheim zu halten
- ... = Zahlenwert lag bei Redaktionsschluss noch nicht vor
- () = Aussagewert eingeschränkt, da der Zahlenwert statistisch unsicher ist
- / = keine Angabe, da Zahlenwert nicht sicher genug
- x = Tabellenfeld gesperrt, weil Aussage nicht sinnvoll  
(oder bei Veränderungsraten ist die Ausgangszahl kleiner als 100)
- D = Durchschnitt
- s = geschätzte Zahl
- p = vorläufige Zahl
- r = berichtigte Zahl

Aus Gründen der Übersichtlichkeit sind nur negative Veränderungsraten und Salden mit einem Vorzeichen versehen. Positive Veränderungsraten und Salden sind ohne Vorzeichen. Im Allgemeinen ist ohne Rücksicht auf die Endsumme auf- bzw. abgerundet worden. Das Ergebnis der Summierung der Einzelzahlen kann deshalb geringfügig von der Endsumme abweichen.

## **Inhalt**

<b>Abkürzungen</b>	2
<b>Vorwort</b>	3
<b>Grundlagen und Methoden</b>	4
1.    Rechtsgrundlagen	4
2.    Erläuterung der Begriffe	4
3.    Erhebungsverfahren und Aufbereitungsmethoden	8
<b>Tabellenteil</b>	11
1.    Gesamtübersicht 2011	12
2.    Umsatzsteuerpflichtige, steuerbarer Umsatz, Umsatzsteuer vor Abzug der Vorsteuer und Umsatzsteuer-Vorauszahlungen 2011 nach Wirtschaftsbereichen	13
3.    Umsatzsteuerpflichtige und deren Lieferungen und Leistungen 2011 nach ausgewählten Wirtschaftsbereichen und Rechtsformen der Unternehmen	55
4.    Umsatzsteuerpflichtige und deren Lieferungen und Leistungen 2011 nach ausgewählten Wirtschaftsbereichen und Größenklassen	63
5.    Umsatzsteuerpflichtige und deren Lieferungen und Leistungen 2011 nach der Besteuerung der Umsätze und Wirtschaftszweigen	83
6a.   Umsatzsteuerpflichtige, steuerbarer Umsatz, Umsatzsteuer 2011 in den kreisfreien Städten, Landkreisen, Regierungsbezirken und dem Regionalverband FrankfurtRheinMain	85
6b.   Umsatzsteuerpflichtige und steuerbarer Umsatz 2011 in den kreisfreien Städten, Landkreisen, Regierungsbezirken und dem Regionalverband FrankfurtRheinMain nach Wirtschaftsabschnitten	87
7.    Umsatzsteuerpflichtige, deren Lieferungen und Leistungen und Umsatzsteuer-Vorauszahlung 2011 in den kreisfreien Städten, Landkreisen, Regierungsbezirken und dem Regionalverband FrankfurtRheinMain nach ausgewählten Wirtschaftsbereichen	95
<b>Abbildungen</b>	204
Umsatzsteuerpflichtige und deren Lieferungen und Leistungen 2011 nach Wirtschaftsabschnitten	205
<b>Anhang</b>	206
Erhebungsbogen (Umsatzsteuer-Voranmeldung 2011)	207
Erhebungsbogen ab 1. Juli 2011 (Umsatzsteuer-Voranmeldung 2011)	209
Auszug aus dem Gesetz über Steuerstatistiken (StStatG)	211
Klassifikation der Wirtschaftszweige für Steuerstatistiken (WZ2008)	213

## Abkürzungen

Abs.	=	Absatz
AG	=	Aktiengesellschaft
a. n. g.	=	anderweitig nicht genannt
ber.	=	berichtigt
BAnz.	=	Bundesanzeiger
BGBI.	=	Bundesgesetzblatt
BStBl.	=	Bundessteuerblatt
EU	=	Europäische Union
GmbH	=	Gesellschaft mit beschränkter Haftung
i. d. F.	=	in der Fassung
i. S. d.	=	im Sinne des
KGaA	=	Kommanditgesellschaft auf Aktien
o. a. S.	=	ohne ausgeprägten Schwerpunkt
RVB	=	Regionalverband
u. a.	=	unter anderem
u. Ä.	=	und Ähnliches
UStG	=	Umsatzsteuergesetz
USt-IdNr.	=	Umsatzsteuer-Identifikationsnummer
WZ	=	Wirtschaftszweigsystematik

## **Vorwort**

Der vorliegende Beitrag enthält die Ergebnisse der Umsatzsteuerstatistik 2011 für das Land Hessen. Es wird darin ein Überblick über die Höhe, Struktur und Besteuerung des steuerlich erfassten Umsatzes gegeben. Die Umsatzsteuerstatistik liefert wichtige Daten, die für das Land Hessen insgesamt sowie in regionaler Untergliederung angeboten werden. Anhand der nach Wirtschaftszweigen, Rechtsformen und Größenklassen strukturierten Umsätze lassen sich wirtschaftlich relevante Aussagen machen und weitergehende Analysen durchführen. Deshalb kann die Umsatzsteuerstatistik auch als Wirtschaftsstatistik angesehen werden und wird vom überwiegenden Teil der Konsumenten auch als solche genutzt. Sie deckt als einzige statistische Quelle den gesamten Dienstleistungsbereich ab.

Die Ergebnisse der Umsatzsteuerstatistik lassen sich auf Grund der methodischen Unterschiede in der Abgrenzung der Erhebungsbereiche und -einheiten sowie im Umsatzbegriff den Angaben anderer Bereichsstatistiken nur bedingt gegenüberstellen.

## Grundlagen und Methoden

### 1. Rechtsgrundlagen

Die Durchführung der Umsatzsteuerstatistik 2011 erfolgte nach dem Gesetz über die Steuerstatistiken vom 11. Oktober 1995 (BGBl. I S. 1250, 1409) unter Berücksichtigung späterer Änderungen in Verbindung mit dem Bundesstatistikgesetz vom 22. Januar 1987 (BGBl. I S. 462, 565).

### 2. Erläuterung der Begriffe

#### Steuerpflichtige (Unternehmer, Unternehmen)

Umsatzsteuerpflichtig ist der Unternehmer. Als Unternehmer gilt nach § 2 Abs. 1 UStG, wer eine gewerbliche oder berufliche Tätigkeit selbstständig ausübt. Das Unternehmen umfasst die gesamte gewerbliche oder berufliche Tätigkeit des Unternehmers.

Die juristischen Personen des öffentlichen Rechts sind nur im Rahmen ihrer Betriebe gewerblicher Art und ihrer land- oder forstwirtschaftlichen Betriebe gewerblich oder beruflich tätig (§ 2 Abs. 3 UStG). Als gewerbliche oder berufliche Tätigkeit gelten außerdem gemäß § 2 Abs. 3 UStG bestimmte, gesondert angeführte Aktivitäten.

#### Steuerbarer Umsatz

Der Umsatzsteuer unterliegen nach § 1 UStG:

- die Lieferungen und sonstigen Leistungen, die ein Unternehmer im Inland im Rahmen seines Unternehmens ausführt;
- die Einfuhr von Gegenständen im Inland oder in den österreichischen Gebieten Junholz und Mittelberg (Einfuhrumsatzsteuer)<sup>1)</sup>
- der innergemeinschaftliche Erwerb im Inland gegen Entgelt.

#### Lieferungen und Leistungen

Die Hauptumsatzarten im Umsatzsteuerrecht fallen unter die "Lieferungen und sonstigen Leistungen" (§ 1 Abs. 1 UStG). Dabei ist ein Umsatz nur steuerbar, wenn die folgenden fünf Tatbestandsmerkmale erfüllt sind:

- Lieferung oder sonstige Leistung
- gegen Entgelt
- durch einen Unternehmer
- im Rahmen seines Unternehmens
- im Inland.

Lieferungen eines Unternehmers liegen vor, wenn er dem Abnehmer die Verfügungsmacht über einen Gegenstand verschafft (§ 3 Abs. 1 UStG). Als sonstige Leistungen gelten die Leistungen, die keine Lieferungen, d. h. keine Gegenstände sondern wirtschaftlich relevante Werte sind (§ 3 Abs. 9 UStG). Vor allem sind hier Dienstleistungen bzw. Gebrauchs- und Nutzungsüberlassungen, z. B. Vermietung, Verpachtung, Darlehensgewährung oder Reiseleistungen i. S. d. § 25 Abs. 1 UStG, zu nennen.

Die nachfolgende Abbildung gibt einen Überblick über die steuerbaren Umsätze gemäß dem UStG, die sich aus steuerpflichtigen und steuerfreien Umsätzen zusammensetzen.

---

1) Sie unterliegt der besonderen Einfuhrumsatzsteuer. Diese ist eine Verbrauchsteuer und wird von den Zollämtern verwaltet. Die Einfuhren aus Drittländern sind daher nicht Gegenstand der Umsatzsteuerstatistik.

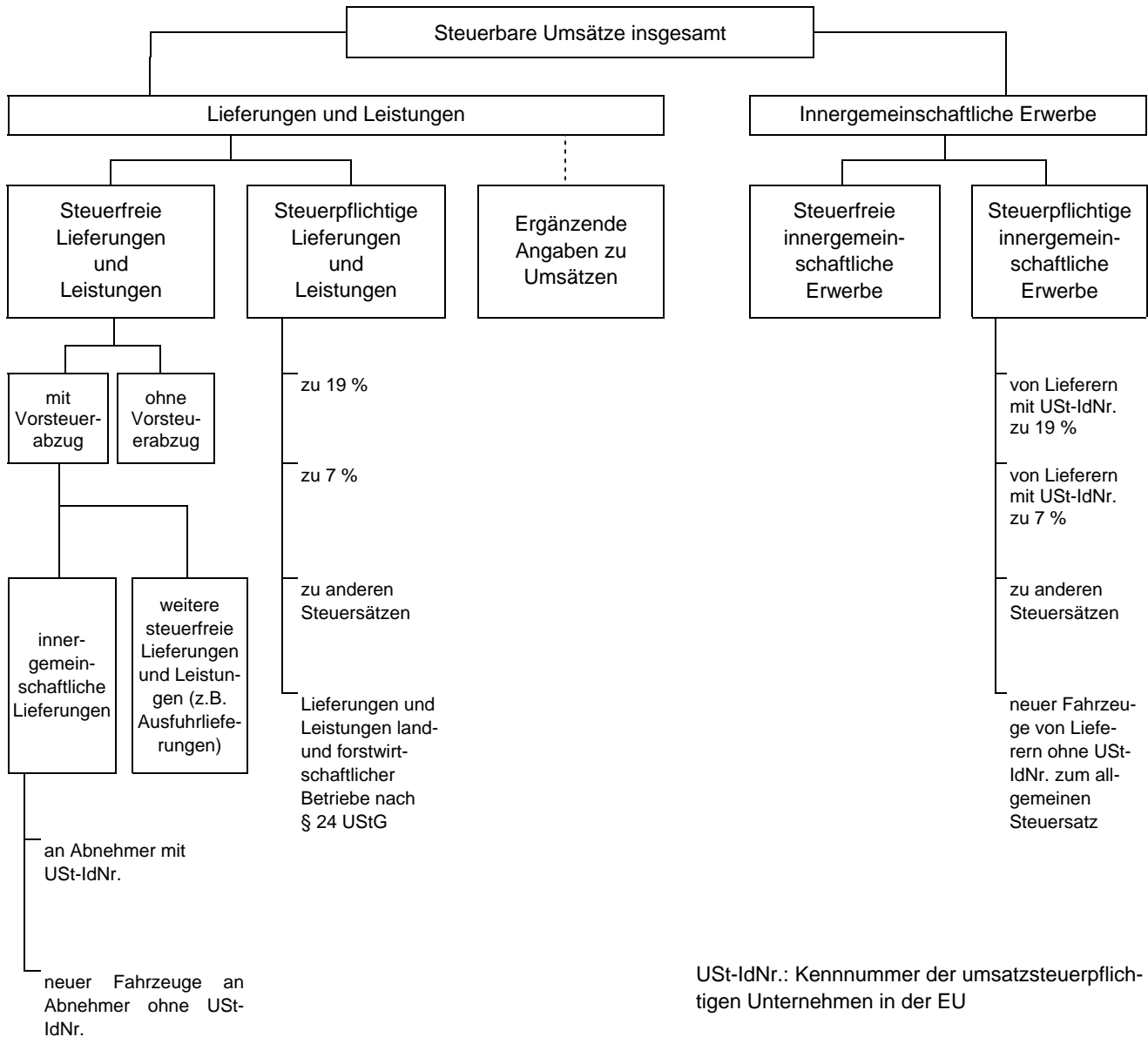

## Innergemeinschaftliche Erwerbe

Die Besteuerung des innergemeinschaftlichen Erwerbs ist ab 1.1.1993 an die Stelle der Besteuerung der Einfuhr bei grenzüberschreitenden Warenbewegungen innerhalb der Europäischen Union getreten. Deshalb ist in § 1 Abs. 1 Nr. 5 UStG "der innergemeinschaftliche Erwerb im Inland gegen Entgelt" als weiterer Steuertatbestand bestimmt worden. Er liegt dann vor, wenn ein Gegenstand bei der Lieferung an den Abnehmer (Erwerber) aus einem EU-Mitgliedstaat in einen anderen Mitgliedstaat gelangt. Weiterhin ist Voraussetzung für den innergemeinschaftlichen Erwerb, dass die Lieferung an den Erwerber durch einen Unternehmer gegen Entgelt im Rahmen seines Unternehmens ausgeführt wird. Sonderregelungen betreffen den Fahrzeughandel (§ 1b UStG) und die Behandlung der Erwerbe von diplomatischen Missionen, von zwischenstaatlichen Einrichtungen und von NATO-Streitkräften (§ 1c UStG).

Der innergemeinschaftliche Erwerb korrespondiert mit der innergemeinschaftlichen Lieferung. Durch die Steuerbefreiung dieser Lieferung wird der Liefergegenstand von der Umsatzsteuer des Ursprungslands entlastet. Durch die Besteuerung des Erwerbs wird die umsatzsteuerliche Belastung des Liefergegenstands im Bestimmungsland gewährleistet.

## Ort der Lieferung und sonstigen Leistung bzw. des innergemeinschaftlichen Erwerbs

Der Ort der Lieferung, sonstigen Leistung bzw. des innergemeinschaftlichen Erwerbs ist in den §§ 3 sowie 3a bis 3g UStG geregelt. Als Ort der Lieferung gilt in der Regel der Ort zum Zeitpunkt der Verschaffung der Verfügungsmacht über den Gegenstand. Es existieren allerdings eine Reihe von Ausnahmeregelungen.

Der Ort der Lieferung und sonstigen Leistung entscheidet darüber, ob diese als im Inland ausgeführt gilt und deshalb hier steuerbar ist. In den Mitgliedstaaten des Binnenmarkts dient der einheitlich geregelte Leistungsort der Umsetzung des Bestimmungslandsprinzips sowie der Vermeidung einer Doppelbesteuerung der Umsätze.

## Steuerbefreiungen

Steuerbefreiungen und Steuervergütungen gelten unter bestimmten Bedingungen und sind in den §§ 4 bis 9 UStG geregelt.

Grundsätzlich sind steuerfreie Umsätze vom Vorsteuerabzug ausgeschlossen. Es wird jedoch für eine Reihe dieser Umsätze das Recht zum Vorsteuerabzug eingeräumt.

Steuerfrei **mit** Vorsteuerabzug gemäß § 15 Abs. 1 und 3 UStG sind vor allem:

- Ausfuhrlieferungen, Lohnveredelungen an Gegenständen der Ausfuhr sowie innergemeinschaftliche Lieferungen;
- Umsätze für die Luftfahrt und Seeschifffahrt;
- Beförderungen von Gegenständen im grenzüberschreitenden Verkehr und im internationalen Eisenbahnfrachtverkehr;
- Lieferungen von Gold an Zentralbanken;
- Reiseleistungen, für die Vorleistungen außerhalb des Gebietes der Europäischen Union erbracht wurden.

Zu den steuerfreien Umsätzen **ohne** Vorsteuerabzug gemäß §§ 15 Abs. 2 und 25 Abs. 4 UStG zählen z. B.:

- Umsätze aus Geschäftsvorfällen im Geld und Kapitalverkehr der Banken;
- Umsätze aus der Verwaltung von Sondervermögen nach dem Gesetz über Kapitalanlagegesellschaften und die Verwaltung von Versorgungseinrichtungen i. S. d. Versicherungsaufsichtsgesetzes; Beteiligungen als stiller Gesellschafter an dem Unternehmen eines anderen usw.;
- Umsätze, die anderen umsatzbezogenen Verkehrsteuern unterliegen (Grunderwerb-, Lotterie- und Rennwett- sowie Versicherungsteuer); Umsätze aus der Tätigkeit als Bausparkassenvertreter/in, Versicherungsvertreter/in und Versicherungsmakler/in;
- Umsätze aus Vermietung und Verpachtung von Grundstücken sowie
- eine Reihe von Leistungen des Gesundheits- und Sozialwesens (z. B. Umsätze aus der Tätigkeit als Arzt/Ärztin, Zahnarzt/Zahnärztin, Heilpraktiker/Heilpraktikerin, Krankengymnast/Krankengymnastin, Hebamme/Geburtshelfer o. Ä.; Umsätze der gesetzlichen Träger der Sozialversicherung, der Träger der Sozialhilfe usw.; Umsätze, die mit dem Betrieb von Krankenhäusern, Diagnosekliniken, Altenheimen, Pflegeheimen etc. verbunden sind).

## Bemessungsgrundlage

Der Umsatz bemisst sich

- bei Lieferungen, sonstigen Leistungen und innergemeinschaftlichen Erwerben im Allgemeinen nach dem Entgelt (§ 10 Abs. 1 UStG);
- beim Eigenverbrauch sowie bei unentgeltlichen Lieferungen und sonstigen Leistungen nach dem Einkaufspreis, den entstandenen Kosten oder den Aufwendungen (§ 10 Abs. 4 und 5 UStG);
- bei der Einfuhr nach dem Wert des eingeführten Gegenstandes zuzüglich Eingangsabgaben und Verbrauchssteuern (§ 11 UStG).



- Bei Reiseleistungen i. S. d. § 25 Abs. 1 UStG kommt die so genannte Margenbesteuerung zur Anwendung (§ 25 Abs. 3. UStG), bei Umsätzen von gebrauchten Kraftfahrzeugen die so genannte Differenzbesteuerung (§ 25a Abs. 2 UStG).

Die Umsatzsteuer gehört grundsätzlich nicht zur Bemessungsgrundlage. Sie ist überwiegend nach vereinbarten Entgelten (Soll-Besteuerung) zu berechnen (§ 16 Abs. 1 UStG). Die Steuerberechnung nach vereinnahmten Entgelten (Ist-Besteuerung) beschränkt sich auf Unternehmen mit einem Gesamtumsatz von nicht mehr als 500 000 Euro im Vorjahr, auf Nichtbuchführungspflichtige sowie auf Angehörige freier Berufe (§ 20 UStG).

Für Kleinunternehmer enthält § 19 Abs. 1 UStG eine Vereinfachungsregelung, durch die diese Unternehmer im Ergebnis von der Besteuerung ausgenommen werden. Aus Vereinfachungsgründen und zur Vermeidung von Härten wird die Umsatzsteuer nicht erhoben, wenn der nach vereinnahmten Entgelten bemessene Gesamtumsatz, gekürzt um die darin enthaltenen Umsätze von Wirtschaftsgütern des Anlagevermögens, zuzüglich der darauf entfallenden Steuer im Vorjahr 17 500 Euro nicht überstiegen hat und 50 000 Euro im laufenden Jahr voraussichtlich nicht übersteigen wird (§ 19 Abs. 1 UStG). Das hat zur Folge, dass ein Vorsteuerabzug ausgeschlossen ist. Kleinunternehmer in diesem Sinne können aber auf die Nichterhebungsregelung verzichten und damit der Regelbesteuerung unterliegen (§ 19 Abs. 2 UStG).

## **Steuersätze**

Die Steuer beträgt für jeden steuerpflichtigen Umsatz 19 % der Bemessungsgrundlage (§ 12 Abs. 1 UStG).

Die Steuer ermäßigt sich auf 7 % für eine Reihe von Umsätzen (§ 12 Abs. 2 UStG), u. a. für in der Anlage zum UStG genannte Gegenstände (z. B. land- und forstwirtschaftlichen Erzeugnisse, zubereitete Futtermittel, Nahrungsmittel, Waren des Buchhandels, Kunstgegenstände und Sammlungsstücke) und für deren Vermietung. Der ermäßigte Steuersatz gilt außerdem für bestimmte Leistungen des kulturellen Bereichs sowie der Beförderung im Personenverkehr; für Leistungen, die der Viehhaltung und Pflanzenzucht dienen; für Umsätze der Zahntechniker, Zahnärzte und Dentisten.

Neben diesen generellen Steuersätzen gibt es noch besondere Steuersätze, und zwar die Durchschnittssätze für land- und forstwirtschaftliche Betriebe (§ 24 UStG). Innergemeinschaftliche Dreiecksgeschäfte.

## **Innergemeinschaftliche Dreiecksgeschäfte**

Ein innergemeinschaftliches Dreiecksgeschäft liegt vor, wenn

- drei Unternehmer (erster Lieferer, erster Abnehmer und letzter Abnehmer) über denselben Gegenstand Umsatzgeschäfte abschließen und dieser Gegenstand unmittelbar vom Ort der Lieferung des ersten Lieferers an den letzten Abnehmer gelangt (§ 25b Abs. 1 Satz 1 Nr. 1 UStG),
- die beteiligten Unternehmer in jeweils verschiedenen Mitgliedstaaten für Umsatzsteuerzwecke registriert sind (Erteilung einer USt-IdNr.; § 25b Abs. 1 Satz 1 Nr. 2 UStG ),
- der Gegenstand der Lieferung von einem Mitgliedstaat in einen anderen Mitgliedstaat gelangt (§ 25b Abs. 1 Satz 1 Nr. 3 UStG) und
- der Gegenstand durch den ersten Lieferer oder den ersten Abnehmer befördert oder versendet wird (§ 25b Abs. 1 Satz 1 Nr. 4 UStG).

## **Abziehbare Vorsteuerbeträge**

Die Vorsteuer ist die Umsatzsteuer, die dem Unternehmer von einem anderen Unternehmer für Leistungsbezüge in Rechnung gestellt wird oder die der Unternehmer auf Grund innergemeinschaftlicher Erwerbe schuldet. Der Vorsteuerabzug bewirkt, dass dem Unternehmer alle auf den Vorstufen gezahlten Steuerbeträge erstattet werden und er nur mit dem von ihm geschaffenen Mehrwert zur Umsatzsteuer herangezogen wird.

Der Unternehmer kann die folgenden Vorsteuerbeträge abziehen, wenn die Steuer entsprechend der Festlegungen des § 14 UStG und der dazu erlassenen Durchführungsbestimmungen gesondert in Rechnung gestellt wurde:

- die ihm von anderen Unternehmen in Rechnung gestellte Steuer für Lieferungen oder sonstige Leistungen (§ 15 Abs. 1 Nr. 1 UStG);
- die entrichtete Einfuhrumsatzsteuer für Gegenstände, die für sein Unternehmen eingeführt worden sind (§ 15 Abs. 1 Nr. 2 UStG);
- die Steuer für den innergemeinschaftlichen Erwerb von Gegenständen für sein Unternehmen (§ 15 Abs. 1 Nr. 3 UStG),
- die Steuer für Leistungen i. S. d. § 13b Abs. 1 und 2, die für sein Unternehmen ausgeführt worden sind (§ 15 Abs. 1 Nr. 4 UStG),
- die nach § 13a Abs. 1 Nr. 6 UStG geschuldete Steuer für Umsätze, die für sein Unternehmen ausgeführt worden sind (§ 15 Abs. 1 Nr. 5 UStG).

Der Vorsteuerabzug erstreckt sich grundsätzlich auf alle Vorbezüge für das Unternehmen. Davon ausgenommen sind im Allgemeinen die Steuern, die mit steuerfreien Lieferungen und sonstigen Leistungen in einem wirtschaftlichen Zusammenhang stehen. So wird verhindert, dass eine volle Entlastung des Verbrauchs eintritt bzw. dass die auf den Vorstufen liegende Steuerbelastung wieder rückgängig gemacht wird (§ 15 Abs. 2 UStG). Bestimmte Umsätze bleiben jedoch umsatzsteuerlich völlig unbelastet (§ 15 Abs. 3 UStG)<sup>2)</sup>.

Aus Vereinfachungsgründen können die abziehbaren Vorsteuerbeträge für bestimmte Berufs- und Gewerbebezweige nach allgemeinen Durchschnittssätzen gemäß der Anlage zu §§ 69 und 70 UStDV berechnet werden. Voraussetzung ist, dass der Unternehmer nicht buchführungspflichtig ist (§ 23 UStG) und sein Vorjahresumsatz 61 356 Euro nicht überstiegen hat. Land- und Forstwirte brauchen im Regelfall keine Umsatzsteuer zu entrichten. Im Sinne des § 24 UStG werden die Steuern für den größten Teil der land- und forstwirtschaftlichen Umsätze in gleicher Höhe festgesetzt wie die diesen Umsätzen zuzurechnenden Vorsteuern (Vorsteuerpauschale), mit dem Ergebnis, dass hierfür keine Zahlungsverpflichtung an das Finanzamt entsteht.

## **Besteuerungsverfahren/Umsatzsteuer-Vorauszahlung**

Zur Abgabe von Umsatzsteuer-Voranmeldungen ist mit wenigen Ausnahmen jeder Unternehmer verpflichtet. Voranmeldungszeitraum ist grundsätzlich das Kalendervierteljahr. An dessen Stelle tritt der Kalendermonat, soweit die Jahressteuer (nach Abzug der Vorsteuer) für das vorangegangene Kalenderjahr mehr als 7 500 Euro betragen hatte. Bei einer Jahressteuer von nicht mehr als 1 000 Euro kann das Finanzamt den Unternehmer von der Verpflichtung zur Abgabe von Voranmeldungen befreien (§ 18 UStG).

## **3. Erhebungsverfahren und Aufbereitungsmethoden**

### **Durchführung der Statistik**

Die Statistik für das Jahr 2011 entspricht, was den Programminhalt betrifft, weitgehend der Erhebung 2010. Der Erhebungs- und Aufbereitungsweg wird entsprechend dem sekundärstatistischen Charakter der Steuerstatistiken hauptsächlich von der Entwicklung in der Finanzverwaltung bestimmt.

Dem Statistischen Landesamt wurden für die Zwecke der Statistik ausschließlich auf elektronischem Wege Angaben aus den Umsatzsteuer-Voranmeldungen für das Kalenderjahr 2011 und aus dem Grundinformationsdienst der Finanzverwaltung (u. a. Wirtschaftszweignummer, Rechtsformschlüssel und Gemeindekennzahl) zur Verfügung gestellt.

Dieses Material wurde nach einer differenzierten Plausibilitätskontrolle und Bereinigung im Rahmen des einheitlichen Verbundprogramms aufbereitet. Die Veröffentlichung der Ergebnisse — entsprechend des vereinbarten Mindestveröffentlichungsprogramms der Statistischen Ämter des Bundes und der Länder — erfolgt unter Wahrung des Steuergeheimnisses und unter Beachtung der statistischen Geheimhaltungsvorschriften.

---

2) Siehe Erläuterungen zu den steuerfreien Umsätzen mit Vorsteuerabzug auf Seite 7.

## Definitiorische Abgrenzung/Erfassungsgrenzen

Erhebungseinheit ist der Steuerpflichtige in der Definition des § 2 UStG<sup>3)</sup>. Erhoben wurde der steuerbare Umsatz i. S. d. § 1 UStG, die Umsatzsteuer-Vorauszahlung sowie die zu ihrer Ermittlung relevanten Merkmale aus den Umsatzsteuer-Voranmeldungen.

Ab 1994 wird in der Umsatzsteuerstatistik der steuerbare Umsatz insgesamt — untergliedert in Lieferungen und Leistungen sowie innergemeinschaftliche Erwerbe — ausgewiesen. Unter bestimmten Voraussetzungen (insbesondere im Baugewerbe) geht die Steuerschuld vom Unternehmer auf den Leistungsempfänger über (§ 13b UStG). Um auch diese Umsätze zu erfassen, wurde zusätzlich eine entsprechende nachrichtliche Position in den Voranmeldungen ausgewertet und den Lieferungen und Leistungen hinzugerechnet.

In der Umsatzsteuerstatistik wird nicht der bei der Veranlagung festgestellte Steuerbetrag erfasst, sondern die zur Jahressumme aufgerechneten monatlichen bzw. vierteljährlichen Vorauszahlungsbeträge an Umsatzsteuer. Änderungen, die sich aus den erst später vorliegenden Jahreserklärungen bzw. Veranlagungen ergeben, können nicht in die Ergebnisse einfließen. Durch das Erheben der Jahressumme der Vorauszahlungsbeträge kann es zu Mehrfachzahlungen desselben Unternehmens kommen, wenn durch Inhaberwechsel oder Änderung der Rechtsform bzw. des Unternehmenssitzes im Erhebungsjahr mehr als eine natürliche oder juristische Person als Steuerpflichtiger auftritt.

Der nachgewiesene Vorauszahlungsbetrag der Umsatzsteuer enthält die Vorsteuerbeträge (§ 15 UStG) sowie die Kürzungsbeträge für land- und forstwirtschaftliche Betriebe nicht mehr. Wenn in Tabellen dieser Veröffentlichung Minusbeträge an Umsatzsteuer vermerkt sind, handelt es sich um überzahlte und durch die Finanzämter zurückerstattete Umsatzsteuer.

Durch die Bindung an die Vorschriften des Steuerrechts und an die Technik des Besteuerungsverfahrens können in der Umsatzsteuerstatistik weder die Gesamtzahl der Unternehmen noch der gesamtwirtschaftliche Umsatz erfasst werden. Nicht berücksichtigt werden u. a.:

- Unternehmer, die keine Umsatzsteuer-Voranmeldung abgegeben haben, weil ihre Jahressteuer im Vorjahr weniger als 1 000 Euro betragen hat — auch solche mit hohen steuerbaren, aber niedrigen, darin enthaltenen steuerpflichtigen Umsätzen;
- Unternehmer mit einem steuerbaren Jahresumsatz aus Lieferungen und Leistungen von bis zu 17 500 Euro (z. B. Kleinunternehmer);
- die überwiegende Zahl der land- und forstwirtschaftlichen Betriebe, für die auf Grund der Durchschnittsbesteuerung keine Steuerzahllast entsteht (diese Regelung gilt für den Großteil der Betriebe);
- Angehörige freier Berufe des Gesundheits- und Sozialwesens, vorausgesetzt, dass nur Leistungen erbracht wurden, deren Entgelte steuerfrei sind;
- Organgesellschaften, die gemäß § 2 UStG zusammen mit dem Organträger einen Steuerpflichtigen bilden.

Außerdem wurden folgende Umsätze erfasster Steuerpflichtiger nicht oder nicht vollständig nachgewiesen:

- nichtsteuerbare Umsätze;
- die von Banken, Versicherungen<sup>4)</sup> sowie von den freien Berufen des Gesundheitswesens — ausgenommen Tierärzte — getätigten steuerfreien Umsätze ohne Vorsteuerabzug.

---

3) Hiervon zu unterscheiden ist der Steuerfall, der immer für ein steuerliches Merkmal vorliegt. Ein Steuerpflichtiger kann mehrfach als Steuerfall in Erscheinung treten, z. B. jeweils für die verschiedenen Steuersätze. Ein Ausweis der Fallzahlen ist nur in Verbindung mit dem jeweiligen Merkmal sinnvoll.

4) Die nach §§ 4 Nr. 8 und 10 UStG steuerfreien Umsätze (ohne Vorsteuerabzug) aus dem reinen Geld- und Versicherungsgeschäft der Banken und Versicherungen werden für die Statistik gesondert herausgerechnet, damit die Ergebnisse z. B. nicht durch die hohen Umsätze aus dem Einlagengeschäft und aus dem Kontokorrentverkehr überhöht und hierdurch unvergleichbar mit Umsätzen anderer Branchen sind.

## Wirtschaftssystematische Gliederung

Im Rahmen der Umsatzsteuerstatistik ist es nicht möglich, den Umsatz eines Unternehmens mit einem Tätigkeitsfeld in mehreren Wirtschaftsbereichen zwischen diesen aufzuteilen. Der Umsatz kann entsprechend dem Unternehmensprinzip nur als Ganzes einem Bereich zugeordnet werden. Dabei wird angestrebt, den Schwerpunkt der wirtschaftlichen Tätigkeit eines Unternehmens nach der Wertschöpfung (Eigenleistung) zu bestimmen. Bei einem Fuhrunternehmer beispielsweise, der gleichzeitig ein Großhandelsgeschäft betreibt, gelten umsatzsteuerrechtlich beide Betriebe als ein einziges Unternehmen.

Seit der Umsatzsteuerstatistik 2009 erfolgt die wirtschaftliche Gliederung der Unternehmen nach der neuen EU-einheitlichen Systematik der Wirtschaftszweige, Ausgabe 2008 (WZ 2008). Für Zwecke der Steuerstatistiken wurde die vorgenannte Systematik allerdings in einigen Positionen zusammengefasst.

## Regionale Gliederung

In der Umsatzsteuerstatistik wird jedes Unternehmen als ein Steuerpflichtiger gezählt. Auch Mehrbetriebsunternehmen bzw. Organkreise gelten umsatzsteuerrechtlich jeweils als ein Steuerpflichtiger. Das Unternehmensprinzip des Besteuerungsverfahrens der Umsatzsteuer bedingt, dass der vom Hauptbetrieb und den Zweigbetrieben eines Unternehmens an verschiedenen Orten erzielte Umsatz nur insgesamt am Ort des Unternehmenssitzes bzw. des Sitzes der Geschäftsleitung ausgewiesen wird. Die Tabellen in regionaler Gliederung spiegeln also nicht die tatsächliche Verteilung der Umsätze auf die wirtschaftenden Einheiten des Unternehmens (Betriebe, Filialen, Zweigstellen usw.) wider. Gleiches gilt für Organgesellschaften, die im Umsatzsteuerrecht mit dem Organträger zusammen einen Steuerpflichtigen darstellen.

Alle Regionalangaben beziehen sich auf den Gebietsstand 1. Januar 1981.

## Rechtsformen

Die nach Rechtsformen der umsatzsteuerpflichtigen Unternehmen gegliederten Ergebnisse beziehen sich auf:

- **Einzelunternehmen:** natürliche Personen;
- **Personengesellschaften:** atypisch stille Gesellschaften, OHG, KG, GmbH & Co. KG, GmbH & Co. OHG, AG & Co. KG, AG & Co. OHG, Gesellschaften des bürgerlichen Rechts, europäische wirtschaftliche Interessenvereinigung und ähnliche Gesellschaften (z.B. Grundstücksgemeinschaft, Partenreederei, Arbeitsgemeinschaft, stille Gesellschaft, Erbengemeinschaft, Partnergesellschaft;
- **Kapitalgesellschaften:** Aktiengesellschaften (auch REIT-AG), KGaA, Kolonialgesellschaften, bergrechtliche Gewerkschaften, GmbH, europäische Aktiengesellschaften, Unternehmergesellschaft und sonstige Kapitalgesellschaften;
- **Sonstige Rechtsformen:** Erwerbs- und Wirtschaftsgenossenschaften (Kreditgenossenschaften, Zentralkassen, landwirtschaftliche Nutzungs- und Verwertungsgenossenschaften, Realgemeinden, europäische Genossenschaft (SCE), andere Erwerbs- und Wirtschaftsgenossenschaften), Unternehmen gewerblicher Art von Körperschaften des öffentlichen Rechts (Staatsbanken, öffentliche oder unter Staatsaufsicht stehende Sparkassen, sonstige Kreditanstalten des öffentlichen Rechts, öffentlich-rechtliche Versorgungs-, Verkehrs- und Hafenbetriebe, sonstige Betriebe gewerblicher Art von Körperschaften des öffentlichen Rechts), sonstige juristische Personen des privaten Rechts, Versicherungsvereine auf Gegenseitigkeit, nicht rechtsfähige Vereine, Anstalten, Stiftungen und andere Zweckvermögen, Gebietskörperschaften, öffentlich-rechtliche Religionsgesellschaften, sonstige juristische Personen des öffentlichen Rechts und ausländische Rechtsformen.

## **Tabellenteil**

## 1. Gesamtübersicht 2011

Gegenstand der Nachweisung	Steuerpflichtige		Steuerbarer Umsatz				Umsatzsteuer vor Abzug der Vorsteuer	Umsatzsteuer-Vorauszahlung		
			Lieferungen und Leistungen		innergemeinschaftliche Erwerbe					
	Anzahl	%	1000 Euro	%	1000 Euro	%	1000 Euro			
Nach Wirtschaftsabschnitten										
Land- und Forstwirtschaft, Fischerei	4 444	1,8	1 232 383	0,3	26 716	0,1	146 270	4 308		
Bergbau u. Gewinnung v. Steinen u. Erden	110	0,0	3 315 910	0,7	181 695	0,4	278 970	– 50 660		
Verarbeitendes Gewerbe	19 413	7,8	131 587 654	29,1	19 115 857	42,9	20 016 715	– 204 053		
Energieversorgung	2 344	0,9	24 228 686	5,4	43 518	0,1	5 222 864	1 150 866		
Wasserversorgung; Abwasser- u. Abfallentsorgung u. Beseitigung v. Umweltverschmutzungen	968	0,4	3 175 444	0,7	46 813	0,1	503 367	93 707		
Baugewerbe	22 912	9,2	15 838 383	3,5	181 321	0,4	2 831 868	946 581		
Handel; Instandhaltung u. Reparatur v. Kfz	48 263	19,3	113 728 976	25,2	20 164 356	45,3	22 300 758	4 313 530		
Verkehr und Lagerei	9 219	3,7	35 008 216	7,7	927 817	2,1	5 910 730	820 160		
Gastgewerbe	17 333	6,9	6 609 849	1,5	31 365	0,1	970 446	385 720		
Information und Kommunikation	11 902	4,8	13 414 964	3,0	569 566	1,3	2 637 349	995 701		
Erbringung von Finanz- u. Versicherungsdienstleistungen	2 479	1,0	26 965 806	6,0	872 999	2,0	5 166 797	1 910 833		
Grundstücks- und Wohnungswesen	24 174	9,7	16 004 449	3,5	391 637	0,9	2 241 890	815 034		
Erbringung v. freiberufl., wissenschaftl. u. technischen Dienstleistungen	42 615	17,0	30 984 626	6,9	1 767 667	4,0	5 774 877	2 371 604		
Erbringung v. sonstigen wirtschaftlichen Dienstleistungen	14 573	5,8	14 532 291	3,2	138 232	0,3	2 572 529	1 192 633		
Erziehung und Unterricht	4 068	1,6	967 218	0,2	6 746	0,0	127 841	67 020		
Gesundheits- und Sozialwesen	4 135	1,7	8 415 785	1,9	21 213	0,0	195 929	67 259		
Kunst, Unterhaltung und Erholung	7 299	2,9	3 187 634	0,7	9 987	0,0	376 478	52 513		
Erbringung von sonstigen Dienstleistungen	13 799	5,5	2 563 291	0,6	35 922	0,1	397 762	169 074		
Nach Rechtsformen										
Einzelunternehmen	170 029	68,0	38 071 867	8,4	818 069	1,8	6 341 830	2 315 505		
Personengesellschaften	32 288	12,9	125 355 332	27,7	6 402 488	14,4	22 512 218	3 928 557		
Kapitalgesellschaften	42 883	17,1	272 588 292	60,3	35 708 947	80,2	46 789 734	8 356 491		
Sonstige Rechtsformen	4 850	1,9	15 746 074	3,5	1 603 923	3,6	2 029 659	501 277		
Nach Größenklassen der Lieferungen und Leistungen										
17 501 Euro	bis unter	50 000 Euro	69 902	28,0	2 230 845	0,5	15 814	0,0	400 664	181 322
50 000 Euro	bis unter	100 000 Euro	50 755	20,3	3 644 102	0,8	31 577	0,1	645 305	293 686
100 000 Euro	bis unter	250 000 Euro	56 391	22,6	8 951 240	2,0	102 153	0,2	1 540 934	710 016
250 000 Euro	bis unter	500 000 Euro	28 129	11,2	9 937 553	2,2	162 139	0,4	1 689 270	665 891
500 000 Euro	bis unter	1 Mill. Euro	18 726	7,5	13 195 665	2,9	285 076	0,6	2 247 644	834 484
1 Mill. Euro	bis unter	2 Mill. Euro	11 454	4,6	15 994 288	3,5	467 586	1,0	2 739 498	928 030
2 Mill. Euro	bis unter	5 Mill. Euro	8 051	3,2	24 772 021	5,5	1 021 339	2,3	4 222 176	1 265 856
5 Mill. Euro	bis unter	10 Mill. Euro	2 959	1,2	20 541 806	4,5	1 266 665	2,8	3 425 853	917 983
10 Mill. Euro	bis unter	25 Mill. Euro	2 056	0,8	31 727 617	7,0	2 530 136	5,7	5 209 204	1 166 194
25 Mill. Euro	bis unter	50 Mill. Euro	734	0,3	25 685 902	5,7	2 628 949	5,9	4 206 622	926 982
50 Mill. Euro	bis unter	100 Mill. Euro	394	0,2	27 193 111	6,0	2 998 229	6,7	4 584 665	763 092
100 Mill. Euro	bis unter	250 Mill. Euro	290	0,1	43 447 069	9,6	5 675 485	12,7	7 094 745	1 544 846
250 Mill. Euro	bis unter	500 Mill. Euro	101	0,0	35 168 090	7,8	5 198 213	11,7	5 776 749	1 065 205
500 Mill. Euro	bis unter	1 Mrd. Euro	49	0,0	32 139 569	7,1	3 628 765	8,1	5 701 240	1 214 265
1 Mrd. Euro	oder mehr		59	0,0	157 132 688	34,8	18 521 300	41,6	28 188 871	2 623 977
Insgesamt			250 050	100	451 761 565	100	44 533 426	100	77 673 440	15 101 830

## 2. Umsatzsteuerpflichtige, steuerbarer Umsatz, Umsatzsteuer vor Abzug der Vorsteuer und Umsatzsteuer-Vorauszahlung 2011 nach Wirtschaftsabschnitten

Branchen- schlüssel	Wirtschaftliche Gliederung	Steuer- pflichtige	Steuerbarer Umsatz	davon		Umsatz- steuer vor Abzug der Vorsteuer	Umsatz- steuer- Voraus- zahlung
				Lieferungen und Leistungen	inner- gemein- schaftliche Erwerbe		
A - S	Insgesamt	250 050	496 294 991	451 761 565	44 533 426	77 673 440	15 101 830
A	Land- und Forstwirtschaft, Fischerei	4 444	1 259 098	1 232 383	26 716	146 270	4 308
01	Landwirtschaft, Jagd und damit ver- bundene Tätigkeiten	3 921	1 081 079	1 056 638	24 441	117 034	– 9 219
01.1	Anbau einjähriger Pflanzen	1 219	278 309	274 594	3 715	29 125	– 7 370
01.11.0	Anbau von Getreide (ohne Reis), Hülsenfrüchten und Ölsaaten	1 159	246 334	243 857	2 477	26 169	– 7 426
01.12.0	Anbau von Reis	—	—	—	—	—	—
01.13	Anbau von Gemüse und Melonen sowie Wurzeln und Knollen	28	17 550	17 194	356	1 769	113
01.13.1	Anbau von Gemüse und Melonen	24	16 436	16 084	352	1 614	95
01.13.2	Anbau von Kartoffeln sowie sonstigen Wurzeln und Knollen	4	1 114	1 110	4	155	18
01.14.0	Anbau von Zuckerrohr	—	—	—	—	—	—
01.15.0	Anbau von Tabak	—	—	—	—	—	—
01.16.0	Anbau von Faserpflanzen	—	—	—	—	—	—
01.19	Anbau von sonstigen einjährigen Pflanzen	32	14 425	13 543	882	1 188	– 57
01.19.1	Anbau von Zierpflanzen zum Schnitt	27	13 258	12 396	862	1 057	– 71
01.19.2	Erzeugung von Blumensaat	.	.	.	.	.	.
01.19.9	Anbau von sonstigen einjährigen Pflanzen a.n.g.	.	.	.	.	.	.
01.2	Anbau mehrjähriger Pflanzen	316	101 832	100 291	1 541	13 260	5 801
01.21.0	Anbau von Wein- und Tafeltrauben	295	94 794	93 408	1 386	12 319	5 515
01.22.0	Anbau von tropischen und subtropischen Früchten	.	.	.	.	.	.
01.23.0	Anbau von Zitrusfrüchten	—	—	—	—	—	—
01.24.0	Anbau von Kern- und Steinobst	6	1 055	1 043	13	172	– 12
01.25	Anbau von sonstigem Obst und Nüssen	6	2 816	2 721	96	231	– 42
01.25.1	Anbau von Erdbeeren	—	—	—	—	—	—
01.25.9	Anbau von sonstigem Obst (ohne Erdbeeren) und Nüssen	6	2 816	2 721	96	231	– 42
01.26.0	Anbau von ölhaltigen Früchten	—	—	—	—	—	—
01.27.0	Anbau von Pflanzen zur Herstellung von Getränken	—	—	—	—	—	—
01.28.0	Anbau von Gewürzpflanzen, Pflanzen für aro- matische, narkotische und pharmazeutische Zwecke	.	.	.	.	.	.
01.29.0	Anbau sonstiger mehrjähriger Pflanzen	6	2 900	2 854	47	492	319
01.3	Betrieb von Baumschulen, sowie Anbau von Pflanzen zu Vermehrungszwecken	131	52 547	50 192	2 354	6 239	2 173

## 2. Umsatzsteuerpflichtige, steuerbarer Umsatz, Umsatzsteuer vor Abzug der Vorsteuer und Umsatzsteuer-Vorauszahlung 2011 nach Wirtschaftsabschnitten

Branchen- schlüssel	Wirtschaftliche Gliederung	Steuer- pflichtige	Steuerbarer Umsatz	davon		Umsatz- steuer vor Abzug der Vorsteuer	Umsatz- steuer- Voraus- zahlung
				Lieferungen und Leistungen	inner- gemein- schaftliche Erwerbe		
01.30.1	Anbau von Zimmerpflanzen, Beet- und Balkonpflanzen	73	19 830	18 972	857	2 342	783
01.30.2	Betrieb von Baumschulen	58	32 717	31 220	1 497	3 897	1 390
01.4	Tierhaltung	.	.	.	.	.	.
01.41.0	Haltung von Milchkühen	35	8 642	8 642	—	778	– 510
01.42.0	Haltung von anderen Rindern	7	1 674	1 665	9	256	82
01.43.0	Haltung von Pferden und Eseln	60	10 525	10 445	80	1 622	235
01.44.0	Haltung von Kamelen	—	—	—	—	—	—
01.45.0	Haltung von Schafen und Ziegen	42	3 510	3 510	1	553	115
01.46.0	Haltung von Schweinen	.	.	.	.	.	.
01.47	Haltung von Geflügel	24	114 304	109 462	4 842	7 925	– 1 730
01.49.0	Sonstige Tierhaltung	45	8 511	8 202	309	1 179	280
01.50.0	Gemischte Landwirtschaft	1 662	325 749	322 636	3 113	33 388	– 11 778
01.6	Erbringung von landwirtschaftlichen Dienst- leistungen	354	163 414	155 049	8 365	21 701	3 701
01.61.0	Erbringung von landwirtschaftlichen Dienst- leistungen für den Pflanzenbau	149	45 111	42 628	2 482	7 464	901
01.62.0	Erbringung von landwirtschaftlichen Dienst- leistungen für die Tierhaltung	100	45 738	44 684	1 054	4 941	174
01.63.0	Nach der Ernte anfallende Tätigkeiten in der pflanzenlichen Erzeugung	6	2 696	2 696	—	352	14
01.64.0	Saatgutaufbereitung	99	69 869	65 041	4 828	8 944	2 613
01.70.0	Jagd, Fallenstellerei und damit verbundene Tätigkeiten	.	.	.	.	.	.
02	Forstwirtschaft und Holzeinschlag	498	167 017	166 315	702	28 208	13 267
02.10.0	Forstwirtschaft	60	61 131	61 098	33	8 838	6 204
02.20.0	Holzeinschlag	.	.	.	.	.	.
02.30.0	Sammeln von wild wachsenden Produkten (ohne Holz)	.	.	.	.	.	.
02.40.0	Erbringung von Dienstleistungen für Forst- wirtschaft und Holzeinschlag	299	62 176	61 986	189	11 585	4 127
03	Fischerei und Aquakultur	25	11 002	9 430	1 572	1 029	259
03.1	Fischerei	6	1 506	1 118	388	161	95
03.11.0	Meeresfischerei	—	—	—	—	—	—
03.12.0	Süßwasserfischerei	6	1 506	1 118	388	161	95
03.2	Aquakultur	19	9 496	8 312	1 184	868	165
03.21.0	Meeresaquakultur	—	—	—	—	—	—
03.22.0	Süßwasseraquakultur	19	9 496	8 312	1 184	868	165



**2. Umsatzsteuerpflichtige, steuerbarer Umsatz, Umsatzsteuer vor Abzug der Vorsteuer und Umsatzsteuer-Vorauszahlung 2011 nach Wirtschaftsabschnitten**

Branchen- schlüssel	Wirtschaftliche Gliederung	Steuer- pflichtige	Steuerbarer Umsatz	davon		Umsatz- steuer vor Abzug der Vorsteuer	Umsatz- steuer- Voraus- zahlung
				Lieferungen und Leistungen	inner- gemein- schaftliche Erwerbe		
B	Bergbau und Gewinnung von Steinen und Erden	110	3 497 605	3 315 910	181 695	278 970	– 50 660
05	Kohlenbergbau	—	—	—	—	—	—
05.10.0	Steinkohlenbergbau	—	—	—	—	—	—
05.20.0	Braunkohlenbergbau	—	—	—	—	—	—
06	Gewinnung von Erdöl und Erdgas	—	—	—	—	—	—
06.10.0	Gewinnung von Erdöl	—	—	—	—	—	—
06.20.0	Gewinnung von Erdgas	—	—	—	—	—	—
07	Erzbergbau	.	.	.	.	.	.
07.10.0	Eisenerzbergbau	—	—	—	—	—	—
07.2	NE-Metallerzbergbau	.	.	.	.	.	.
07.21.0	Bergbau auf Uran- und Thoriumerze	—	—	—	—	—	—
07.29.0	Sonstiger NE-Metallerzbergbau	.	.	.	.	.	.
08	Gewinnung von Steinen und Erden, sonstiger Bergbau	.	.	.	.	.	.
08.1	Gewinnung von Natursteinen, Kies, Sand, Ton und Kaolin	96	446 609	445 285	1 323	77 812	21 166
08.11.0	Gewinnung von Naturwerksteinen und Natur- steinen, Kalk- und Gipsstein, Kreide und Schiefer	38	289 552	289 293	259	52 106	15 744
08.12.0	Gewinnung von Kies, Sand, Ton und Kaolin	58	157 057	155 992	1 065	25 706	5 421
08.9	Sonstiger Bergbau; Gewinnung von Steinen und Erden a.n.g.	.	.	.	.	.	.
08.91.0	Bergbau auf chemische und Düngemittel- minerale	.	.	.	.	.	.
08.92.0	Torfgewinnung	—	—	—	—	—	—
08.93.0	Gewinnung von Salz	—	—	—	—	—	—
08.99.0	Gewinnung von Steinen und Erden a.n.g.	.	.	.	.	.	.
09	Erbringung von Dienstleistungen für den Bergbau und für die Gewinnung von Steinen und Erden	9	3 456	3 412	44	660	237
09.10.0	Erbringung von Dienstleistungen für die Ge- winnung von Erdöl und Erdgas	6	2 296	2 296	—	406	109
09.90.0	Erbringung von Dienstleistungen für den sonstigen Bergbau und die Gewinnung von Steinen und Erden	3	1 160	1 116	44	254	127
C	Verarbeitendes Gewerbe	19 413	150 703 511	131 587 654	19 115 857	20 016 715	– 204 053
10	Herstellung von Nahrungs- u. Futtermitteln	2 916	12 882 582	11 174 276	1 708 306	1 100 390	– 111 798
10.1	Schlachten und Fleischverarbeitung	1 273	1 193 981	1 137 780	56 201	91 093	– 1 129
10.11.0	Schlachten (ohne Schlachten von Geflügel)	.	.	.	.	.	.

## 2. Umsatzsteuerpflichtige, steuerbarer Umsatz, Umsatzsteuer vor Abzug der Vorsteuer und Umsatzsteuer-Vorauszahlung 2011 nach Wirtschaftsabschnitten

Branchen- schlüssel	Wirtschaftliche Gliederung	Steuer- pflichtige	Steuerbarer Umsatz	davon		Umsatz- steuer vor Abzug der Vorsteuer	Umsatz- steuer- Voraus- zahlung
				Lieferungen und Leistungen	inner- gemein- schaftliche Erwerbe		
10.12.0	Schlachten von Geflügel	.	.	.	.	.	.
10.13.0	Fleischverarbeitung	1 206	1 037 390	990 661	46 730	78 941	152
10.20.0	Fischverarbeitung	7	3 853	2 719	1 134	527	197
10.3	Obst- und Gemüseverarbeitung	44	952 466	758 184	194 282	79 463	– 18 102
10.31.0	Kartoffelverarbeitung	5	8 035	7 531	504	622	– 2
10.32.0	Herstellung von Frucht- und Gemüsesäften	.	.	.	.	.	.
10.39.0	Sonstige Verarbeitung von Obst und Gemüse	.	.	.	.	.	.
10.4	Herstellung von pflanzlichen und tierischen Ölen und Fetten	10	5 138	5 061	78	417	– 160
10.41.0	Herstellung von Ölen und Fetten (ohne Marga- rine u.ä. Nahrungsfetten)	10	5 138	5 061	78	417	– 160
10.42.0	Herstellung von Margarine u.ä. Nahrungsfetten	—	—	—	—	—	—
10.5	Milchverarbeitung	47	500 553	451 741	48 812	36 806	– 9 569
10.51.0	Milchverarbeitung (ohne Herstellung von Speise- eis	26	494 669	446 733	47 936	36 165	– 9 663
10.52.0	Herstellung von Speiseeis	21	5 884	5 008	876	641	94
10.6	Mahl- und Schälmühlen, Herstellung von Stärke und Stärkeerzeugnissen	46	119 124	115 938	3 185	9 460	– 366
10.61.0	Mahl- und Schälmühlen	.	.	.	.	.	.
10.62.0	Herstellung von Stärke und Stärkeerzeugnissen	.	.	.	.	.	.
10.7	Herstellung von Back- und Teigwaren	1 246	1 116 358	1 097 646	18 712	92 982	5 278
10.71.0	Herstellung von Backwaren (ohne Dauerback- waren)	1 209	999 123	996 685	2 438	86 496	7 648
10.72.0	Herstellung von Dauerbackwaren	.	.	.	.	.	.
10.73.0	Herstellung von Teigwaren	.	.	.	.	.	.
10.8	Herstellung von sonstigen Nahrungsmitteln	172	8 868 808	7 489 715	1 379 092	778 377	– 87 230
10.81.0	Herstellung von Zucker	.	.	.	.	.	.
10.82.0	Herstellung von Süßwaren (ohne Dauerback- waren)	21	3 686 253	3 195 329	490 924	296 540	– 27 497
10.83.0	Verarbeitung von Kaffee und Tee, Herstellung von Kaffee-Ersatz	28	11 318	11 230	88	1 169	381
10.84.0	Herstellung von Würzmitteln und Soßen	.	.	.	.	.	.
10.85.0	Herstellung von Fertiggerichten	19	3 462	3 401	61	309	88
10.86.0	Herstellung von homogenisierten und diät- etischen Nahrungsmitteln	.	.	.	.	.	.
10.89.0	Herstellung von sonstigen Nahrungsmitteln a.n.g.	48	329 015	255 174	73 841	26 410	1 257
10.9	Herstellung von Futtermitteln	71	122 301	115 491	6 810	11 265	– 716
10.91.0	Herstellung von Futtermitteln für Nutztiere	47	107 089	102 102	4 987	9 347	– 1 125

## 2. Umsatzsteuerpflichtige, steuerbarer Umsatz, Umsatzsteuer vor Abzug der Vorsteuer und Umsatzsteuer-Vorauszahlung 2011 nach Wirtschaftsabschnitten

Branchen- schlüssel	Wirtschaftliche Gliederung	Steuer- pflichtige	Steuerbarer Umsatz	davon		Umsatz- steuer vor Abzug der Vorsteuer	Umsatz- steuer- Voraus- zahlung
				Lieferungen und Leistungen	inner- gemein- schaftliche Erwerbe		
			1000 Euro				
10.92.0	Herstellung von Futtermitteln für sonstige Tiere	24	15 212	13 389	1 823	1 918	409
<b>11</b>	<b>Getränkeherstellung</b>	<b>211</b>	<b>2 647 378</b>	<b>2 529 388</b>	<b>117 989</b>	<b>486 809</b>	<b>181 228</b>
11.01.0	Herstellung von Spirituosen	33	58 213	52 445	5 768	9 941	6 565
11.02.0	Herstellung von Traubenwein	39	443 958	404 763	39 196	76 959	38 641
11.03.0	Herstellung von Apfelwein und anderen Frucht- weinen	.	.	.	.	.	.
11.04.0	Herstellung von Wermutwein und sonstigen aromatisierten Weinen	.	.	.	.	.	.
11.05.0	Herstellung von Bier	40	1 029 279	988 318	40 961	186 738	65 688
11.06.0	Herstellung von Malz	.	.	.	.	.	.
11.07.0	Herstellung von Erfrischungsgetränken; Ge- winnung natürlicher Mineralwässer	53	1 049 155	1 020 735	28 420	201 542	66 892
<b>12</b>	<b>Tabakverarbeitung</b>	<b>5</b>	<b>2 925</b>	<b>2 884</b>	<b>41</b>	<b>523</b>	<b>220</b>
<b>13</b>	<b>Herstellung von Textilien</b>	<b>435</b>	<b>811 794</b>	<b>697 121</b>	<b>114 673</b>	<b>120 368</b>	<b>22 637</b>
13.10.0	Spinnstoffaufbereitung und Spinnerei	12	2 142	2 116	26	393	203
13.20.0	Weberei	34	57 965	48 322	9 642	8 823	2 562
13.30.0	Veredlung von Textilien und Bekleidung	161	113 554	98 047	15 506	14 129	2 131
13.9	Herstellung von sonstigen Textilwaren	228	638 134	548 635	89 499	97 024	17 741
13.91.0	Herstellung von gewirktem und gestricktem Stoff	.	.	.	.	.	.
13.92.0	Herstellung von konfektionierten Textilwaren (ohne Bekleidung)	98	164 381	141 410	22 972	24 611	3 568
13.93.0	Herstellung von Teppichen	27	196 697	158 361	38 336	34 428	9 606
13.94.0	Herstellung von Seilerwaren	7	13 898	13 257	642	1 573	– 85
13.95.0	Herstellung von Vliesstoff und Erzeugnissen daraus (ohne Bekleidung)	.	.	.	.	.	.
13.96.0	Herstellung von technischen Textilien	54	162 167	149 336	12 830	22 658	3 201
13.99.0	Herstellung von sonstigen Textilwaren a.n.g.	31	45 898	38 319	7 579	8 169	3 171
<b>14</b>	<b>Herstellung von Bekleidung</b>	<b>344</b>	<b>325 352</b>	<b>299 356</b>	<b>25 996</b>	<b>50 413</b>	<b>8 822</b>
14.1	Herstellung von Bekleidung (ohne Pelzbe- kleidung)	289	292 017	270 158	21 859	46 995	8 328
14.11.0	Herstellung von Lederbekleidung	24	36 183	34 740	1 443	6 289	1 393
14.12.0	Herstellung von Arbeits- und Berufsbekleidung	8	11 815	10 521	1 294	2 118	494
14.13.0	Herstellung von sonstiger Oberbekleidung	179	94 684	85 646	9 038	15 072	1 561
14.14.0	Herstellung von Wäsche	14	5 235	4 660	576	833	238
14.19.0	Herstellung von sonstiger Bekleidung und Be- kleidungszubehör a.n.g.	64	144 100	134 591	9 509	22 682	4 642
14.20.0	Herstellung von Pelzwaren	40	24 325	22 681	1 644	1 723	– 253
14.3	Herstellung von Bekleidung aus gewirktem und gesticktem Stoff	15	9 010	6 517	2 493	1 695	747

**2. Umsatzsteuerpflichtige, steuerbarer Umsatz, Umsatzsteuer vor Abzug der Vorsteuer und Umsatzsteuer-Vorauszahlung 2011 nach Wirtschaftsabschnitten**

Branchen- schlüssel	Wirtschaftliche Gliederung	Steuer- pflichtige	Steuerbarer Umsatz	davon		Umsatz- steuer vor Abzug der Vorsteuer	Umsatz- steuer- Voraus- zahlung
				Lieferungen und Leistungen	inner- gemein- schaftliche Erwerbe		
14.31.0	Herstellung von Strumpfwaren	5	6 648	4 437	2 210	1 263	550
14.39.0	Herstellung von sonstiger Bekleidung aus ge- wirktem und gestricktem Stoff	10	2 362	2 080	282	432	197
15	Herstellung von Leder, Lederwaren und Schuhen	166	273 538	244 249	29 289	40 355	6 992
15.1	Herstellung von Leder und Lederwaren ( ohne Herstellung von Lederbekleidung)	115	184 954	165 813	19 141	28 016	6 079
15.11.0	Herstellung von Leder und Lederfaserstoff; Zu- richtung und Färben von Fellen	12	37 391	26 663	10 727	5 341	1 104
15.12.0	Lederverarbeitung (ohne Herstellung von Leder- bekleidung)	103	147 563	139 149	8 413	22 676	4 975
15.20.0	Herstellung von Schuhen	51	88 584	78 436	10 148	12 338	913
16	Herstellung von Holz-, Flecht-, Korb- und Korkwaren (ohne Möbel)	1 342	1 521 198	1 428 051	93 146	258 043	57 601
16.10.0	Säge-, Hobel- und Holzimprägnierwerke	268	514 936	497 391	17 545	84 654	13 167
16.2	Herstellung von sonstigen Holz-, Kork-, Flecht- und Korbwaren (ohne Möbel)	1 074	1 006 262	930 660	75 601	173 389	44 434
16.21.0	Herstellung von Furnier-, Sperrholz-, Holzfaser- und Holzspanplatten	30	72 763	68 235	4 528	9 399	502
16.22.0	Herstellung von Parketttafeln	4	653	653	—	143	63
16.23.0	Herstellung von sonstigen Konstruktionsteilen, Fertigbauteilen, Ausbauelementen und Fertig- teilmontagen aus Holz	771	503 909	478 294	25 615	89 934	25 774
16.24.0	Herstellung von Verpackungsmitteln, Lagerbe- hältern und Ladungsträgern aus Holz	61	270 874	253 632	17 242	46 721	8 360
16.29.0	Herstellung von Holzwaren a.n.g., Kork-, Flecht- und Korbwaren (ohne Möbel)	208	158 064	129 847	28 216	27 191	9 735
17	Herstellung von Papier, Pappe und Waren daraus	227	2 291 401	2 118 792	172 609	350 336	19 535
17.1	Herstellung von Holz- und Zellstoff, Papier, Karton und Pappe	60	617 605	555 688	61 917	61 530	– 26 602
17.11.0	Herstellung von Holz- und Zellstoff	9	88 215	50 303	37 913	14 371	3 307
17.12.0	Herstellung von Papier, Karton und Pappe	51	529 389	505 385	24 004	47 159	– 29 909
17.2	Herstellung von Waren aus Papier, Karton und Pappe	167	1 673 797	1 563 104	110 692	288 806	46 137
17.21.0	Herstellung von Wellpapier und -pappe sowie von Verpackungsmitteln aus Papier, Karton und Pappe	66	1 337 943	1 278 407	59 535	237 772	32 860
17.22.0	Herstellung von Haushalts-, Hygiene- und Toilettenartikeln aus Zellstoff, Papier u. Pappe	10	100 032	78 706	21 326	18 643	6 982
17.23.0	Herstellung von Schreibwaren und Bürobedarf aus Papier, Karton und Pappe	.	.	.	.	.	.
17.24.0	Herstellung von Tapeten	.	.	.	.	.	.

## 2. Umsatzsteuerpflichtige, steuerbarer Umsatz, Umsatzsteuer vor Abzug der Vorsteuer und Umsatzsteuer-Vorauszahlung 2011 nach Wirtschaftsabschnitten

Branchen- schlüssel	Wirtschaftliche Gliederung	Steuer- pflichtige	Steuerbarer Umsatz	davon		Umsatz- steuer vor Abzug der Vorsteuer	Umsatz- steuer- Voraus- zahlung
				Lieferungen und Leistungen	inner- gemein- schaftliche Erwerbe		
17.29.0	Herstellung von sonstigen Waren aus Papier, Karton und Pappe	26	114 594	96 864	17 730	19 846	8 099
18	Herstellung von Druckerzeugnissen; Ver- vielfältigung von bespielten Ton-, Bild- und Datenträgern	1 262	1 510 509	1 476 118	34 391	243 274	72 708
18.1	Herstellung von Druckerzeugnissen	1 159	1 454 133	1 421 717	32 416	233 086	67 912
18.11.0	Drucken von Zeitungen	99	419 075	414 283	4 791	63 072	17 581
18.12.0	Drucken a.n.g.	675	813 207	789 564	23 643	133 746	39 087
18.13.0	Druck- und Medienvorstufe	302	161 455	158 693	2 762	25 138	6 437
18.14.0	Binden von Druckerzeugnissen und damit ver- bundene Dienstleistungen	83	60 396	59 177	1 219	11 129	4 807
18.20.0	Vervielfältigung von bespielten Ton-, Bild- und Datenträgern	103	56 376	54 401	1 975	10 188	4 795
19	Kokerei und Mineralölverarbeitung	8	36 111	31 941	4 169	4 336	582
19.10.0	Kokerei	–	–	–	–	–	–
19.20.0	Mineralölverarbeitung	8	36 111	31 941	4 169	4 336	582
20	Herstellung von chemischen Erzeugnissen	430	15 554 951	13 771 616	1 783 335	1 933 154	– 509 799
20.1	Herstellung von chemischen Grundstoffen, Düngemitteln und Stickstoffverbindungen, Kunststoffen in Primärformen und synthe- tischem Kautschuk in Primärformen	95	6 919 823	5 863 923	1 055 899	698 340	– 199 453
20.11.0	Herstellung von Industriegasen	9	114 967	89 787	25 181	20 425	– 1 945
20.12.0	Herstellung von Farbstoffen und Pigmenten	8	28 500	24 424	4 076	3 402	94
20.13.0	Herstellung von sonstigen anorganischen Grundstoffen und Chemikalien	11	116 985	84 895	32 089	15 030	2 069
20.14.0	Herstellung von sonstigen organischen Grund- stoffen und Chemikalien	.	.	.	.	.	.
20.15.0	Herstellung von Düngemitteln und Stickstoffver- bindungen	.	.	.	.	.	.
20.16.0	Herstellung von Kunststoffen in Primärformen	39	2 187 971	1 829 698	358 273	234 061	– 69 347
20.17.0	Herstellung von synthetischem Kautschuk in Primärformen	.	.	.	.	.	.
20.20.0	Herstellung von Schädlingsbekämpfungs-, Pflanzenschutz- und Desinfektionsmitteln	11	88 432	56 577	31 855	14 989	4 934
20.30.0	Herstellung von Anstrichmitteln, Druckfarben und Kitt	45	1 452 651	1 306 543	146 108	198 542	7 886
20.4	Herstellung von Seifen, Wasch-, Reinigungs- und Körperpflegemitteln sowie von Duftstoffen	164	3 278 574	3 211 321	67 253	570 210	– 286 610
20.41.0	Herstellung von Seifen, Wasch-, Reinigungs- und Poliermitteln	.	.	.	.	.	.
20.42.0	Herstellung von Körperpflegemitteln und Duft- stoffen	.	.	.	.	.	.

**2. Umsatzsteuerpflichtige, steuerbarer Umsatz, Umsatzsteuer vor Abzug der Vorsteuer und Umsatzsteuer-Vorauszahlung 2011 nach Wirtschaftsabschnitten**

Branchen- schlüssel	Wirtschaftliche Gliederung	Steuer- pflichtige	Steuerbarer Umsatz	davon		Umsatz- steuer vor Abzug der Vorsteuer	Umsatz- steuer- Voraus- zahlung
				Lieferungen und Leistungen	inner- gemein- schaftliche Erwerbe		
20.5	Herstellung von sonstigen chemischen Erzeug- nissen	107	3 439 235	3 051 810	387 425	394 535	– 44 853
20.51.0	Herstellung von pyrotechnischen Erzeugnissen	3	247	247	—	47	18
20.52.0	Herstellung von Klebstoffen	12	122 250	112 928	9 321	12 966	– 3 129
20.53.0	Herstellung von etherischen Ölen	.	.	.	.	.	.
20.59.0	Herstellung von sonstigen chemischen Erzeug- nissen a.n.g.	.	.	.	.	.	.
20.60.0	Herstellung von Chemiefasern	8	376 237	281 442	94 795	56 538	8 297
<b>21</b>	<b>Herstellung von pharmazeutischen Erzeug- nissen</b>	<b>110</b>	<b>23 811 654</b>	<b>20 645 677</b>	<b>3 165 977</b>	<b>2 064 498</b>	<b>– 853</b>
21.10.0	Herstellung von pharmazeutischen Grundstoffen	17	7 174 836	6 274 051	900 785	593 426	92 491
21.20.0	Herstellung von pharmazeutischen Spezialitäten u. sonstigen pharmazeutischen Erzeugnissen	93	16 636 818	14 371 626	2 265 192	1 471 072	– 93 344
<b>22</b>	<b>Herstellung von Gummi- und Kunststoff- waren</b>	<b>638</b>	<b>8 836 527</b>	<b>7 517 149</b>	<b>1 319 378</b>	<b>1 318 878</b>	<b>146 978</b>
22.1	Herstellung von Gummiwaren	141	4 962 224	4 236 558	725 667	786 739	78 424
22.11.0	Herstellung v. Runderneuerung von Bereifungen	80	3 386 720	2 961 072	425 648	585 090	73 264
22.19.0	Herstellung von sonstigen Gummiwaren	61	1 575 504	1 275 486	300 018	201 648	5 160
22.2	Herstellung von Kunststoffwaren	497	3 874 303	3 280 592	593 711	532 139	68 555
22.21.0	Herstellung von Platten, Folien, Schläuchen und Profilen aus Kunststoffen	104	1 334 275	1 167 286	166 990	154 845	– 3 810
22.22.0	Herstellung von Verpackungsmitteln aus Kunststoffen	48	350 805	297 908	52 898	48 580	7 287
22.23.0	Herstellung von Baubedarfsartikeln aus Kunst- stoffen	136	293 893	271 492	22 401	48 682	11 161
22.29.0	Herstellung von sonstigen Kunststoffwaren	209	1 895 330	1 543 906	351 423	280 032	53 917
<b>23</b>	<b>Herstellung von Glas und Glaswaren, Kera- mik, Verarbeitung von Steinen und Erden</b>	<b>1 007</b>	<b>4 199 132</b>	<b>3 934 693</b>	<b>264 439</b>	<b>613 406</b>	<b>98 043</b>
23.1	Herstellung von Glas und Glaswaren	91	819 240	778 989	40 251	82 918	– 11 289
23.11.0	Herstellung von Flachglas	8	5 172	4 918	254	767	216
23.12.0	Veredlung und Bearbeitung von Flachglas	28	56 274	52 296	3 978	7 438	1 150
23.13.0	Herstellung von Hohlglas	.	.	.	.	.	.
23.14.0	Herstellung von Glasfasern und Waren daraus	9	10 866	10 539	327	1 528	123
23.19.0	Herstellung, Veredlung und Bearbeitung von sonstigem Glas einschließlich technischer Glaswaren	.	.	.	.	.	.
23.20.0	Herstellung von feuerfesten keramischen Werk- stoffen und Waren	.	.	.	.	.	.
23.3	Herstellung von keramischen Baumaterialien	.	.	.	.	.	.
23.31.0	Herstellung von keramischen Wand- und Bodenfliesen und -platten	.	.	.	.	.	.

## 2. Umsatzsteuerpflichtige, steuerbarer Umsatz, Umsatzsteuer vor Abzug der Vorsteuer und Umsatzsteuer-Vorauszahlung 2011 nach Wirtschaftsabschnitten

Branchen- schlüssel	Wirtschaftliche Gliederung	Steuer- pflichtige	Steuerbarer Umsatz	davon		Umsatz- steuer vor Abzug der Vorsteuer	Umsatz- steuer- Voraus- zahlung
				Lieferungen und Leistungen	inner- gemein- schaftliche Erwerbe		
23.32.0	Herstellung von Ziegeln und sonstiger Bau- keramik	23	49 945	48 077	1 868	7 019	1 351
23.4	Herstellung von sonstigen Porzellan- und keramischen Erzeugnissen	85	77 432	67 813	9 619	11 790	3 227
23.41.0	Herstellung von keramischen Haushaltswaren und Ziergegenständen	.	.	.	.	.	.
23.42.0	Herstellung von Sanitärkeramik	23	6 584	6 565	19	1 164	488
23.43.0	Herstellung von Isolatoren und Isolierteilen aus Keramik	.	.	.	.	.	.
23.44.0	Herstellung von keramischen Erzeugnissen für sonstige technische Zwecke	7	18 625	15 159	3 466	2 468	610
23.49.0	Herstellung von sonstigen keramischen Erzeug- nissen	18	11 187	10 523	664	2 039	795
23.5	Herstellung von Zement, Kalk und gebranntem Gips	12	867 705	809 287	58 418	138 522	31 514
23.51.0	Herstellung von Zement	.	.	.	.	.	.
23.52.0	Herstellung von Kalk und gebranntem Gips	.	.	.	.	.	.
23.6	Herstellung von Erzeugnissen aus Beton, Zement und Gips	218	1 386 505	1 350 249	36 256	236 233	53 700
23.61.0	Herstellung von Erzeugnissen aus Beton, Zement und Kalksandstein für den Bau	147	960 540	932 442	28 098	157 601	39 075
23.62.0	Herstellung von Gipserzeugnissen für den Bau	.	.	.	.	.	.
23.63.0	Herstellung von Frischbeton (Transportbeton)	32	338 847	336 091	2 756	63 971	10 949
23.64.0	Herstellung von Mörtel und anderem Beton (Trockenbeton)	.	.	.	.	.	.
23.65.0	Herstellung von Faserzementwaren	.	.	.	.	.	.
23.69.0	Herstellung von sonstigen Erzeugnissen aus Beton, Zement und Gips a.n.g.	24	65 755	60 422	5 333	9 481	1 858
23.70.0	Be- und Verarbeitung von Naturwerksteinen und Natursteinen a.n.g.	503	233 253	221 082	12 171	42 877	17 053
23.9	Herstellung von Schleifkörpern und Schleif- mitteln auf Unterlage sowie sonstigen Erzeug- nissen aus nichtmetallischen Mineralien a.n.g.	43	314 628	269 292	45 336	44 311	6 327
23.91	Herstellung von Schleifkörpern und Schleif- mitteln auf Unterlage	14	199 160	164 646	34 514	23 028	468
23.99.0	Herstellung von sonstigen Erzeugnissen aus nichtmetallischen Mineralien a.n.g.	29	115 468	104 646	10 822	21 283	5 859
24	Metallerzeugung und -bearbeitung	242	6 460 550	6 144 905	315 645	1 272 275	– 288 067
24.10.0	Erzeugung von Roheisen, Stahl und Ferro- legierungen	77	703 091	626 850	76 241	102 140	8 321
24.20.0	Herstellung von Stahlrohren, Rohrform-, Rohr- verschluss- und Rohrverbindungsstücken aus Stahl	24	48 209	42 973	5 236	6 878	1 911
24.3	Sonstige erste Bearbeitung von Eisen und Stahl	24	63 631	58 356	5 275	8 650	1 002

## 2. Umsatzsteuerpflichtige, steuerbarer Umsatz, Umsatzsteuer vor Abzug der Vorsteuer und Umsatzsteuer-Vorauszahlung 2011 nach Wirtschaftsabschnitten

Branchen- schlüssel	Wirtschaftliche Gliederung	Steuer- pflichtige	Steuerbarer Umsatz	davon		Umsatz- steuer vor Abzug der Vorsteuer	Umsatz- steuer- Voraus- zahlung
				Lieferungen und Leistungen	inner- gemein- schaftliche Erwerbe		
24.31.0	Herstellung von Blankstahl	.	.	.	.	.	.
24.32.0	Herstellung von Kaltband mit einer Breite von weniger als 600 mm	.	.	.	.	.	.
24.33.0	Herstellung von Kaltprofilen	8	57 645	52 392	5 252	7 560	519
24.34.0	Herstellung von kaltgezogenem Draht	6	3 554	3 531	23	629	250
24.4	Erzeugung und erste Bearbeitung von NE-Metallen	70	3 936 865	3 832 377	104 488	937 865	– 316 195
24.41.0	Erzeugung und erste Bearbeitung von Edel- metallen	.	.	.	.	.	.
24.42.0	Erzeugung und erste Bearbeitung von Aluminium	16	85 342	77 005	8 337	11 499	114
24.43.0	Erzeugung und erste Bearbeitung von Blei, Zink und Zinn	.	.	.	.	.	.
24.44.0	Erzeugung und erste Bearbeitung von Kupfer	.	.	.	.	.	.
24.45.0	Erzeugung und erste Bearbeitung von sonstigen NE-Metallen	.	.	.	.	.	.
24.46.0	Aufbereitung von Kernbrennstoffen	—	—	—	—	—	—
24.5	Gießereien	47	1 708 754	1 584 349	124 405	216 743	16 894
24.51.0	Eisengießereien	20	1 640 697	1 531 342	109 355	204 740	11 513
24.52.0	Stahlgießereien	—	—	—	—	—	—
24.53.0	Leichtmetallgießereien	23	65 629	50 584	15 044	11 577	5 186
24.54.0	Buntmetallgießereien	4	2 428	2 422	6	426	195
25	Herstellung von Metallerzeugnissen	3 080	9 860 874	8 891 102	969 772	1 360 977	200 215
25.1	Stahl- und Leichtmetallbau	520	1 305 264	1 202 006	103 258	198 740	33 175
25.11.0	Herstellung von Metallkonstruktionen	296	861 151	790 707	70 444	126 789	18 979
25.12.0	Herstellung von Ausbauelementen aus Metall	224	444 113	411 299	32 814	71 951	14 197
25.2	Herstellung von Metalltanks und -behältern; Herstellung von Heizkörpern und -kesseln für Zentralheizungen	49	2 024 992	1 704 122	320 870	278 105	54 702
25.21.0	Herstellung von Heizkörpern und -kesseln für Zentralheizungen	.	.	.	.	.	.
25.29.0	Herstellung von Sammelbehältern, Tanks u.ä. Behältern aus Metall	.	.	.	.	.	.
25.30.0	Herstellung von Dampfkesseln (ohne Zentral- heizungskessel)	8	48 940	46 499	2 441	7 410	– 21
25.40.0	Herstellung von Waffen und Munition	10	3 326	3 162	163	613	144
25.5	Herstellung von Schmiede-, Press-, Zieh- und Stanzteilen, gewalzten Ringen und pulver- metallurgischen Erzeugnissen	102	1 380 517	1 276 428	104 089	171 293	– 6 352
25.6	Oberflächenveredlung und Wärmebehandlung; Mechanik a.n.g.	1 782	1 419 836	1 378 223	41 613	225 673	68 649
25.61.0	Oberflächenveredlung und Wärmebehandlung	185	535 782	512 262	23 521	71 731	9 713



## 2. Umsatzsteuerpflichtige, steuerbarer Umsatz, Umsatzsteuer vor Abzug der Vorsteuer und Umsatzsteuer-Vorauszahlung 2011 nach Wirtschaftsabschnitten

Branchen- schlüssel	Wirtschaftliche Gliederung	Steuer- pflichtige	Steuerbarer Umsatz	davon		Umsatz- steuer vor Abzug der Vorsteuer	Umsatz- steuer- Voraus- zahlung
				Lieferungen und Leistungen	inner- gemein- schaftliche Erwerbe		
25.62.0	Mechanik a.n.g.	1 597	884 054	865 962	18 092	153 942	58 935
25.7	Herstellung von Schneidwaren, Werkzeugen, Schlössern und Beschlägen aus unedlen Metallen	334	1 324 278	1 127 629	196 649	183 781	49 101
25.71.0	Herstellung von Schneidwaren und Bestecken aus unedlen Metallen	16	3 815	3 799	16	604	233
25.72.0	Herstellung von Schlössern und Beschlägen aus unedlen Metallen	63	326 136	270 589	55 547	44 276	11 562
25.73	Herstellung von Werkzeugen	255	994 327	853 241	141 086	138 901	37 307
25.73.1	Herstellung von Handwerkzeugen	150	425 130	361 567	63 562	56 881	13 381
25.73.2	Herstellung von Sägen und von Maschinenwerk- zeugen für die Holzbearbeitung	.	.	.	.	.	.
25.73.3	Herstellung von auswechselbaren Werkzeugen für die Metallbearbeitung a.n.g.	.	.	.	.	.	.
25.73.4	Herstellung von Geräten für die Landwirtschaft	.	.	.	.	.	.
25.73.5	Herstellung von sonstigen Werkzeugen	54	373 920	300 575	73 345	60 337	20 578
25.9	Herstellung von sonstigen Metallwaren	275	2 353 720	2 153 032	200 689	295 364	816
25.91.0	Herstellung von Fässern, Trommeln, Dosen, Eimern u.ä. Behältern aus Metall	7	16 558	13 442	3 116	2 750	1 094
25.92.0	Herstellung von Verpackungen und Ver- schlüssen aus Eisen, Stahl und NE-Metall	18	130 879	118 132	12 747	8 742	– 5 924
25.93.0	Herstellung von Drahtwaren, Ketten und Federn	30	221 797	210 414	11 383	24 314	– 5 173
25.94.0	Herstellung von Schrauben und Nieten	28	854 239	811 345	42 893	104 083	– 12 535
25.99.0	Herstellung von sonstigen Metallwaren a.n.g.	192	1 130 248	999 698	130 549	155 475	23 354
26	Herstellung von Datenverarbeitungsgeräten, elektronischen und optischen Erzeug- nissen	1 535	9 032 340	8 137 957	894 383	1 248 916	125 169
26.1	Herstellung von elektronischen Bauelementen und Leiterplatten	235	1 506 402	1 136 065	370 337	248 679	83 541
26.11	Herstellung von elektronischen Bauelementen	217	1 493 290	1 123 221	370 069	246 758	83 275
26.11.1	Herstellung von Solarzellen und Solarmodulen	37	518 718	316 910	201 808	97 591	43 142
26.11.9	Herstellung von sonstigen elektronischen Bau- elementen	180	974 572	806 311	168 261	149 167	40 133
26.12.0	Herstellung von bestückten Leiterplatten	18	13 112	12 844	268	1 920	266
26.20.0	Herstellung von Datenverarbeitungsgeräten und peripheren Geräten	336	2 080 340	1 971 153	109 187	387 686	52 836
26.30.0	Herstellung von Geräten und Einrichtungen der Telekommunikationstechnik	279	1 750 203	1 626 579	123 624	207 972	– 28 062
26.40.0	Herstellung von Geräten der Unterhaltungs- technik	85	226 163	209 000	17 163	27 846	72
26.5	Herstellung von Mess-, Kontroll-, Navigations- u.ä. Instrumenten und Vorrichtungen; Her- stellung von Uhren	365	2 399 044	2 207 831	191 213	286 529	39 485

## 2. Umsatzsteuerpflichtige, steuerbarer Umsatz, Umsatzsteuer vor Abzug der Vorsteuer und Umsatzsteuer-Vorauszahlung 2011 nach Wirtschaftsabschnitten

Branchen- schlüssel	Wirtschaftliche Gliederung	Steuer- pflichtige	Steuerbarer Umsatz	davon		Umsatz- steuer vor Abzug der Vorsteuer	Umsatz- steuer- Voraus- zahlung
				Lieferungen und Leistungen	inner- gemein- schaftliche Erwerbe		
26.51	Herstellung von Mess-, Kontroll-, Navigations- u.ä. Instrumenten und Vorrichtungen	350	2 392 538	2 203 029	189 509	285 357	38 941
26.51.1	Herstellung von elektrischen Mess-, Kontroll-, Navigations- u.ä. Instrumenten und Vor- richtungen	323	2 136 048	1 953 317	182 731	259 773	41 624
26.51.2	Herstellung von nicht elektrischen Mess-, Kon- troll-, Navigations- u.ä. Instrumenten und Vor- richtungen	20	73 699	72 633	1 066	8 108	883
26.51.3	Herstellung von Prüfmaschinen	7	182 792	177 079	5 712	17 476	– 3 567
26.52.0	Herstellung von Uhren	15	6 506	4 802	1 704	1 172	545
26.60.0	Herstellung von Bestrahlungs- und Elektro- therapiegeräten und elektromedizinischen Geräten	100	519 212	489 237	29 975	40 061	– 17 220
26.70.0	Herstellung von optischen und fotografischen Instrumenten und Geräten	121	531 922	483 376	48 545	47 227	– 6 927
26.80.0	Herstellung von magnetischen und optischen Datenträgern	14	19 054	14 716	4 338	2 916	1 444
27	Herstellung von elektrischen Ausrüstungen	618	9 178 910	8 192 209	986 701	1 166 510	22 512
27.1	Herstellung von Elektromotoren, Generatoren, Transformatoren, Elektrizitätsverteilungs- und schalteinrichtungen	156	3 834 023	3 532 812	301 211	502 596	6 523
27.11.0	Herstellung von Elektromotoren, Generatoren, und Transformatoren	100	567 864	513 226	54 638	73 851	4 973
27.12.0	Herstellung von Elektrizitätsverteilungs- und -schalteinrichtungen	56	3 266 159	3 019 586	246 573	428 746	1 550
27.20.0	Herstellung von Batterien und Akkumulatoren	9	679 833	508 711	171 122	94 978	18 725
27.3	Herstellung von Kabeln und elektrischem Installationsmaterial	128	2 781 944	2 499 493	282 451	306 902	– 48 214
27.31.0	Herstellung von Glasfaserkabeln	.	.	.	.	.	.
27.32.0	Herstellung von sonstigen elektronischen und elektrischen Drähten und Kabeln	.	.	.	.	.	.
27.33.0	Herstellung von elektrischem Installations- material	84	1 484 815	1 414 714	70 101	180 959	– 1 577
27.40.0	Herstellung von elektrischen Lampen und Leuchten	89	130 829	119 857	10 972	18 799	3 669
27.5	Herstellung von Haushaltsgeräten	58	602 140	489 187	112 953	80 553	18 548
27.51.0	Herstellung von elektrischen Haushaltsgeräten	.	.	.	.	.	.
27.52.0	Herstellung von nichtelektrischen Haushalts- geräten	.	.	.	.	.	.
27.90.0	Herstellung von sonstigen elektrischen Aus- rüstungen und Geräten a.n.g.	178	1 150 141	1 042 149	107 991	162 681	23 259
28	Maschinenbau	1 610	11 389 033	10 295 041	1 093 992	1 257 620	– 74 035
28.1	Herstellung von nicht wirtschaftszweigspezi- fischen Maschinen	240	1 780 528	1 641 119	139 409	212 563	6 105

## 2. Umsatzsteuerpflichtige, steuerbarer Umsatz, Umsatzsteuer vor Abzug der Vorsteuer und Umsatzsteuer-Vorauszahlung 2011 nach Wirtschaftsabschnitten

Branchen- schlüssel	Wirtschaftliche Gliederung	Steuer- pflichtige	Steuerbarer Umsatz	davon		Umsatz- steuer vor Abzug der Vorsteuer	Umsatz- steuer- Voraus- zahlung
				Lieferungen und Leistungen	inner- gemein- schaftliche Erwerbe		
28.11.0	Herstellung von Verbrennungsmotoren und Turbinen (ohne Motoren für Luft- und Straßenfahrzeuge)	29	166 382	151 299	15 083	24 406	3 685
28.12.0	Herstellung von hydraulischen und pneumatischen Komponenten und Systemen	21	103 639	82 947	20 692	12 314	937
28.13.0	Herstellung von Pumpen und Kompressoren a.n.g.	62	182 557	168 542	14 015	24 122	4 384
28.14.0	Herstellung von Armaturen a.n.g.	50	857 633	806 458	51 175	92 906	– 8 373
28.15.0	Herstellung von Lagern, Getrieben, Zahnrädern und Antriebselementen	78	470 317	431 872	38 445	58 815	5 472
28.2	Herstellung von sonstigen nicht wirtschaftszweigspezifischen Maschinen	683	5 362 153	4 672 493	689 660	632 091	24 487
28.21	Herstellung von Öfen und Brennern	66	131 627	112 521	19 106	17 064	2 786
28.21.1	Herstellung von Solarwärmekollektoren	12	2 290	3 681	– 1 391	288	– 80
28.21.9	Herstellung von sonstigen Öfen und Brennern	54	129 337	108 840	20 498	16 776	2 866
28.22.0	Herstellung von Hebezeugen und Fördermitteln	72	3 295 985	2 776 950	519 034	370 224	– 2 443
28.23.0	Herstellung von Büromaschinen (ohne Datenverarbeitungsgeräte und periphere Geräte)	40	215 098	195 461	19 637	30 886	10 974
28.24.0	Herstellung von handgeführten Werkzeugen mit Motorantrieb	177	402 256	375 450	26 806	48 466	8 447
28.25.0	Herstellung von kälte- und lufttechnischen Erzeugnissen, nicht für den Haushalt	124	543 918	496 783	47 135	79 682	9 984
28.29.0	Herstellung von sonstigen nicht wirtschaftszweigspezifischen Maschinen a.n.g.	204	773 269	715 328	57 941	85 769	– 5 260
28.30.0	Herstellung von land- und forstwirtschaftlichen Maschinen	47	321 495	248 182	73 314	47 044	10 890
28.4	Herstellung von Werkzeugmaschinen	120	653 844	634 171	19 673	63 777	– 15 520
28.41.0	Herstellung von Werkzeugmaschinen für die Metallbearbeitung	57	407 863	399 675	8 188	44 198	– 5 363
28.49.0	Herstellung von sonstigen Werkzeugmaschinen	63	245 981	234 496	11 485	19 579	– 10 157
28.9	Herstellung von Maschinen für sonstige bestimmte Wirtschaftszweige	520	3 271 013	3 099 076	171 937	302 144	– 99 997
28.91.0	Herstellung von Maschinen für die Metallerzeugung, von Walzwerkseinrichtungen und Gießmaschinen	14	100 770	96 010	4 761	13 958	4 242
28.92	Herstellung von Bergwerks-, Bau- und Baustoffmaschinen	48	181 174	171 857	9 317	16 760	– 10 546
28.92.1	Herstellung von Bergwerksmaschinen	.	.	.	.	.	.
28.92.2	Herstellung von Bau- und Baustoffmaschinen	.	.	.	.	.	.
28.93.0	Herstellung von Maschinen für die Nahrungs- und Genussmittelerzeugung und die Tabakverarbeitung	77	452 123	441 114	11 009	28 750	– 20 629

## 2. Umsatzsteuerpflichtige, steuerbarer Umsatz, Umsatzsteuer vor Abzug der Vorsteuer und Umsatzsteuer-Vorauszahlung 2011 nach Wirtschaftsabschnitten

Branchen- schlüssel	Wirtschaftliche Gliederung	Steuer- pflichtige	Steuerbarer Umsatz	davon		Umsatz- steuer vor Abzug der Vorsteuer	Umsatz- steuer- Voraus- zahlung
				Lieferungen und Leistungen	inner- gemein- schaftliche Erwerbe		
			1000 Euro				
28.94.0	Herstellung von Maschinen für die Textil- und Bekleidungsherstellung und die Lederverarbeitung	38	673 476	650 494	22 983	20 977	– 58 570
28.95.0	Herstellung von Maschinen für die Papiererzeugung und -verarbeitung	12	91 614	89 495	2 119	10 445	1 330
28.96.0	Herstellung von Maschinen für die Verarbeitung von Kunststoffen und Kautschuk	22	146 826	135 449	11 377	18 045	– 2 178
28.99.0	Herstellung von Maschinen für sonstige bestimmte Wirtschaftszweige a.n.g.	309	1 625 029	1 514 657	110 372	193 209	– 13 645
<b>29</b>	<b>Herstellung von Kraftwagen und Kraftwagenteilen</b>	<b>281</b>	<b>20 640 584</b>	<b>15 120 138</b>	<b>5 520 446</b>	<b>3 014 992</b>	<b>60 157</b>
29.1	Herstellung von Kraftwagen und Kraftwagenmotoren	.	.	.	.	.	.
29.10.1	Herstellung von Personenkraftwagen und Personenkraftwagenmotoren	.	.	.	.	.	.
29.10.2	Herstellung von Nutzkraftwagen und Nutzkraftwagenmotoren	22	15 404	13 522	1 882	2 591	500
29.20.0	Herstellung von Karosserien, Aufbauten und Anhängern	.	.	.	.	.	.
29.3	Herstellung v. Teilen u. Zubehör für Kraftwagen	.	.	.	.	.	.
29.31.0	Herstellung elektrischer und elektronischer Ausrüstungsgegenstände für Kraftwagen	.	.	.	.	.	.
29.32.0	Herstellung von sonstigen Teilen und sonstigem Zubehör für Kraftwagen	122	5 204 514	4 268 708	935 806	751 608	122 459
<b>30</b>	<b>Sonstiger Fahrzeugbau</b>	<b>113</b>	<b>731 990</b>	<b>710 655</b>	<b>21 335</b>	<b>87 060</b>	<b>18 226</b>
30.1	Schiff- und Bootsbau	.	.	.	.	.	.
30.11.0	Schiffbau (ohne Boots- und Yachtbau)	4	3 092	2 511	581	590	308
30.12.0	Boots- und Yachtbau	.	.	.	.	.	.
30.2	Schienenfahrzeugbau	7	12 137	11 972	165	2 416	238
30.20.1	Herstellung von Lokomotiven und anderen Schienenfahrzeugen	.	.	.	.	.	.
30.20.2	Herstellung von Eisenbahninfrastruktur	.	.	.	.	.	.
30.30.0	Luft- und Raumfahrzeugbau	22	355 422	341 155	14 267	15 479	– 16 023
30.40.0	Herstellung von militärischen Kampffahrzeugen	.	.	.	.	.	.
30.9	Herstellung von Fahrzeugen a.n.g.	67	318 432	312 544	5 888	60 442	31 272
30.91.0	Herstellung von Krafträdern	20	12 066	11 753	313	2 288	432
30.92.0	Herstellung von Fahrrädern sowie von Behindertenfahrzeugen	.	.	.	.	.	.
30.99.0	Herstellung von sonstigen Fahrzeugen a.n.g.	.	.	.	.	.	.
<b>31</b>	<b>Herstellung von Möbeln</b>	<b>650</b>	<b>681 069</b>	<b>606 157</b>	<b>74 912</b>	<b>104 878</b>	<b>21 535</b>
31.01.0	Herstellung von Büro- und Ladenmöbeln	83	160 527	152 977	7 550	28 221	6 747
31.02.0	Herstellung von Küchenmöbeln	87	59 070	54 852	4 218	11 144	3 169

## 2. Umsatzsteuerpflichtige, steuerbarer Umsatz, Umsatzsteuer vor Abzug der Vorsteuer und Umsatzsteuer-Vorauszahlung 2011 nach Wirtschaftsabschnitten

Branchen- schlüssel	Wirtschaftliche Gliederung	Steuer- pflichtige	Steuerbarer Umsatz	davon		Umsatz- steuer vor Abzug der Vorsteuer	Umsatz- steuer- Voraus- zahlung
				Lieferungen und Leistungen	inner- gemein- schaftliche Erwerbe		
31.03.0	Herstellung von Matratzen	11	52 481	47 015	5 466	9 376	1 982
31.09	Herstellung von sonstigen Möbeln	469	408 991	351 312	57 678	56 136	9 636
31.09.1	Herstellung von Polstermöbeln	54	51 064	47 669	3 396	8 605	2 926
31.09.9	Herstellung von sonstigen Möbeln a.n.g.	415	357 927	303 644	54 283	47 531	6 710
32	Herstellung von sonstigen Waren	1 524	3 028 366	2 714 758	313 608	407 735	69 715
32.1	Herstellung von Münzen, Schmuck und ähn- lichen Erzeugnissen	277	121 117	115 176	5 941	18 167	5 086
32.11.0	Herstellung von Münzen	11	3 704	3 686	19	289	123
32.12.0	Herstellung von Schmuck, Gold- und Silber- schmiedewaren (ohne Fantasieschmuck)	227	101 477	95 869	5 608	15 507	4 999
32.13.0	Herstellung von Fantasieschmuck	39	15 936	15 621	315	2 371	– 36
32.20.0	Herstellung von Musikinstrumenten	77	41 912	40 537	1 375	4 133	607
32.30.0	Herstellung von Sportgeräten	47	50 582	47 644	2 938	7 771	340
32.40.0	Herstellung von Spielwaren	84	111 774	102 877	8 898	17 917	2 572
32.5	Herstellung von medizinischen und zahnmedi- zinischen Apparaten und Materialien	882	2 483 184	2 204 429	278 754	328 113	56 245
32.50.1	Herstellung von medizintechnischen Apparaten und Materialien a.n.g.	205	1 853 309	1 625 344	227 965	251 191	39 126
32.50.2	Herstellung von orthopädischen Erzeugnissen	162	113 804	112 804	1 000	13 445	2 966
32.50.3	Zahntechnische Laboratorien	515	516 070	466 281	49 789	63 476	14 153
32.9	Herstellung von Erzeugnissen a.n.g.	157	219 796	204 095	15 701	31 634	4 865
32.91.0	Herstellung von Besen und Bürsten	9	39 644	33 371	6 274	6 106	1 463
32.99.0	Herstellung von sonstigen Erzeugnissen a.n.g.	148	180 152	170 724	9 427	25 528	3 403
33	Reparatur und Installation von Maschinen und Ausrüstungen	659	4 994 745	4 903 422	91 323	1 510 967	– 352 375
33.1	Reparatur von Metallserzeugnissen, Maschinen und Ausrüstungen	401	332 264	319 376	12 888	55 056	17 006
33.11.0	Reparatur von Metallserzeugnissen	39	98 968	98 138	831	18 684	7 440
33.12.0	Reparatur von Maschinen	221	148 391	140 590	7 801	27 205	9 426
33.13.0	Reparatur von elektronischen und optischen Geräten	20	8 590	8 550	40	1 490	717
33.14.0	Reparatur von elektrischen Ausrüstungen	19	10 680	10 548	132	1 943	958
33.15.0	Reparatur und Instandhaltung von Schiffen, Booten und Yachten	9	2 218	2 185	33	273	– 28
33.16.0	Reparatur und Instandhaltung von Luft- und Raumfahrzeugen	9	44 887	41 638	3 250	2 027	– 2 861
33.17.0	Reparatur und Instandhaltung von Fahrzeugen a.n.g.	55	8 390	8 094	296	1 541	469
33.19.0	Reparatur von sonstigen Ausrüstungen	29	10 141	9 634	506	1 892	884

## 2. Umsatzsteuerpflichtige, steuerbarer Umsatz, Umsatzsteuer vor Abzug der Vorsteuer und Umsatzsteuer-Vorauszahlung 2011 nach Wirtschaftsabschnitten

Branchen- schlüssel	Wirtschaftliche Gliederung	Steuer- pflichtige	Steuerbarer Umsatz	davon		Umsatz- steuer vor Abzug der Vorsteuer	Umsatz- steuer- Voraus- zahlung
				Lieferungen und Leistungen	inner- gemein- schaftliche Erwerbe		
33.20.0	Installation von Maschinen und Ausrüstungen a.n.g.	258	4 662 481	4 584 046	78 435	1 455 912	– 369 381
D	Energieversorgung	2 344	24 272 205	24 228 686	43 518	5 222 864	1 150 866
35	Energieversorgung	2 344	24 272 205	24 228 686	43 518	5 222 864	1 150 866
35.1	Elektrizitätsversorgung	.	.	.	.	.	.
35.11	Elektrizitätserzeugung	2 102	5 920 097	5 888 385	31 712	1 133 889	247 560
35.11.1	Elektrizitätserzeugung ohne Verteilung	95	6 873	6 859	15	1 199	– 366
35.11.2	Elektrizitätserzeugung mit Fremdbezug zur Verteilung	523	3 643 901	3 614 241	29 661	716 720	221 925
35.11.3	Elektrizitätserzeugung ohne Fremdbezug zur Verteilung	1 484	2 269 322	2 267 286	2 036	415 970	26 001
35.12.0	Elektrizitätsübertragung	.	.	.	.	.	.
35.13.0	Elektrizitätsverteilung	53	5 240 134	5 235 416	4 718	1 028 459	296 127
35.14.0	Elektrizitätshandel	23	2 078 802	2 074 740	4 062	406 140	102 451
35.2	Gasversorgung	.	.	.	.	.	.
35.21	Gaserzeugung	102	337 696	337 460	236	64 825	13 046
35.21.1	Gaserzeugung ohne Verteilung	.	.	.	.	.	.
35.21.2	Gaserzeugung mit Fremdbezug zur Verteilung	.	.	.	.	.	.
35.21.3	Gaserzeugung ohne Fremdbezug zur Verteilung	38	22 234	22 122	112	4 568	– 1 202
35.22.0	Gasverteilung durch Rohrleitungen	.	.	.	.	.	.
35.23.0	Gashandel durch Rohrleitungen	.	.	.	.	.	.
35.30.0	Wärme- und Kälteversorgung	.	.	.	.	.	.
E	Wasserversorgung; Abwasser- und Abfall- entsorgung und Beseitigung von Umwelt- verschmutzungen	968	3 222 257	3 175 444	46 813	503 367	93 707
36	Wasserversorgung	385	1 093 321	1 091 825	1 496	141 131	5 201
36.00.1	Wassergewinnung mit Fremdbezug zur Ver- teilung	21	57 793	57 330	463	6 344	– 2 674
36.00.2	Wassergewinnung ohne Fremdbezug zur Ver- teilung	345	975 456	974 422	1 034	126 991	7 698
36.00.3	Wasserverteilung ohne Gewinnung	19	60 072	60 072	—	7 796	177
37	Abwasserentsorgung	118	145 821	144 790	1 031	27 206	9 011
37.00.1	Betrieb der Sammelkanalisation	94	91 636	90 630	1 006	17 186	8 301
37.00.2	Betrieb von Kläranlagen	24	54 185	54 160	25	10 020	709
38	Sammlung, Behandlung und Beseitigung von Abfällen; Rückgewinnung	419	1 863 852	1 819 567	44 285	325 686	75 186
38.1	Sammlung von Abfällen	.	.	.	.	.	.
38.11.0	Sammlung nicht gefährlicher Abfälle	.	.	.	.	.	.
38.12.0	Sammlung gefährlicher Abfälle	.	.	.	.	.	.

## 2. Umsatzsteuerpflichtige, steuerbarer Umsatz, Umsatzsteuer vor Abzug der Vorsteuer und Umsatzsteuer-Vorauszahlung 2011 nach Wirtschaftsabschnitten

Branchen- schlüssel	Wirtschaftliche Gliederung	Steuer- pflichtige	Steuerbarer Umsatz	davon		Umsatz- steuer vor Abzug der Vorsteuer	Umsatz- steuer- Voraus- zahlung
				Lieferungen und Leistungen	inner- gemein- schaftliche Erwerbe		
			1000 Euro				
38.2	Abfallbehandlung und -beseitigung	133	763 855	755 848	8 007	141 774	45 471
38.21.0	Behandlung und Beseitigung nicht gefährlicher Abfälle	.	.	.	.	.	.
38.22.0	Behandlung u. Beseitigung gefährlicher Abfälle	.	.	.	.	.	.
38.3	Rückgewinnung	.	.	.	.	.	.
38.31.0	Zerlegen von Schiffs- und Fahrzeugwracks und anderen Altwaren	.	.	.	.	.	.
38.32.0	Rückgewinnung sortierter Werkstoffe	108	682 236	646 254	35 982	112 152	13 796
39	Beseitigung von Umweltverschmutzungen und sonstige Entsorgung	46	119 264	119 262	2	9 344	4 309
F	Baugewerbe	22 912	16 019 704	15 838 383	181 321	2 831 868	946 581
41	Hochbau	2 265	4 037 417	4 026 570	10 847	714 349	246 308
41.1	Erschließung von Grundstücken; Bauträger	317	792 319	791 758	561	102 342	43 942
41.10.1	Erschließung von unbebauten Grundstücken	62	81 325	81 289	36	13 365	3 892
41.10.2	Bauträger für Nichtwohngebäude	57	120 810	120 747	63	23 810	5 256
41.10.3	Bauträger für Wohngebäude	198	590 184	589 722	462	65 167	34 795
41.2	Bau von Gebäuden	1 948	3 245 099	3 234 812	10 287	612 007	202 366
41.20.1	Bau von Gebäuden (ohne Fertigteilbau)	1 861	3 199 130	3 189 440	9 690	604 246	199 594
41.20.2	Errichtung von Fertigteilbauten	87	45 968	45 372	596	7 762	2 772
42	Tiefbau	576	1 557 887	1 548 669	9 218	283 037	64 828
42.1	Bau von Straßen und Bahnverkehrsstrecken	304	1 063 383	1 056 413	6 970	181 758	20 447
42.11.0	Bau von Straßen	252	860 379	858 279	2 100	156 281	27 557
42.12.0	Bau von Bahnverkehrsstrecken	37	66 073	64 007	2 066	10 877	– 312
42.13.0	Brücken- und Tunnelbau	15	136 930	134 127	2 803	14 601	– 6 798
42.2	Leitungstiefbau und Kläranlagenbau	134	355 071	354 043	1 028	73 352	34 457
42.21.0	Rohrleitungstiefbau, Brunnenbau und Kläranlagenbau	96	331 905	331 124	782	69 509	32 869
42.22.0	Kabelnetzleitungstiefbau	38	23 166	22 919	246	3 843	1 588
42.9	Sonstiger Tiefbau	138	139 434	138 213	1 220	27 927	9 924
42.91.0	Wasserbau	29	24 605	23 410	1 195	4 269	1 336
42.99.0	Sonstiger Tiefbau a.n.g.	109	114 829	114 804	25	23 658	8 587
43	Vorbereitende Baustellenarbeiten, Bauinstallation und sonstiges Ausbaugewerbe	20 071	10 424 399	10 263 144	161 255	1 834 482	635 445
43.1	Abbrucharbeiten und vorbereitende Baustellenarbeiten	548	352 230	351 687	543	52 124	7 776
43.11.0	Abbrucharbeiten	249	122 371	122 218	153	15 986	1 152
43.12.0	Vorbereitende Baustellenarbeiten	286	224 020	223 710	310	35 470	6 654
43.13.0	Test- und Suchbohrung	13	5 840	5 759	80	668	– 29

## 2. Umsatzsteuerpflichtige, steuerbarer Umsatz, Umsatzsteuer vor Abzug der Vorsteuer und Umsatzsteuer-Vorauszahlung 2011 nach Wirtschaftsabschnitten

Branchen- schlüssel	Wirtschaftliche Gliederung	Steuer- pflichtige	Steuerbarer Umsatz	davon		Umsatz- steuer vor Abzug der Vorsteuer	Umsatz- steuer- Voraus- zahlung
				Lieferungen und Leistungen	inner- gemein- schaftliche Erwerbe		
			1000 Euro				
43.2	Bauinstallation	7 639	5 386 228	5 275 941	110 287	964 179	329 298
43.21.0	Elektroinstallation	2 477	2 816 056	2 733 243	82 813	512 009	178 631
43.22.0	Gas-, Wasser-, Heizungs- sowie Lüftungs- und Klimainstallation	2 914	1 945 919	1 931 386	14 533	357 151	125 543
43.29	Sonstige Bauinstallation	2 248	624 253	611 312	12 941	95 019	25 124
43.29.1	Dämmung gegen Kälte, Wärme, Schall und Erschütterung	1 790	434 286	426 362	7 924	65 768	16 292
43.29.9	Sonstige Bauinstallation a.n.g.	458	189 967	184 950	5 017	29 251	8 831
43.3	Sonstiger Ausbau	8 276	2 756 427	2 731 170	25 258	493 247	190 308
43.31.0	Anbringen von Stuckaturen, Gipserei und Ver- putzerei	431	293 743	292 265	1 478	51 350	15 187
43.32.0	Bautischlerei und -schlosserei	2 051	724 068	715 186	8 881	130 863	44 852
43.33.0	Fußboden-, Fliesen- und Plattenlegerei, Tapeziererei	2 840	622 248	611 480	10 768	104 977	38 248
43.34	Malerei und Glaserei	2 338	866 845	864 839	2 006	161 449	75 687
43.34.1	Maler- und Lackierergewerbe	2 204	800 818	799 947	871	150 048	71 705
43.34.2	Glasergerbe	134	66 026	64 892	1 134	11 401	3 982
43.39.0	Sonstiger Ausbau a.n.g.	616	249 524	247 400	2 124	44 608	16 334
43.9	Sonstige spezialisierte Bautätigkeiten	3 608	1 929 514	1 904 346	25 168	324 932	108 063
43.91	Dachdeckerei und Zimmerei	1 745	941 190	936 674	4 517	169 708	66 128
43.91.1	Dachdeckerei und Bauspenglerei	934	613 630	610 740	2 890	110 850	44 141
43.91.2	Zimmerei und Ingenieurholzbau	811	327 560	325 934	1 626	58 858	21 987
43.99	Sonstige spezialisierte Bautätigkeiten a.n.g.	1 863	988 323	967 672	20 651	155 225	41 935
43.99.1	Gerüstbau	337	154 006	153 852	153	28 975	15 182
43.99.2	Schornstein-, Feuerungs- und Industrieofenbau	81	76 848	64 243	12 606	13 637	4 916
43.99.9	Baugewerbe a.n.g.	1 445	757 469	749 577	7 892	112 613	21 837
G	Handel; Instandhaltung und Reparatur von Kraftfahrzeugen	48 263	133 893 332	113 728 976	20 164 356	22 300 758	4 313 530
45	Handel mit Kraftfahrzeugen; Instandhaltung und Reparatur von Kraftfahrzeugen	7 773	30 369 317	22 931 338	7 437 979	5 563 916	1 604 250
45.1	Handel mit Kraftwagen	3 127	20 225 649	14 347 771	5 877 879	3 736 286	1 202 027
45.11.0	Handel mit Kraftwagen mit einem Gesamtge- wicht von 3,5 t oder weniger	3 024	19 966 915	14 115 546	5 851 368	3 696 306	1 204 045
45.19.0	Handel mit Kraftwagen mit einem Gesamtge- wicht von mehr als 3,5 t	103	258 734	232 224	26 510	39 979	– 2 018
45.2	Instandhaltung und Reparatur von Kraftwagen	2 864	1 628 577	1 606 830	21 747	303 772	86 369
45.20.1	Lackieren von Kraftwagen	360	135 686	132 996	2 690	25 613	11 614
45.20.2	Autowaschanlagen	222	62 566	62 508	58	11 635	5 327



## 2. Umsatzsteuerpflichtige, steuerbarer Umsatz, Umsatzsteuer vor Abzug der Vorsteuer und Umsatzsteuer-Vorauszahlung 2011 nach Wirtschaftsabschnitten

Branchen- schlüssel	Wirtschaftliche Gliederung	Steuer- pflichtige	Steuerbarer Umsatz	davon		Umsatz- steuer vor Abzug der Vorsteuer	Umsatz- steuer- Voraus- zahlung
				Lieferungen und Leistungen	inner- gemein- schaftliche Erwerbe		
			1000 Euro				
45.20.3	Instandhaltung und Reparatur von Kraftwagen mit einem Gesamtgewicht von 3,5 t oder weniger (ohne Lackierung und Autowäsche)	2 192	1 333 198	1 315 317	17 881	248 940	63 829
45.20.4	Instandhaltung und Reparatur von Kraftwagen mit einem Gesamtgewicht von mehr als 3,5 t (ohne Lackierung und Autowäsche)	90	97 127	96 009	1 118	17 584	5 599
45.3	Handel mit Kraftwagenteilen und -zubehör	1 464	7 120 630	5 967 721	1 152 909	1 279 950	243 425
45.31.0	Großhandel mit Kraftwagenteilen und -zubehör	391	6 160 190	5 112 266	1 047 924	1 120 358	223 749
45.32.0	Einzelhandel mit Kraftwagenteilen und -zubehör	1 073	960 440	855 455	104 984	159 592	19 676
45.40.0	Handel mit Krafträdern, Kraftradteilen und -zubehör; Instandhaltung und Reparatur von Krafträdern	318	1 394 462	1 009 016	385 445	243 908	72 430
46	Großhandel (ohne Handel mit Kraftfahrzeugen)	13 487	80 438 723	69 015 105	11 423 619	13 101 686	1 995 854
46.1	Handelsvermittlung	5 851	1 910 874	1 778 897	131 977	305 750	72 391
46.11.0	Handelsvermittlung von landwirtschaftlichen Grundstoffen, lebenden Tieren, textilen Rohstoffen und Halbwaren	204	57 294	54 247	3 047	6 954	1 381
46.12.0	Handelsvermittlung von Brennstoffen, Erzen, Metallen und technischen Chemikalien	165	62 651	54 078	8 573	9 567	2 658
46.13	Handelsvermittlung von Holz, Baustoffen und Anstrichmitteln	463	120 644	117 951	2 693	20 405	5 424
46.13.1	Handelsvermittlung von Rohholz, Holzhalbwaren und Bauelementen aus Holz	57	13 228	12 893	335	2 426	581
46.13.2	Handelsvermittlung von Baustoffen und Anstrichmitteln	406	107 416	105 058	2 358	17 979	4 843
46.14.0	Handelsvermittlung von Maschinen, technischem Bedarf, Wasser- und Luftfahrzeugen	1 229	516 366	474 432	41 934	85 576	25 500
46.15	Handelsvermittlung von Möbeln, Einrichtungs- und Haushaltsgegenständen, Eisen- und Metallwaren	683	233 446	224 633	8 813	39 015	12 330
46.16	Handelsvermittlung von Textilien, Bekleidung, Schuhen und Lederwaren	539	139 858	125 132	14 726	23 748	7 198
46.17	Handelsvermittlung von Nahrungsmitteln, Getränken und Tabakwaren	358	140 401	134 353	6 048	21 786	– 6 252
46.18	Handelsvermittlung von sonstigen Waren	1 576	518 065	479 449	38 615	79 326	17 555
46.18.1	Handelsvermittlung von feinmechanischen, Foto- und optischen Erzeugnissen	42	9 608	8 980	628	1 589	494
46.18.2	Handelsvermittlung von Uhren, Edelmetallwaren und Schmuck	44	13 013	12 946	67	618	– 66
46.18.3	Handelsvermittlung von Spielwaren und Musikinstrumenten	16	5 407	5 285	121	951	323

## 2. Umsatzsteuerpflichtige, steuerbarer Umsatz, Umsatzsteuer vor Abzug der Vorsteuer und Umsatzsteuer-Vorauszahlung 2011 nach Wirtschaftsabschnitten

Branchen- schlüssel	Wirtschaftliche Gliederung	Steuer- pflichtige	Steuerbarer Umsatz	davon		Umsatz- steuer vor Abzug der Vorsteuer	Umsatz- steuer- Voraus- zahlung
				Lieferungen und Leistungen	inner- gemein- schaftliche Erwerbe		
46.18.4	Handelsvermittlung von pharmazeutischen Erzeugnissen, medizinischen und orthopädischen Artikeln und Laborbedarf, Ärztebedarf, Dentalbedarf, zahnärztlichen Instrumenten, Krankenhaus- und Altenpflegebedarf	96	71 601	61 232	10 368	10 118	1 952
46.18.5	Handelsvermittlung von kosmetischen Erzeugnissen und Körperpflegemitteln	48	6 437	6 116	321	1 153	335
46.18.6	Handelsvermittlung von Karton, Papier und Pappe, Schreibwaren, Bürobedarf, Geschenk- und Werbeartikeln, Verpackungsmitteln und Tapeten	67	21 900	20 575	1 325	3 437	787
46.18.7	Handelsvermittlung von Büchern, Zeitschriften, Zeitungen, Musikalien und sonstigen Druckerzeugnissen	52	83 879	73 810	10 069	11 717	942
46.18.9	Handelsvermittlung von sonstigen Waren a.n.g.	1 211	306 220	290 504	15 716	49 743	12 787
46.19.0	Handelsvermittlung von Waren ohne ausgeprägten Schwerpunkt	634	122 150	114 622	7 528	19 373	6 597
46.2	Großhandel mit landwirtschaftlichen Grundstoffen und lebenden Tieren	402	2 076 839	1 962 804	114 035	242 020	10 026
46.21.0	Großhandel mit Getreide, Rohtabak, Saatgut und Futtermitteln	110	1 533 255	1 461 091	72 164	194 754	10 486
46.22.0	Großhandel mit Blumen und Pflanzen	123	207 379	176 965	30 414	18 218	1 103
46.23.0	Großhandel mit lebenden Tieren	134	280 573	276 169	4 404	19 413	– 5 045
46.24.0	Großhandel mit Häuten, Fellen und Leder	35	55 632	48 580	7 052	9 635	3 482
46.3	Großhandel mit Nahrungs- und Genussmitteln, Getränken und Tabakwaren	1 035	9 606 541	8 072 892	1 533 649	1 088 839	187 168
46.31.0	Großhandel mit Obst, Gemüse und Kartoffeln	123	661 098	501 707	159 392	49 995	11 040
46.32.0	Großhandel mit Fleisch und Fleischwaren	131	610 482	543 018	67 463	45 220	691
46.33.0	Großhandel mit Milch, Milcherzeugnissen, Eiern, Speiseölen und Nahrungsfetten	63	1 141 572	749 180	392 391	80 966	17 681
46.34.0	Großhandel mit Getränken	352	1 599 015	1 365 413	233 603	300 336	84 951
46.35.0	Großhandel mit Tabakwaren	37	515 084	511 700	3 384	97 268	4 932
46.36.0	Großhandel mit Zucker, Süßwaren und Backwaren	39	58 326	44 482	13 844	4 528	548
46.37.0	Großhandel mit Kaffee, Tee, Kakao und Gewürzen	34	213 173	156 697	56 476	15 404	3 110
46.38	Großhandel mit sonstigen Nahrungs- und Genussmitteln	133	1 872 203	1 375 693	496 510	166 812	36 001
46.38.1	Großhandel mit Fisch und Fischerzeugnissen	26	360 606	246 565	114 042	26 449	5 822
46.38.2	Großhandel mit Mehl und Getreideprodukten	9	10 978	10 971	8	1 013	– 50
46.38.9	Großhandel mit Nahrungs- und Genussmitteln a.n.g.	98	1 500 618	1 118 158	382 460	139 350	30 229

## 2. Umsatzsteuerpflichtige, steuerbarer Umsatz, Umsatzsteuer vor Abzug der Vorsteuer und Umsatzsteuer-Vorauszahlung 2011 nach Wirtschaftsabschnitten

Branchen- schlüssel	Wirtschaftliche Gliederung	Steuer- pflichtige	Steuerbarer Umsatz	davon		Umsatz- steuer vor Abzug der Vorsteuer	Umsatz- steuer- Voraus- zahlung
				Lieferungen und Leistungen	inner- gemein- schaftliche Erwerbe		
46.39	Großhandel mit Nahrungs- und Genussmitteln, Getränken und Tabakwaren, ohne ausgeprägten Schwerpunkt	123	2 935 587	2 825 002	110 585	328 310	28 214
46.39.1	Großhandel mit tiefgefrorenen Nahrungsmitteln, ohne ausgeprägten Schwerpunkt	16	43 375	41 753	1 623	4 288	1 344
46.39.9	Großhandel mit sonstigen Nahrungs- und Genussmitteln, Getränken u. Tabakwaren, ohne ausgeprägten Schwerpunkt	107	2 892 212	2 783 250	108 962	324 023	26 870
46.4	Großhandel mit Gebrauchs- und Verbrauchsgütern	2 336	25 529 568	20 973 763	4 555 804	3 934 380	443 821
46.41.0	Großhandel mit Textilien	197	267 409	206 048	61 361	45 410	10 000
46.42	Großhandel mit Bekleidung und Schuhen	245	1 414 114	1 032 369	381 744	252 238	80 527
46.42.1	Großhandel mit Bekleidung	224	1 100 333	775 034	325 299	194 835	62 615
46.42.2	Großhandel mit Schuhen	21	313 780	257 335	56 445	57 403	17 912
46.43	Großhandel mit Foto- und optischen Erzeugnissen, elektrischen Haushaltsgeräten und Geräten der Unterhaltungselektronik	500	11 741 367	9 014 825	2 726 542	1 702 568	79 436
46.43.1	Großhandel mit Foto- und optischen Erzeugnissen	73	646 507	528 631	117 876	100 481	20 295
46.43.2	Großhandel mit elektrischen Haushaltsgeräten	49	790 389	593 227	197 161	132 568	39 760
46.43.3	Großhandel mit Geräten der Unterhaltungselektronik	378	10 304 471	7 892 967	2 411 504	1 469 519	19 382
46.44	Großhandel mit keramischen Erzeugnissen, Glaswaren und Reinigungsmitteln	87	384 295	311 988	72 307	72 117	23 825
46.44.1	Großhandel mit keramischen Erzeugnissen und Glaswaren	28	240 115	175 159	64 956	45 224	13 451
46.44.2	Großhandel mit Wasch-, Putz- und Reinigungsmitteln	59	144 181	136 829	7 351	26 892	10 374
46.45.0	Großhandel mit kosmetischen Erzeugnissen und Körperpflegemitteln	101	671 903	561 552	110 351	96 805	12 640
46.46	Großhandel mit pharmazeutischen, medizinischen und orthopädischen Erzeugnissen	411	8 040 463	7 183 065	857 398	1 289 792	148 773
46.46.1	Großhandel mit pharmazeutischen Erzeugnissen	129	4 723 164	4 196 616	526 548	842 622	131 480
46.46.2	Großhandel mit medizinischen und orthopädischen Artikeln, Dental- und Laborbedarf	282	3 317 299	2 986 449	330 850	447 170	17 293
46.47.0	Großhandel mit Möbeln, Teppichen, Lampen und Leuchten	140	523 714	482 376	41 338	86 285	18 799
46.48.0	Großhandel mit Uhren und Schmuck	112	478 794	440 301	38 494	75 552	1 529
46.49	Großhandel mit sonstigen Gebrauchs- und Verbrauchsgütern	543	2 007 509	1 741 240	266 269	313 613	68 290
46.49.1	Großhandel mit Spielwaren und Musikinstrumenten	44	339 790	250 412	89 378	57 501	17 402

## 2. Umsatzsteuerpflichtige, steuerbarer Umsatz, Umsatzsteuer vor Abzug der Vorsteuer und Umsatzsteuer-Vorauszahlung 2011 nach Wirtschaftsabschnitten

Branchen- schlüssel	Wirtschaftliche Gliederung	Steuer- pflichtige	Steuerbarer Umsatz	davon		Umsatz- steuer vor Abzug der Vorsteuer	Umsatz- steuer- Voraus- zahlung
				Lieferungen und Leistungen	inner- gemein- schaftliche Erwerbe		
46.49.2	Großhandel mit Fahrrädern, Fahrradteilen und -zubehör, Sport- und Campingartikeln (ohne Campingmöbel)	105	436 324	358 247	78 076	79 923	20 759
46.49.3	Großhandel mit Lederwaren, Reisegepäck, Geschenk- und Werbeartikeln	116	227 517	208 519	18 998	37 253	5 552
46.49.4	Großhandel mit Karton, Papier, Pappe, Schreibwaren, Bürobedarf, Büchern, Zeitschriften und Zeitungen	207	781 782	733 945	47 837	99 817	13 062
46.49.5	Großhandel mit nicht elektrischen Haushaltsgeräten, Haushaltswaren aus Metall sowie sonstigen Gebrauchs- und Verbrauchsgütern a.n.g.	71	222 097	190 116	31 981	39 120	11 514
46.5	Großhandel mit Geräten der informations- und Kommunikationstechnik	330	5 516 033	4 309 846	1 206 187	881 007	170 134
46.51.0	Großhandel mit Datenverarbeitungsgeräten, peripheren Geräten und Software	199	3 713 049	2 685 898	1 027 151	686 595	208 273
46.52.0	Großhandel mit elektronischen Bauteilen und Telekommunikationsgeräten	131	1 802 984	1 623 948	179 036	194 412	– 38 138
46.6	Großhandel mit sonstigen Maschinen, Ausrüstungen und Zubehör	1 336	6 978 399	5 741 102	1 237 297	1 140 829	288 740
46.61.0	Großhandel mit landwirtschaftlichen Maschinen und Geräten	156	428 332	350 567	77 764	71 655	16 006
46.62.0	Großhandel mit Werkzeugmaschinen	176	950 327	774 698	175 629	165 918	52 474
46.63.0	Großhandel mit Bergwerks-, Bau- und Baustoffmaschinen	104	377 759	314 921	62 839	63 745	14 795
46.64.0	Großhandel mit Textil-, Näh- und Strickmaschinen	16	4 993	4 307	685	823	240
46.65.0	Großhandel mit Büromöbeln	20	33 424	31 921	1 503	6 048	1 529
46.66.0	Großhandel mit sonstigen Büromaschinen und -einrichtungen	163	736 857	672 295	64 562	118 665	9 850
46.69.0	Großhandel mit sonstigen Maschinen und Ausrüstungen	701	4 446 707	3 592 393	854 314	713 975	193 846
46.7	Sonstiger Großhandel	1 876	25 214 331	22 848 130	2 366 200	5 003 595	802 940
46.71	Großhandel mit festen Brennstoffen und Mineralölerzeugnissen	140	6 874 142	6 452 255	421 887	1 850 567	687 172
46.71.1	Großhandel mit festen Brennstoffen	14	8 514	8 275	239	1 372	27
46.71.2	Großhandel mit Mineralölerzeugnissen	126	6 865 628	6 443 980	421 649	1 849 195	687 146
46.72.0	Großhandel mit Erzen, Metallen und Metallhalbzeug	156	8 210 335	7 674 238	536 097	1 442 551	– 198 069
46.73	Großhandel mit Holz, Baustoffen, Anstrichmitteln und Sanitärkeramik	717	3 496 158	3 325 773	170 385	646 140	125 278
46.73.1	Großhandel mit Holz, Baustoffen, Anstrichmitteln und Sanitärkeramik, ohne ausgeprägten Schwerpunkt	75	344 541	331 539	13 002	60 389	10 001

## 2. Umsatzsteuerpflichtige, steuerbarer Umsatz, Umsatzsteuer vor Abzug der Vorsteuer und Umsatzsteuer-Vorauszahlung 2011 nach Wirtschaftsabschnitten

Branchen- schlüssel	Wirtschaftliche Gliederung	Steuer- pflichtige	Steuerbarer Umsatz	davon		Umsatz- steuer vor Abzug der Vorsteuer	Umsatz- steuer- Voraus- zahlung
				Lieferungen und Leistungen	inner- gemein- schaftliche Erwerbe		
46.73.2	Großhandel mit Roh- und Schnittholz	71	569 651	520 515	49 137	107 932	25 358
46.73.3	Großhandel mit sonstigen Holzhalbwaren sowie Bauelementen aus Holz	100	123 171	114 716	8 455	20 818	2 855
46.73.4	Großhandel mit Baustoffen und Bauelementen aus mineralischen Stoffen	379	2 041 181	1 968 937	72 243	379 004	68 362
46.73.5	Großhandel mit Flachglas	14	53 974	51 532	2 442	8 956	1 497
46.73.6	Großhandel mit Anstrichmitteln	34	152 054	147 675	4 379	28 646	5 780
46.73.7	Großhandel mit Sanitärkeramik	28	182 304	162 064	20 240	34 435	9 899
46.73.8	Großhandel mit Tapeten und Bodenbelägen (ohne Teppiche)	16	29 282	28 794	488	5 960	1 526
46.74	Großhandel mit Metall- und Kunststoffwaren für Bauzwecke sowie Installationsbedarf für Gas, Wasser und Heizung	371	1 753 496	1 444 222	309 274	298 333	76 781
46.74.1	Großhandel mit Werkzeugen und Kleineisen-waren	265	676 132	619 568	56 563	106 463	14 277
46.74.2	Großhandel mit Installationsbedarf für Gas, Wasser und Heizung	64	935 635	697 812	237 823	166 478	56 218
46.74.3	Großhandel mit Metall- und Kunststoffwaren für Bauzwecke	42	141 729	126 842	14 887	25 393	6 286
46.75.0	Großhandel mit chemischen Erzeugnissen	197	4 352 553	3 443 772	908 781	694 974	112 899
46.76.0	Großhandel mit sonstigen Halbwaren	34	51 337	43 510	7 827	7 961	1 113
46.77.0	Großhandel mit Altmaterialien und Reststoffen	261	476 310	464 360	11 950	63 069	– 2 234
46.90.0	Großhandel ohne ausgeprägten Schwerpunkt	321	3 606 140	3 327 670	278 470	505 267	20 634
47	Einzelhandel (ohne Handel mit Kraftfahr-zeugen)	27 003	23 085 292	21 782 533	1 302 759	3 635 157	713 426
47.1	Einzelhandel mit Waren verschiedener Art (in Verkaufsräumen)	3 761	4 910 342	4 740 084	170 258	579 768	47 676
47.11.0	Einzelhandel mit Waren verschiedener Art, Hauptrichtung Nahrungs- und Genussmittel, Getränke und Tabakwaren	2 358	4 022 342	3 923 266	99 077	443 723	26 372
47.19.0	Sonstiger Einzelhandel mit Waren verschiede-ner Art	1 403	888 000	816 818	71 181	136 045	21 304
47.2	Einzelhandel mit Nahrungs- und Genussmitteln, Getränken u. Tabakwaren (in Verkaufsräumen)	2 633	1 312 181	1 191 367	120 814	154 542	35 269
47.21.0	Einzelhandel mit Obst, Gemüse und Kartoffeln	474	217 808	206 406	11 402	17 886	1 707
47.22.0	Einzelhandel mit Fleisch und Fleischwaren	307	149 545	142 569	6 976	12 238	1 557
47.23.0	Einzelhandel mit Fisch, Meeresfrüchten und Fischerzeugnissen	65	20 727	17 165	3 562	1 564	368
47.24.0	Einzelhandel mit Back- und Süßwaren	484	245 669	205 979	39 690	20 776	5 814
47.25.0	Einzelhandel mit Getränken	625	361 065	315 140	45 925	66 161	21 827
47.26.0	Einzelhandel mit Tabakwaren	114	51 323	50 407	916	8 964	1 271

## 2. Umsatzsteuerpflichtige, steuerbarer Umsatz, Umsatzsteuer vor Abzug der Vorsteuer und Umsatzsteuer-Vorauszahlung 2011 nach Wirtschaftsabschnitten

Branchen- schlüssel	Wirtschaftliche Gliederung	Steuer- pflichtige	Steuerbarer Umsatz	davon		Umsatz- steuer vor Abzug der Vorsteuer	Umsatz- steuer- Voraus- zahlung
				Lieferungen und Leistungen	inner- gemein- schaftliche Erwerbe		
47.29.0	Sonstiger Einzelhandel mit Nahrungs- und Genussmitteln	564	266 043	253 701	12 342	26 953	2 725
47.3	Einzelhandel mit Motorenkraftstoffen (Tankstellen)	813	1 139 630	1 138 726	904	204 328	28 924
47.30.1	Einzelhandel in fremdem Namen mit Motorenkraftstoffen (Agenturtankstellen)	721	1 010 102	1 009 246	856	180 576	24 570
47.30.2	Einzelhandel in eigenem Namen mit Motorenkraftstoffen (Freie Tankstellen)	92	129 528	129 480	49	23 752	4 354
47.4	Einzelhandel mit Geräten der Informations- und Kommunikationstechnik (in Verkaufsräumen)	1 548	1 061 955	998 650	63 304	190 460	40 064
47.41.0	Einzelhandel mit Datenverarbeitungsgeräten, peripheren Geräten und Software	760	642 955	591 895	51 060	112 216	18 495
47.42.0	Einzelhandel mit Telekommunikationsgeräten	216	115 358	113 632	1 726	22 541	6 514
47.43.0	Einzelhandel mit Geräten der Unterhaltungselektronik	572	303 641	293 123	10 519	55 702	15 055
47.5	Einzelhandel mit sonstigen Haushaltsgeräten, Textilien, Heimwerker- und Einrichtungsbedarf (in Verkaufsräumen)	5 066	3 241 125	2 998 811	242 314	562 804	159 877
47.51.0	Einzelhandel mit Textilien	735	261 198	229 716	31 482	44 430	11 417
47.52	Einzelhandel mit Metallwaren, Anstrichmitteln, Bau- und Heimwerkerbedarf	1 525	1 042 749	986 354	56 396	168 045	36 235
47.52.1	Einzelhandel mit Metall- und Kunststoffwaren a.n.g.	774	485 273	454 824	30 449	68 985	11 856
47.52.3	Einzelhandel mit Anstrichmitteln, Bau- und Heimwerkerbedarf	751	557 476	531 530	25 946	99 060	24 379
47.53.0	Einzelhandel mit Vorhängen, Teppichen, Fußbodenbelägen und Tapeten	445	123 555	121 201	2 354	22 839	7 839
47.54.0	Einzelhandel mit elektrischen Haushaltsgeräten	1 109	675 159	624 987	50 172	119 075	45 089
47.59	Einzelhandel mit Möbeln, Einrichtungsgegenständen und sonstigem Hausrat	1 252	1 138 464	1 036 554	101 910	208 416	59 297
47.59.1	Einzelhandel mit Wohnmöbeln	661	789 838	722 863	66 975	147 425	40 387
47.59.2	Einzelhandel mit keramischen Erzeugnissen und Glaswaren	127	43 781	41 424	2 357	7 580	2 088
47.59.3	Einzelhandel mit Musikinstrumenten und Musikalien	187	123 184	113 392	9 792	21 522	6 120
47.59.9	Einzelhandel mit Haushaltsgegenständen a.n.g.	277	181 661	158 875	22 786	31 888	10 702
47.6	Einzelhandel mit Verlagsprodukten, Sportausrüstungen und Spielwaren (in Verkaufsräumen)	2 193	923 421	878 920	44 502	146 905	33 597
47.61.0	Einzelhandel mit Büchern	346	176 915	170 243	6 672	16 614	2 464
47.62	Einzelhandel mit Zeitschriften, Zeitungen, Schreibwaren und Bürobedarf	785	246 015	240 830	5 185	41 184	9 919
47.62.1	Einzelhandel mit Zeitschriften und Zeitungen	204	51 355	51 266	88	8 114	1 255

**2. Umsatzsteuerpflichtige, steuerbarer Umsatz, Umsatzsteuer vor Abzug der Vorsteuer und Umsatzsteuer-Vorauszahlung 2011 nach Wirtschaftsabschnitten**

Branchen- schlüssel	Wirtschaftliche Gliederung	Steuer- pflichtige	Steuerbarer Umsatz	davon		Umsatz- steuer vor Abzug der Vorsteuer	Umsatz- steuer- Voraus- zahlung
				Lieferungen und Leistungen	inner- gemein- schaftliche Erwerbe		
			1000 Euro				
47.62.2	Einzelhandel mit Schreib- und Papierwaren, Schul- und Büroartikeln	581	194 660	189 564	5 097	33 070	8 663
47.63.0	Einzelhandel mit bespielten Ton- u. Bildträgern	30	13 395	13 283	112	2 219	883
47.64	Einzelhandel mit Fahrrädern, Sport- und Campingartikeln	724	376 702	349 456	27 246	67 635	15 191
47.64.1	Einzelhandel mit Fahrrädern, Fahrradteilen und -zubehör	416	219 818	204 860	14 958	40 970	9 527
47.64.2	Einzelhandel mit Sport- und Campingartikeln (ohne Campingmöbel)	308	156 884	144 596	12 288	26 665	5 663
47.65.0	Einzelhandel mit Spielwaren	308	110 395	105 107	5 287	19 253	5 141
47.7	Einzelhandel mit sonstigen Gütern (in Ver- kaufsräumen)	8 969	7 238 697	6 837 839	400 858	1 223 056	283 196
47.71.0	Einzelhandel mit Bekleidung	1 484	1 021 957	895 676	126 281	183 803	54 769
47.72	Einzelhandel mit Schuhen und Lederwaren	485	611 260	486 928	124 332	111 204	39 341
47.72.1	Einzelhandel mit Schuhen	340	483 785	380 676	103 109	91 417	34 186
47.72.2	Einzelhandel mit Lederwaren und Reisegepäck	145	127 475	106 252	21 223	19 788	5 154
47.73.0	Apotheken	1 502	3 048 435	3 042 648	5 787	566 806	102 530
47.74.0	Einzelhandel mit medizinischen und ortho- pädischen Artikeln	409	415 369	383 279	32 090	62 583	20 781
47.75.0	Einzelhandel mit kosmetischen Erzeugnissen und Körperpflegemitteln	430	202 185	183 200	18 985	31 194	4 701
47.76	Einzelhandel mit Blumen, Pflanzen, Sämereien, Düngemitteln, zoologischem Bedarf und lebenden Tieren	1 168	369 011	348 262	20 749	41 667	8 230
47.76.1	Einzelhandel mit Blumen, Pflanzen, Sämereien und Düngemitteln	996	296 402	278 755	17 647	31 870	6 279
47.76.2	Einzelhandel mit zoologischem Bedarf und lebenden Tieren	172	72 610	69 507	3 103	9 797	1 951
47.77.0	Einzelhandel mit Uhren und Schmuck	596	300 932	288 685	12 247	41 551	7 009
47.78	Sonstiger Einzelhandel in Verkaufsräumen (ohne Antiquitäten und Gebrauchtwaren)	2 281	1 127 598	1 074 187	53 411	166 197	41 724
47.78.1	Augenoptiker	767	292 305	287 774	4 532	51 974	21 312
47.78.2	Einzelhandel mit Foto- und optischen Erzeug- nissen (ohne Augenoptiker)	108	135 883	132 315	3 568	18 155	– 2 629
47.78.3	Einzelhandel mit Kunstgegenständen, Bildern, kunstgewerblichen Erzeugnissen, Briefmarken, Münzen und Geschenkartikeln	757	296 556	276 165	20 392	29 567	7 950
47.78.9	Sonstiger Einzelhandel a.n.g. (in Verkaufs- räumen)	649	402 853	377 934	24 919	66 501	15 092
47.79	Einzelhandel mit Antiquitäten und Gebraucht- waren	614	141 950	134 974	6 976	18 051	4 110

## 2. Umsatzsteuerpflichtige, steuerbarer Umsatz, Umsatzsteuer vor Abzug der Vorsteuer und Umsatzsteuer-Vorauszahlung 2011 nach Wirtschaftsabschnitten

Branchen- schlüssel	Wirtschaftliche Gliederung	Steuer- pflichtige	Steuerbarer Umsatz	davon		Umsatz- steuer vor Abzug der Vorsteuer	Umsatz- steuer- Voraus- zahlung
				Lieferungen und Leistungen	inner- gemein- schaftliche Erwerbe		
47.79.1	Einzelhandel mit Antiquitäten und antiken Teppichen	150	37 632	34 526	3 106	3 218	1 093
47.79.2	Antiquariate	37	4 453	4 340	112	365	96
47.79.9	Einzelhandel mit sonstigen Gebrauchtwaren	427	99 866	96 108	3 758	14 469	2 921
47.8	Einzelhandel an Verkaufsständen und auf Märkten	424	112 196	106 914	5 282	15 986	2 923
47.81.0	Einzelhandel mit Nahrungs- und Genussmitteln, Getränken und Tabakwaren an Verkaufs- ständen und auf Märkten	226	79 305	76 738	2 566	10 909	1 389
47.82.0	Einzelhandel mit Textilien, Bekleidung und Schuhen an Verkaufsständen und auf Märkten	169	28 431	25 919	2 512	4 401	1 338
47.89.0	Einzelhandel mit sonstigen Gütern an Verkaufs- ständen und auf Märkten	29	4 461	4 257	204	676	195
47.9	Einzelhandel, nicht in Verkaufsräumen, an Ver- kaufsständen oder auf Märkten	1 596	3 145 745	2 891 222	254 522	557 307	81 901
47.91.0	Versand- und Internet-Einzelhandel	706	1 970 706	1 839 823	130 882	345 334	42 748
47.99	Sonstiger Einzelhandel, nicht in Verkaufs- räumen, an Verkaufsständen oder auf Märkten	890	1 175 039	1 051 399	123 640	211 972	39 153
47.99.1	Einzelhandel vom Lager mit Brennstoffen	143	600 145	597 282	2 863	113 265	5 742
47.99.9	Sonstiger Einzelhandel a.n.g. (nicht in Ver- kaufsräumen)	747	574 894	454 117	120 777	98 707	33 410
H	Verkehr und Lagerei	9 219	35 936 033	35 008 216	927 817	5 910 730	820 160
49	Landverkehr und Transport in Rohrfern- leitungen	5 104	23 459 358	23 217 692	241 665	4 236 053	624 894
49.10.0	Personenbeförderung im Eisenbahnfernverkehr	.	.	.	.	.	.
49.20.0	Güterbeförderung im Eisenbahnverkehr	.	.	.	.	.	.
49.3	Sonstige Personenbeförderung im Landverkehr	2 317	904 922	899 056	5 865	125 887	– 5 436
49.31.0	Personenbeförderung im Nahverkehr zu Lande (ohne Taxis)	106	320 666	319 715	951	47 867	– 20 667
49.32.0	Betrieb von Taxis	1 907	299 194	295 782	3 411	33 037	6 732
49.39	Sonstige Personenbeförderung im Landverkehr a.n.g.	304	285 062	283 558	1 503	44 983	8 500
49.39.1	Personenbeförderung im Omnibus-Linienfern- verkehr	127	179 850	179 349	501	28 273	4 601
49.39.2	Personenbeförderung im Omnibus-Gelegen- heitsverkehr	166	100 210	99 208	1 002	16 180	3 783
49.39.9	Personenbeförderung im Landverkehr a.n.g.	11	5 002	5 001	1	529	116
49.4	Güterbeförderung im Straßenverkehr, Umzugs- transporte	.	.	.	.	.	.
49.41.0	Güterbeförderung im Straßenverkehr	.	.	.	.	.	.
49.42.0	Umzugstransporte	191	63 269	62 705	563	10 477	4 402



## 2. Umsatzsteuerpflichtige, steuerbarer Umsatz, Umsatzsteuer vor Abzug der Vorsteuer und Umsatzsteuer-Vorauszahlung 2011 nach Wirtschaftsabschnitten

Branchen- schlüssel	Wirtschaftliche Gliederung	Steuer- pflichtige	Steuerbarer Umsatz	davon		Umsatz- steuer vor Abzug der Vorsteuer	Umsatz- steuer- Voraus- zahlung
				Lieferungen und Leistungen	inner- gemein- schaftliche Erwerbe		
49.50.0	Transport in Rohrfernleitungen	.	.	.	.	.	.
50	Schifffahrt	42	76 150	73 962	2 188	13 240	4 224
50.10.0	Personenbeförderung in der See- und Küsten- schifffahrt	—	—	—	—	—	—
50.20.0	Güterbeförderung in der See- und Küstenschiff- fahrt	.	.	.	.	.	.
50.30.0	Personenbeförderung in der Binnenschifffahrt	22	13 129	13 129	0	1 478	191
50.40.0	Güterbeförderung in der Binnenschifffahrt	.	.	.	.	.	.
51	Luftfahrt	63	116 772	116 038	734	5 454	– 564
51.10.0	Personenbeförderung in der Luftfahrt	.	.	.	.	.	.
51.2	Güterbeförderung in der Luftfahrt und Raum- transport	.	.	.	.	.	.
51.21.0	Güterbeförderung in der Luftfahrt	.	.	.	.	.	.
51.22.0	Raumtransport	—	—	—	—	—	—
52	Lagerei sowie Erbringung von sonstigen Dienstleistungen für den Verkehr	2 249	11 080 069	10 402 544	677 525	1 414 557	125 682
52.10.0	Lagerei	187	1 679 839	1 030 251	649 588	261 419	98 206
52.2	Erbringung von sonstigen Dienstleistungen für den Verkehr	2 062	9 400 231	9 372 293	27 937	1 153 138	27 476
52.21	Erbringung von sonstigen Dienstleistungen für den Landverkehr	129	94 861	93 460	1 401	15 030	5 346
52.21.1	Betrieb von Parkhäusern und Parkplätzen	39	42 974	42 914	60	6 551	1 656
52.21.2	Betrieb von Verkehrswegen für Straßenfahr- zeuge	.	.	.	.	.	.
52.21.3	Betrieb von Verkehrswegen für Schienenfahr- zeuge	.	.	.	.	.	.
52.21.4	Betrieb von Bahnhöfen für den Personenverkehr einschließlich Omnibusbahnhöfe	7	7 713	6 546	1 167	896	– 52
52.21.5	Betrieb von Güterabfertigungseinrichtungen für Schienen- und Straßenfahrzeuge (ohne Frachturnschlag)	—	—	—	—	—	—
52.21.9	Erbringung von sonstigen Dienstleistungen für den Landverkehr a.n.g.	52	30 188	30 014	174	5 663	2 999
52.22	Erbringung von sonstigen Dienstleistungen für die Schifffahrt	.	.	.	.	.	.
52.22.1	Betrieb von Wasserstraßen	—	—	—	—	—	—
52.22.2	Betrieb von Häfen	.	.	.	.	.	.
52.22.3	Lotsinnen und Lotsen in der Schifffahrt	—	—	—	—	—	—
52.22.9	Erbringung von sonstigen Dienstleitungen für die Schifffahrt a.n.q.	3	68	68	—	13	4

## 2. Umsatzsteuerpflichtige, steuerbarer Umsatz, Umsatzsteuer vor Abzug der Vorsteuer und Umsatzsteuer-Vorauszahlung 2011 nach Wirtschaftsabschnitten

Branchen- schlüssel	Wirtschaftliche Gliederung	Steuer- pflichtige	Steuerbarer Umsatz	davon		Umsatz- steuer vor Abzug der Vorsteuer	Umsatz- steuer- Voraus- zahlung
				Lieferungen und Leistungen	inner- gemein- schaftliche Erwerbe		
52.23	Erbringung von sonstigen Dienstleistungen für die Luftfahrt	.	.	.	.	.	.
52.23.1	Betrieb von Flughäfen und Landeplätzen für Luftfahrzeuge	.	.	.	.	.	.
52.23.9	Erbringung von sonstigen Dienstleistungen für die Luftfahrt a.n.g.	.	.	.	.	.	.
52.24.0	Frachturnschlag	19	83 021	82 988	33	7 848	1 155
52.29	Erbringung von sonstigen Dienstleistungen für den Verkehr a.n.g.	1 859	6 745 613	6 730 293	15 320	953 796	165 661
52.29.1	Spedition	1 501	5 840 803	5 829 977	10 825	811 694	154 770
52.29.2	Schiffsmaklerbüros und -agenturen	8	7 951	7 951	—	315	2
52.29.9	Erbringung von Dienstleistungen für den Ver- kehr a.n.g.	350	896 859	892 365	4 494	141 787	10 889
53	Post-, Kurier- und Expressdienste	1 761	1 203 684	1 197 979	5 705	241 427	65 924
53.10.0	Postdienste von Universaldienstleistungs- anbietern	—	—	—	—	—	—
53.20.0	Sonstige Post-, Kurier- und Expressdienste	1 761	1 203 684	1 197 979	5 705	241 427	65 924
I	Gastgewerbe	17 333	6 641 213	6 609 849	31 365	970 446	385 720
55	Beherbergung	3 399	2 097 715	2 089 754	7 960	258 204	52 414
55.1	Hotels, Gasthöfe und Pensionen	3 111	2 008 217	2 000 532	7 686	248 831	51 042
55.10.1	Hotels (ohne Hotels garnis)	917	1 387 430	1 383 294	4 137	159 684	22 616
55.10.2	Hotels garnis	262	251 404	250 625	779	29 872	2 698
55.10.3	Gasthöfe	1 592	308 698	308 141	557	50 483	23 157
55.10.4	Pensionen	340	60 685	58 473	2 212	8 793	2 571
55.2	Ferienunterkünfte und ähnliche Beherbergungs- stätten	174	56 142	55 873	269	7 415	1 047
55.20.1	Erholungs- und Ferienheime	22	16 976	16 872	104	2 029	74
55.20.2	Ferienzentren	11	12 238	12 151	87	1 998	267
55.20.3	Ferienhäuser und Ferienwohnungen	120	23 892	23 816	76	3 063	655
55.20.4	Jugendherbergen und Hütten	21	3 038	3 035	3	324	50
55.30.0	Campingplätze	66	10 042	10 036	5	897	173
55.9	Sonstige Beherbergungsstätten	48	23 313	23 313	0	1 060	153
55.90.1	Privatquartiere	32	2 465	2 465	—	292	73
55.90.9	Sonstige Beherbergungsstätten a.n.g.	16	20 848	20 848	0	768	80
56	Gastronomie	13 934	4 543 499	4 520 094	23 405	712 243	333 306
56.1	Restaurants, Gaststätten, Imbissstuben, Cafés, Eissalons u.Ä.	8 924	2 011 185	1 998 428	12 757	311 627	139 047
56.10.1	Restaurants mit herkömmlicher Bedienung	5 442	1 283 104	1 273 799	9 305	214 847	102 638

## 2. Umsatzsteuerpflichtige, steuerbarer Umsatz, Umsatzsteuer vor Abzug der Vorsteuer und Umsatzsteuer-Vorauszahlung 2011 nach Wirtschaftsabschnitten

Branchen- schlüssel	Wirtschaftliche Gliederung	Steuer- pflichtige	Steuerbarer Umsatz	davon		Umsatz- steuer vor Abzug der Vorsteuer	Umsatz- steuer- Voraus- zahlung
				Lieferungen und Leistungen	inner- gemein- schaftliche Erwerbe		
56.10.2	Restaurants mit Selbstbedienung	226	150 321	150 226	95	21 364	8 233
56.10.3	Imbissstuben u.Ä.	2 121	368 167	367 226	942	45 123	14 473
56.10.4	Cafés	603	115 829	115 077	752	17 590	7 785
56.10.5	Eissalons	532	93 764	92 101	1 663	12 703	5 919
56.2	Caterer und Erbringung sonstiger Verpflegungs- dienstleistungen	865	1 728 929	1 719 802	9 127	264 411	140 972
56.21.0	Event-Caterer	196	76 708	76 439	269	12 906	5 183
56.29.0	Erbringung sonstiger Verpflegungsdienst- leistungen	669	1 652 221	1 643 363	8 858	251 506	135 788
56.3	Ausschank von Getränken	4 145	803 385	801 864	1 521	136 204	53 288
56.30.1	Schankwirtschaften	3 500	609 786	608 681	1 105	102 635	40 810
56.30.2	Diskotheken und Tanzlokale	119	46 703	46 586	117	8 824	3 683
56.30.3	Bars	101	23 794	23 738	57	4 345	1 872
56.30.4	Vergnügungslokale	32	15 230	15 187	43	2 747	1 373
56.30.9	Sonstige getränkegeprägte Gastronomie	393	107 872	107 672	200	17 653	5 549
J	Information und Kommunikation	11 902	13 984 530	13 414 964	569 566	2 637 349	995 701
58	Verlagswesen	880	2 390 483	2 366 122	24 361	354 807	89 122
58.1	Verlegen von Büchern und Zeitschriften; sonstiges Verlagswesen (ohne Software)	800	2 233 583	2 209 497	24 085	322 791	73 720
58.11.0	Verlegen von Büchern	291	372 924	363 314	9 609	47 063	7 693
58.12.0	Verlegen von Adressbüchern u. Verzeichnissen	25	133 564	133 539	24	24 839	3 742
58.13.0	Verlegen von Zeitungen	115	942 264	935 717	6 547	127 610	22 473
58.14.0	Verlegen von Zeitschriften	187	474 544	471 896	2 648	65 756	21 423
58.19.0	Sonstiges Verlagswesen (ohne Software)	182	310 288	305 031	5 257	57 523	18 388
58.2	Verlegen von Software	80	156 900	156 624	276	32 015	15 403
58.21.0	Verlegen von Computerspielen	22	4 537	4 535	3	862	440
58.29.0	Verlegen von sonstiger Software	58	152 363	152 089	273	31 153	14 963
59	Herstellung, Verleih und Vertrieb von Filmen und Fernsehprogrammen; Kinos; Tonstudios und Verlegen von Musik	662	826 105	808 236	17 868	93 472	14 570
59.1	Herstellung von Filmen u. Fernsehprogrammen, deren Verleih und Vertrieb; Kinos	506	743 292	727 817	15 475	82 072	11 774
59.11.0	Herstellung von Filmen, Videofilmen und Fern- sehprogrammen	330	184 755	171 721	13 035	29 534	7 685
59.12.0	Nachbearbeitung und sonstige Filmtechnik	42	17 162	16 801	361	2 740	1 156
59.13.0	Filmverleih und -vertrieb (ohne Videotheken)	59	389 843	389 602	241	34 148	1 591
59.14.0	Kinos	75	151 533	149 694	1 839	15 650	1 342

## 2. Umsatzsteuerpflichtige, steuerbarer Umsatz, Umsatzsteuer vor Abzug der Vorsteuer und Umsatzsteuer-Vorauszahlung 2011 nach Wirtschaftsabschnitten

Branchen- schlüssel	Wirtschaftliche Gliederung	Steuer- pflichtige	Steuerbarer Umsatz	davon		Umsatz- steuer vor Abzug der Vorsteuer	Umsatz- steuer- Voraus- zahlung
				Lieferungen und Leistungen	inner- gemein- schaftliche Erwerbe		
59.2	Tonstudios; Herstellung von Hörfunkbeiträgen; Verlegen von bespielten Tonträgern und Musikalien	156	82 812	80 419	2 393	11 400	2 796
59.20.1	Tonstudios u. Herstellung von Hörfunkbeiträgen	42	9 005	8 902	103	1 515	541
59.20.2	Verlegen von bespielten Tonträgern	25	26 789	25 483	1 305	4 435	1 081
59.20.3	Verlegen von Musikalien	89	47 018	46 033	985	5 449	1 174
60	Rundfunkveranstalter	11	94 007	93 742	265	18 158	11 210
60.10.0	Hörfunkveranstalter	.	.	.	.	.	.
60.20.0	Fernsehveranstalter	.	.	.	.	.	.
61	Telekommunikation	301	1 534 985	1 490 988	43 997	336 457	65 909
61.10.0	Leitungsgebundene Telekommunikation	30	480 941	474 269	6 672	95 019	16 340
61.20.0	Drahtlose Telekommunikation	122	872 246	837 375	34 871	181 996	46 155
61.30.0	Satellitentelekommunikation	.	.	.	.	.	.
61.9	Sonstige Telekommunikation	.	.	.	.	.	.
61.90.1	Internetserviceprovider	.	.	.	.	.	.
61.90.9	Sonstige Telekommunikation a.n.g.	78	122 526	120 262	2 264	48 100	3 141
62	Erbringung von Dienstleistungen der Informationstechnologie	7 852	8 334 185	7 866 291	467 894	1 685 584	751 415
62.01	Programmierungstätigkeiten	2 973	2 821 867	2 507 883	313 984	572 731	274 553
62.01.1	Entwicklung und Programmierung von Internet- präsentationen	856	805 796	529 680	276 115	156 042	69 871
62.01.9	Sonstige Softwareentwicklung	2 117	2 016 071	1 978 202	37 869	416 689	204 682
62.02.0	Erbringung von Beratungsleistungen auf dem Gebiet der Informationstechnologie	3 176	2 527 852	2 404 341	123 511	521 039	252 784
62.03.0	Betrieb von Datenverarbeitungseinrichtungen für Dritte	763	2 152 605	2 140 676	11 929	419 546	156 827
62.09.0	Erbringung von sonstigen Dienstleistungen der Informationstechnologie	940	831 861	813 391	18 470	172 268	67 250
63	Informationsdienstleistungen	2 196	804 765	789 585	15 180	148 871	63 475
63.1	Datenverarbeitung, Hosting und damit ver- bundene Tätigkeiten; Webportale	156	149 713	149 341	371	29 083	8 959
63.11.0	Datenverarbeitung, Hosting und damit ver- bundene Tätigkeiten	123	118 406	118 045	361	22 380	7 439
63.12.0	Webportale	33	31 307	31 296	10	6 703	1 520
63.9	Erbringung von sonstigen Informationsdienst- leistungen	2 040	655 053	640 244	14 809	119 788	54 515
63.91.0	Korrespondenz- und Nachrichtenbüros	95	101 611	98 348	3 264	18 675	10 132
63.99.0	Erbringung von sonstigen Informationsdienst- leistungen a.n.g.	1 945	553 441	541 896	11 545	101 114	44 384

## 2. Umsatzsteuerpflichtige, steuerbarer Umsatz, Umsatzsteuer vor Abzug der Vorsteuer und Umsatzsteuer-Vorauszahlung 2011 nach Wirtschaftsabschnitten

Branchen- schlüssel	Wirtschaftliche Gliederung	Steuer- pflichtige	Steuerbarer Umsatz	davon		Umsatz- steuer vor Abzug der Vorsteuer	Umsatz- steuer- Voraus- zahlung
				Lieferungen und Leistungen	inner- gemein- schaftliche Erwerbe		
K	Erbringung von Finanz- und Versicherungs- dienstleistungen	2 479	27 838 805	26 965 806	872 999	5 166 797	1 910 833
64	Erbringung von Finanzdienstleistungen	767	25 290 763	24 432 102	858 661	4 624 306	1 648 784
64.1	Zentralbanken und Kreditinstitute	195	12 297 300	12 139 750	157 550	2 394 200	1 211 174
64.11.0	Zentralbanken	.	.	.	.	.	.
64.19	Kreditinstitute (ohne Spezialkreditinstitute)	.	.	.	.	.	.
64.19.1	Kreditbanken einschließlich Zweigstellen aus- ländischer Banken	72	8 990 159	8 900 451	89 708	1 690 144	946 530
64.19.2	Kreditinstitute des Sparkassensektors	35	851 951	851 028	923	206 094	104 687
64.19.3	Kreditinstitute des Genossenschaftssektors	79	2 198 369	2 198 054	315	432 292	127 686
64.19.4	Realkreditinstitute	.	.	.	.	.	.
64.19.5	Kreditinstitute mit Sonderaufgaben	6	183 595	183 253	342	49 477	17 317
64.19.6	Bausparkassen	—	—	—	—	—	—
64.20.0	Beteiligungsgesellschaften	433	6 821 383	6 185 491	635 892	1 039 549	167 878
64.30.0	Treuhand- und sonstige Fonds und ähnliche Finanzinstitutionen	7	50 964	50 948	16	5 677	2 828
64.9	Sonstige Finanzierungsinstitutionen	132	6 121 115	6 055 913	65 203	1 184 880	266 903
64.91.0	Institutionen für Finanzierungsleasing	74	5 691 120	5 626 248	64 872	1 096 288	192 510
64.92	Spezialkreditinstitute	9	10 097	10 097	—	2 005	1 425
64.92.1	Spezialkreditinstitute (ohne Pfandkredit- geschäfte)	.	.	.	.	.	.
64.92.2	Leihhäuser	.	.	.	.	.	.
64.99	Sonstige Finanzdienstleistungen a.n.g.	49	419 898	419 567	331	86 587	72 969
64.99.1	Investmentaktiengesellschaften und Fonds von Kapitalanlagegesellschaften (ohne Geld- marktfonds)	16	17 464	17 432	32	8 758	6 707
64.99.9	Sonstige Finanzierungsinstitutionen a.n.g.	33	402 434	402 135	299	77 830	66 262
65	Versicherungen, Rückversicherungen und Pensionskassen (ohne Sozialversicherung)	45	314 971	314 798	173	85 124	47 027
65.1	Versicherungen	.	.	.	.	.	.
65.11.0	Lebensversicherungen	.	.	.	.	.	.
65.12	Nichtlebensversicherungen	.	.	.	.	.	.
65.12.1	Krankenversicherungen	.	.	.	.	.	.
65.12.2	Schaden- und Unfallversicherungen	15	9 189	9 158	31	2 226	1 609
65.20.0	Rückversicherungen	.	.	.	.	.	.
65.30.0	Pensionskassen und Pensionsfonds	.	.	.	.	.	.
66	Mit Finanz- und Versicherungsdienst- leistungen verbundene Tätigkeiten	1 667	2 233 071	2 218 906	14 165	457 367	215 022

## 2. Umsatzsteuerpflichtige, steuerbarer Umsatz, Umsatzsteuer vor Abzug der Vorsteuer und Umsatzsteuer-Vorauszahlung 2011 nach Wirtschaftsabschnitten

Branchen- schlüssel	Wirtschaftliche Gliederung	Steuer- pflichtige	Steuerbarer Umsatz	davon		Umsatz- steuer vor Abzug der Vorsteuer	Umsatz- steuer- Voraus- zahlung
				Lieferungen und Leistungen	inner- gemein- schaftliche Erwerbe		
66.1	Mit Finanzdienstleistungen verbundene Tätig- keiten	846	1 538 441	1 531 472	6 969	333 494	157 488
66.11.0	Effekten- und Warenbörsen	.	.	.	.	.	.
66.12.0	Effekten- und Warenhandel	53	33 061	33 047	14	6 870	1 345
66.19.0	Sonstige mit Finanzdienstleistungen verbundene Tätigkeiten	.	.	.	.	.	.
66.2	Mit Versicherungsdienstleistungen u. Pensions- kassen verbundene Tätigkeiten	662	94 729	94 477	252	17 156	9 543
66.21.0	Risiko- und Schadensbewertung	38	15 636	15 560	76	3 091	2 050
66.22.0	Tätigkeit von Versicherungsmaklerinnen und -maklern	594	69 324	69 149	175	12 192	6 181
66.29.0	Sonstige mit Versicherungsdienstleistungen und Pensionskassen verbundene Tätigkeiten	30	9 768	9 768	—	1 873	1 311
66.30.0	Fondsmanagement	159	599 901	592 957	6 944	106 717	47 991
L	Grundstücks- und Wohnungswesen	24 174	16 396 087	16 004 449	391 637	2 241 890	815 034
68	Grundstücks- und Wohnungswesen	24 174	16 396 087	16 004 449	391 637	2 241 890	815 034
68.10.0	Kauf und Verkauf von eigenen Grundstücken, Gebäuden und Wohnungen	1 017	1 944 866	1 938 180	6 686	252 208	108 643
68.20.0	Vermietung, Verpachtung von eigenen oder ge- leasten Grundstücken, Gebäuden und Wohnungen	17 597	10 371 798	10 140 204	231 595	1 412 724	500 053
68.3	Vermittlung und Verwaltung von Grundstücken, Gebäuden und Wohnungen für Dritte	5 560	4 079 422	3 926 065	153 357	576 958	206 337
68.31.0	Vermittlung von Grundstücken, Gebäuden und Wohnungen für Dritte	2 713	1 332 468	1 322 436	10 032	209 629	92 580
68.32.0	Verwaltung von Grundstücken, Gebäuden und Wohnungen für Dritte	2 847	2 746 954	2 603 629	143 325	367 329	113 757
M	Erbringung von freiberuflichen, wissen- schaftlichen und technischen Dienst- leistungen	42 615	32 752 293	30 984 626	1 767 667	5 774 877	2 371 604
69	Rechts- und Steuerberatung, Wirtschafts- prüfung	10 599	5 371 944	5 369 195	2 749	1 040 917	738 589
69.1	Rechtsberatung	5 788	2 356 362	2 354 734	1 628	455 866	312 930
69.10.1	Rechtsanwaltskanzleien mit Notariat	1 763	905 043	904 341	702	180 034	127 236
69.10.2	Rechtsanwaltskanzleien ohne Notariat	3 505	1 210 323	1 209 694	629	228 491	162 980
69.10.3	Notariate	19	11 603	11 603	0	2 202	1 280
69.10.4	Patentanwaltskanzleien	82	40 665	40 660	6	8 989	5 781
69.10.9	Erbringung sonstiger juristischer Dienst- leistungen a.n.g.	419	188 728	188 437	292	36 150	15 652
69.2	Wirtschaftsprüfung und Steuerberatung, Buch- führung	4 811	3 015 581	3 014 460	1 121	585 051	425 658

## 2. Umsatzsteuerpflichtige, steuerbarer Umsatz, Umsatzsteuer vor Abzug der Vorsteuer und Umsatzsteuer-Vorauszahlung 2011 nach Wirtschaftsabschnitten

Branchen- schlüssel	Wirtschaftliche Gliederung	Steuer- pflichtige	Steuerbarer Umsatz	davon		Umsatz- steuer vor Abzug der Vorsteuer	Umsatz- steuer- Voraus- zahlung
				Lieferungen und Leistungen	inner- gemein- schaftliche Erwerbe		
69.20.1	Praxen von Wirtschaftsprüferinnen und -prüfern, Wirtschaftsprüfungsgesellschaften	360	1 573 618	1 573 205	413	311 474	226 514
69.20.2	Praxen von vereidigten Buchprüferinnen und -prüfern, Buchprüfungsgesellschaften	161	23 298	23 228	70	4 383	2 971
69.20.3	Praxen von Steuerbevollmächtigten, Steuerberaterinnen und -beratern, Steuerberatungsgesellschaften	3 571	1 352 564	1 352 025	540	256 730	188 128
69.20.4	Buchführung (ohne Datenverarbeitungsdienste)	719	66 101	66 003	98	12 465	8 045
70	Verwaltung und Führung von Unternehmen und Betrieben; Unternehmensberatung	10 643	17 929 509	16 271 146	1 658 363	2 952 447	959 517
70.1	Verwaltung und Führung von Unternehmen und Betrieben	1 179	13 751 477	12 187 776	1 563 700	2 152 971	579 181
70.10.1	Managementtätigkeiten von Holdinggesellschaften	237	9 114 278	7 967 423	1 146 855	1 524 212	478 807
70.10.9	Sonstige Verwaltung und Führung von Unternehmen und Betrieben	942	4 637 199	4 220 353	416 846	628 759	100 374
70.2	Public-Relations- und Unternehmensberatung	9 464	4 178 032	4 083 370	94 663	799 476	380 336
70.21.0	Public-Relations-Beratung	365	211 080	208 990	2 090	43 504	15 613
70.22.0	Unternehmensberatung	9 099	3 966 952	3 874 379	92 573	755 972	364 722
71	Architektur- u. Ingenieurbüros; technische, physikalische u. chemische Untersuchung	12 000	4 717 544	4 666 656	50 889	836 481	399 605
71.1	Architektur- und Ingenieurbüros	11 525	4 324 680	4 284 902	39 779	767 283	373 871
71.11	Architekturbüros	3 679	1 042 167	1 039 503	2 664	189 782	103 695
71.11.1	Architekturbüros für Hochbau	2 516	680 225	678 999	1 226	123 992	73 667
71.11.2	Büros für Innenarchitektur	246	42 661	42 317	344	6 069	– 923
71.11.3	Architekturbüros für Orts-, Regional- und Landesplanung	634	261 144	260 108	1 036	48 775	24 402
71.11.4	Architekturbüros für Garten- und Landschaftsgestaltung	283	58 137	58 079	58	10 945	6 550
71.12	Ingenieurbüros	7 846	3 282 513	3 245 398	37 115	577 501	270 176
71.12.1	Ingenieurbüros für bautechnische Gesamtplanung	3 214	950 895	947 573	3 322	183 551	106 848
71.12.2	Ingenieurbüros für technische Fachplanung und Ingenieurdesign	3 182	1 690 605	1 660 887	29 718	296 835	138 891
71.12.3	Vermessungsbüros	133	64 499	63 887	612	12 187	4 746
71.12.9	Sonstige Ingenieurbüros	1 317	576 514	573 052	3 462	84 929	19 691
71.20.0	Technische, physikalische und chemische Untersuchung	475	392 864	381 754	11 110	69 198	25 734
72	Forschung und Entwicklung	865	413 596	382 768	30 828	79 961	20 820
72.1	Forschung und Entwicklung im Bereich Natur-, Ingenieur-, Agrarwissenschaften und Medizin	669	378 371	347 627	30 744	74 727	17 870

## 2. Umsatzsteuerpflichtige, steuerbarer Umsatz, Umsatzsteuer vor Abzug der Vorsteuer und Umsatzsteuer-Vorauszahlung 2011 nach Wirtschaftsabschnitten

Branchen- schlüssel	Wirtschaftliche Gliederung	Steuer- pflichtige	Steuerbarer Umsatz	davon		Umsatz- steuer vor Abzug der Vorsteuer	Umsatz- steuer- Voraus- zahlung
				Lieferungen und Leistungen	inner- gemein- schaftliche Erwerbe		
72.11.0	Forschung und Entwicklung im Bereich Bio- technologie	65	54 850	54 559	291	10 405	4 766
72.19.0	Sonstige Forschung u. Entwicklung im Bereich Natur-, Ingenieur-, Agrarwissenschaften und Medizin	604	323 521	293 068	30 453	64 322	13 103
72.20.0	Forschung u. Entwicklung im Bereich Rechts-, Wirtschafts- und Sozialwissenschaften sowie im Bereich Sprach-, Kultur- und Kunstwissen- schaften	196	35 225	35 141	84	5 234	2 950
73	Werbung und Marktforschung	3 522	3 380 576	3 366 277	14 299	699 114	163 901
73.1	Werbung	3 213	2 857 840	2 844 320	13 520	592 149	120 229
73.11.0	Werbeagenturen	3 108	2 785 467	2 772 178	13 289	578 107	116 319
73.12.0	Vermarktung und Vermittlung von Werbezeiten und Werbeflächen	105	72 373	72 142	232	14 042	3 911
73.20.0	Markt- und Meinungsforschung	309	522 735	521 956	779	106 965	43 672
74	Sonstige freiberufliche, wissenschaftliche und technische Tätigkeiten	4 181	754 604	744 856	9 747	132 972	70 858
74.1	Ateliers für Textil-, Schmuck-, Grafik- u.ä. Design	1 754	226 250	220 248	6 002	39 913	19 266
74.10.1	Industrie-, Produkt- und Mode-Design	176	29 907	28 903	1 005	4 910	1 897
74.10.2	Grafik- und Kommunikationsdesign	714	84 034	81 739	2 295	15 366	8 891
74.10.3	Interior Design und Raumgestaltung	864	112 309	109 607	2 702	19 637	8 478
74.2	Fotografie und Fotolabors	788	92 005	90 041	1 964	16 137	8 192
74.20.1	Fotografie	733	76 783	76 474	310	13 877	7 523
74.20.2	Fotolabors	55	15 222	13 568	1 654	2 259	668
74.3	Übersetzen und Dolmetschen	719	97 834	97 290	543	18 452	11 940
74.30.1	Übersetzen	111	32 669	32 648	21	5 771	3 349
74.30.2	Dolmetschen	608	65 165	64 643	522	12 681	8 591
74.90.0	Sonstige freiberufliche, wissenschaftliche und technische Tätigkeiten a.n.g.	920	338 514	337 276	1 238	58 471	31 460
75	Veterinärwesen	805	184 521	183 729	792	32 985	18 316
75.00.1	Tierarztpraxen	740	167 803	167 457	346	30 645	17 253
75.00.9	Sonstiges Veterinärwesen	65	16 718	16 272	446	2 339	1 063
N	Erbringung von sonstigen wirtschaftlichen Dienstleistungen	14 573	14 670 523	14 532 291	138 232	2 572 529	1 192 633
77	Vermietung von beweglichen Sachen	1 890	3 275 432	3 197 997	77 434	590 162	96 322
77.1	Vermietung von Kraftwagen	502	1 850 241	1 806 676	43 564	353 657	42 899
77.11.0	Vermietung von Kraftwagen mit einem Gesamt- gewicht von 3,5 t oder weniger	359	1 744 093	1 702 103	41 990	335 149	39 261
77.12.0	Vermietung von Kraftwagen mit einem Gesamt- gewicht von mehr als 3,5 t	143	106 148	104 573	1 575	18 508	3 637



**2. Umsatzsteuerpflichtige, steuerbarer Umsatz, Umsatzsteuer vor Abzug der Vorsteuer und Umsatzsteuer-Vorauszahlung 2011 nach Wirtschaftsabschnitten**

Branchen- schlüssel	Wirtschaftliche Gliederung	Steuer- pflichtige	Steuerbarer Umsatz	davon		Umsatz- steuer vor Abzug der Vorsteuer	Umsatz- steuer- Voraus- zahlung
				Lieferungen und Leistungen	inner- gemein- schaftliche Erwerbe		
77.2	Vermietung von Gebrauchsgütern	340	372 083	363 315	8 768	61 450	9 251
77.21.0	Vermietung von Sport- und Freizeitgeräten	48	9 816	9 589	227	1 878	630
77.22.0	Videotheken	87	42 540	42 385	155	7 960	1 361
77.29.0	Vermietung von sonstigen Gebrauchsgütern	205	319 727	311 341	8 386	51 612	7 260
77.3	Vermietung von Maschinen, Geräten und sonstigen beweglichen Sachen	1 000	1 039 495	1 014 588	24 907	171 458	44 204
77.31.0	Vermietung von landwirtschaftlichen Maschinen und Geräten	65	44 617	44 231	386	8 362	2 389
77.32.0	Vermietung von Baumaschinen und -geräten	272	302 020	292 453	9 567	49 219	10 459
77.33.0	Vermietung von Büromaschinen, Datenverarbeitungsgeräten und -einrichtungen	51	192 826	192 535	291	36 463	9 436
77.34.0	Vermietung von Wasserfahrzeugen	32	4 741	4 548	193	890	347
77.35.0	Vermietung von Luftfahrzeugen	42	48 995	48 735	260	1 006	– 2 401
77.39.0	Vermietung von sonstigen Maschinen, Geräten und beweglichen Sachen a.n.g.	538	446 298	432 087	14 211	75 518	23 974
77.40.0	Leasing von nichtfinanziellen immateriellen Vermögensgegenständen (ohne Copyrights)	48	13 613	13 418	195	3 598	– 32
78	Vermittlung und Überlassung von Arbeitskräften	748	3 937 858	3 936 858	1 000	757 746	654 830
78.10.0	Vermittlung von Arbeitskräften	454	936 673	935 758	915	187 089	131 914
78.20.0	Befristete Überlassung von Arbeitskräften	257	2 959 103	2 959 019	84	562 718	516 440
78.30.0	Sonstige Überlassung von Arbeitskräften	37	42 081	42 081	—	7 939	6 475
79	Reisebüros, Reiseveranstalter und Erbringung sonstiger Reservierungsdienstleistungen	1 123	1 504 936	1 503 110	1 826	166 618	– 15 718
79.1	Reisebüros und Reiseveranstalter	1 069	1 475 827	1 474 016	1 811	158 762	– 16 211
79.11.0	Reisebüros	815	572 449	570 970	1 479	71 731	33 858
79.12.0	Reiseveranstalter	254	903 378	903 046	332	87 031	– 50 069
79.90.0	Erbringung sonstiger Reservierungsdienstleistungen	54	29 109	29 094	15	7 856	493
80	Wach- und Sicherheitsdienste sowie Detekteien	500	614 293	613 323	971	89 382	53 609
80.10.0	Private Wach- und Sicherheitsdienste	334	549 619	549 379	240	77 579	48 125
80.20.0	Sicherheitsdienste mithilfe von Überwachungs- und Alarmsystemen	69	35 835	35 117	718	6 392	2 986
80.30.0	Detekteien	97	28 839	28 826	13	5 411	2 498
81	Gebäudebetreuung; Garten- und Landschaftsbau	6 359	2 768 863	2 752 408	16 455	501 911	281 866
81.10.0	Hausmeisterdienste	1 684	574 117	572 735	1 382	110 219	48 499
81.2	Reinigung von Gebäuden, Straßen und Verkehrsmitteln	2 590	1 534 234	1 524 911	9 324	282 224	188 753

## 2. Umsatzsteuerpflichtige, steuerbarer Umsatz, Umsatzsteuer vor Abzug der Vorsteuer und Umsatzsteuer-Vorauszahlung 2011 nach Wirtschaftsabschnitten

Branchen- schlüssel	Wirtschaftliche Gliederung	Steuer- pflichtige	Steuerbarer Umsatz	davon		Umsatz- steuer vor Abzug der Vorsteuer	Umsatz- steuer- Voraus- zahlung
				Lieferungen und Leistungen	inner- gemein- schaftliche Erwerbe		
81.21.0	Allgemeine Gebäudereinigung	1 532	1 263 811	1 262 487	1 324	236 353	160 599
81.22	Spezielle Reinigung von Gebäuden und Reinigung von Maschinen	694	152 753	152 634	119	28 409	20 136
81.22.1	Schornsteinreinigung	558	86 748	86 702	47	16 458	13 745
81.22.9	Sonstige spezielle Reinigung von Gebäuden und Maschinen	136	66 004	65 932	72	11 951	6 391
81.29	Reinigung a.n.g.	364	117 670	109 790	7 881	17 463	8 018
81.29.1	Reinigung von Verkehrsmitteln	112	78 400	70 549	7 851	11 087	4 448
81.29.2	Desinfektion und Schädlingsbekämpfung	56	12 652	12 631	21	2 451	1 479
81.29.9	Sonstige Reinigung a.n.g.	196	26 618	26 610	9	3 924	2 091
81.3	Garten- und Landschaftsbau sowie Erbringung von sonstigen gärtnerischen Dienstleistungen	2 085	660 511	654 762	5 749	109 468	44 615
81.30.1	Garten- und Landschaftsbau	1 811	604 304	599 472	4 833	101 067	41 151
81.30.9	Erbringung von sonstigen gärtnerischen Dienst- leistungen	274	56 207	55 291	916	8 401	3 463
<b>82</b>	<b>Erbringung von wirtschaftlichen Dienst- leistungen für Unternehmen und Privat- personen a.n.g.</b>	<b>3 953</b>	<b>2 569 141</b>	<b>2 528 594</b>	<b>40 547</b>	<b>466 710</b>	<b>121 723</b>
82.1	Sekretariats- und Schreibdienste, Copy-Shops	1 519	176 539	174 854	1 685	32 901	17 589
82.11.0	Allgemeine Sekretariats- und Schreibdienste	713	77 378	76 596	782	14 520	7 999
82.19.0	Copy-Shops; Dokumentenvorbereitung und Er- bringung sonstiger spezieller Sekretariats- dienste	806	99 160	98 258	902	18 381	9 590
82.20.0	Call Center	91	83 848	83 694	154	17 526	6 425
82.30.0	Messe-, Ausstellungs- u. Kongressveranstalter	968	785 832	780 936	4 896	152 146	34 265
82.9	Erbringung sonstiger wirtschaftlicher Dienst- leistungen für Unternehmen u. Privatpersonen	1 375	1 522 922	1 489 111	33 811	264 137	63 444
82.91	Inkassobüros und Auskunftfeien	181	367 961	366 811	1 150	69 015	37 679
82.91.1	Inkassobüros	123	204 446	204 437	8	37 885	19 928
82.91.2	Auskunftfeien	58	163 516	162 374	1 142	31 130	17 750
82.92.0	Abfüllen und Verpacken	104	204 367	196 625	7 742	33 126	10 418
82.99	Erbringung sonstiger wirtschaftlicher Dienst- leistungen für Unternehmen u. Privatpersonen a.n.g.	1 090	950 594	925 676	24 919	161 996	15 347
82.99.1	Versteigerungsgewerbe	.	.	.	.	.	.
82.99.9	Erbringung von anderen wirtschaftlichen Dienst- leistungen für Unternehmen u. Privatpersonen a.n.g.	.	.	.	.	.	.
<b>O</b>	<b>Öffentliche Verwaltung, Verteidigung; Sozialversicherung</b>	—	—	—	—	—	—

## 2. Umsatzsteuerpflichtige, steuerbarer Umsatz, Umsatzsteuer vor Abzug der Vorsteuer und Umsatzsteuer-Vorauszahlung 2011 nach Wirtschaftsabschnitten

Branchen- schlüssel	Wirtschaftliche Gliederung	Steuer- pflichtige	Steuerbarer Umsatz	davon		Umsatz- steuer vor Abzug der Vorsteuer	Umsatz- steuer- Voraus- zahlung
				Lieferungen und Leistungen	inner- gemein- schaftliche Erwerbe		
84	Öffentliche Verwaltung, Verteidigung; Sozialversicherung	—	—	—	—	—	—
84.1	Öffentliche Verwaltung	—	—	—	—	—	—
84.11.0	Allgemeine öffentliche Verwaltung	—	—	—	—	—	—
84.12.0	Öffentliche Verwaltung auf den Gebieten Ge- sundheitswesen, Bildung, Kultur und Sozial- wesen	—	—	—	—	—	—
84.13.0	Wirtschaftsförderung, -ordnung und -aufsicht	—	—	—	—	—	—
84.2	Auswärtige Angelegenheiten, Verteidigung, Rechtspflege, öffentliche Sicherheit und Ordnung	—	—	—	—	—	—
84.21.0	Auswärtige Angelegenheiten	—	—	—	—	—	—
84,22,0	Verteidigung	—	—	—	—	—	—
84.23.0	Rechtspflege	—	—	—	—	—	—
84.24.0	Öffentliche Sicherheit und Ordnung	—	—	—	—	—	—
84.25.0	Feuerwehren	—	—	—	—	—	—
84.30.0	Sozialversicherung	—	—	—	—	—	—
P	Erziehung und Unterricht	4 068	973 964	967 218	6 746	127 841	67 020
85	Erziehung und Unterricht	4 068	973 964	967 218	6 746	127 841	67 020
85.10.0	Kindergärten und Vorschulen	9	1 587	1 587	—	260	134
85.20.0	Grundschulen	.	.	.	.	.	.
85.3	Weiterführende Schulen	243	99 342	99 106	235	9 292	4 717
85.31.0	Allgemein bildende weiterführende Schulen	30	28 357	28 161	196	793	353
85.32.0	Berufsbildende weiterführende Schulen	213	70 985	70 945	40	8 499	4 364
85.4	Tertiärer und post-sekundärer, nicht tertiärer Unterricht	227	200 826	196 489	4 336	18 586	11 468
85.41.0	Post-sekundärer, nicht tertiärer Unterricht	192	19 429	19 350	78	3 538	2 532
85.42	Tertiärer Unterricht	35	181 397	177 139	4 258	15 048	8 936
85.42.1	Universitäten	6	164 817	160 911	3 905	12 951	7 763
85.42.2	Allgemeine Fachhochschulen	4	2 501	2 194	307	471	342
85.42.3	Verwaltungsfachhochschulen	—	—	—	—	—	—
85.42.4	Berufsakademien, Fachakademien, Schulen des Gesundheitswesens	25	14 079	14 034	46	1 626	831
85.5	Sonstiger Unterricht	3 549	661 774	659 656	2 117	98 086	49 844
85.51.0	Sport- und Freizeitunterricht	737	64 291	63 465	826	11 656	5 699
85.52.0	Kulturunterricht	183	23 314	23 282	32	4 159	2 449
85.53.0	Fahr- und Flugschulen	955	136 349	135 950	398	23 814	12 375
85.59	Sonstiger Unterricht a.n.g.	1 674	437 820	436 959	861	58 457	29 320
85.59.1	Allgemeine und politische Erwachsenenbildung	57	11 307	11 297	10	1 170	691

## 2. Umsatzsteuerpflichtige, steuerbarer Umsatz, Umsatzsteuer vor Abzug der Vorsteuer und Umsatzsteuer-Vorauszahlung 2011 nach Wirtschaftsabschnitten

Branchen- schlüssel	Wirtschaftliche Gliederung	Steuer- pflichtige	Steuerbarer Umsatz	davon		Umsatz- steuer vor Abzug der Vorsteuer	Umsatz- steuer- Voraus- zahlung
				Lieferungen und Leistungen	inner- gemein- schaftliche Erwerbe		
85.59.2	Berufliche Erwachsenenbildung	1 313	382 121	381 315	806	50 566	25 252
85.59.9	Unterricht a.n.g.	304	44 392	44 348	45	6 721	3 377
85.60.0	Erbringung von Dienstleistungen für den Unter- richt	.	.	.	.	.	.
Q	Gesundheits- und Sozialwesen	4 135	8 436 997	8 415 785	21 213	195 929	67 259
86	Gesundheitswesen	3 395	7 167 488	7 148 252	19 236	151 461	58 059
86.1	Krankenhäuser	140	6 030 669	6 016 479	14 190	87 481	29 225
86.10.1	Krankenhäuser (ohne Hochschulkliniken, Vor- sorge- und Rehabilitationskliniken)	.	.	.	.	.	.
86.10.2	Hochschulkliniken	.	.	.	.	.	.
86.10.3	Vorsorge- und Rehabilitationskliniken	40	966 096	964 750	1 346	21 311	916
86.2	Arzt- und Zahnarztpraxen	1 743	602 594	601 357	1 237	22 400	12 897
86.21.0	Arztpraxen für Allgemeinmedizin	502	86 805	86 569	236	7 059	5 464
86.22.0	Facharztpraxen	363	117 651	117 102	549	6 743	4 085
86.23.0	Zahnarztpraxen	878	398 138	397 686	452	8 598	3 348
86.9	Gesundheitswesen a.n.g.	1 512	534 225	530 416	3 809	41 580	15 936
86.90.1	Praxen von psychologischen Psychothera- peutinnen und -therapeuten	308	52 166	51 594	571	4 443	– 1 067
86.90.2	Massagepraxen, Krankengymnastikpraxen, Praxen von medizinischen Bademeisterinnen und Bademeistern, Hebammen und Ent- bindungspflegern sowie v. verwandten Berufen	273	38 894	38 841	53	3 939	1 374
86.90.3	Heilpraktikerpraxen	116	9 011	8 937	73	1 213	806
86.90.9	Sonstige selbstständige Tätigkeiten im Ge- sundheitswesen	815	434 154	431 043	3 111	31 985	14 824
87	Heime (ohne Erholungs- und Ferienheime)	152	843 788	842 807	981	12 713	– 876
87.10.0	Pflegeheime	66	613 785	612 908	878	6 526	– 2 643
87.20.0	Stationäre Einrichtungen zur psychosozialen Betreuung, Suchtbekämpfung u.Ä.	26	1 093	1 093	1	163	128
87.30.0	Altenheime; Alten- und Behindertenwohnheime	46	181 787	181 787	—	2 568	889
87.90.0	Sonstige Heime (ohne Erholungs- und Ferien- heime)	14	47 122	47 019	102	3 456	749
88	Sozialwesen (ohne Heime)	588	425 721	424 726	995	31 755	10 077
88.1	Soziale Betreuung älterer Menschen und Be- hinderter	133	36 075	36 032	43	3 503	1 923
88.10.1	Ambulante soziale Dienste	117	34 474	34 431	43	3 225	1 686
88.10.2	Sonstige soziale Betreuung älterer Menschen und Behinderter	16	1 601	1 601	—	278	237
88.9	Sonstiges Sozialwesen (ohne Heime)	455	389 646	388 694	952	28 252	8 154
88.91.0	Tagesbetreuung von Kindern	14	2 704	2 704	—	142	87

## 2. Umsatzsteuerpflichtige, steuerbarer Umsatz, Umsatzsteuer vor Abzug der Vorsteuer und Umsatzsteuer-Vorauszahlung 2011 nach Wirtschaftsabschnitten

Branchen- schlüssel	Wirtschaftliche Gliederung	Steuer- pflichtige	Steuerbarer Umsatz	davon		Umsatz- steuer vor Abzug der Vorsteuer	Umsatz- steuer- Voraus- zahlung
				Lieferungen und Leistungen	inner- gemein- schaftliche Erwerbe		
88.99.0	Sonstiges Sozialwesen a.n.g.	441	386 942	385 990	952	28 109	8 066
<b>R</b>	<b>Kunst, Unterhaltung und Erholung</b>	<b>7 299</b>	<b>3 197 621</b>	<b>3 187 634</b>	<b>9 987</b>	<b>376 478</b>	<b>52 513</b>
<b>90</b>	<b>Kreative, künstlerische und unterhaltende Tätigkeiten</b>	<b>3 794</b>	<b>522 688</b>	<b>520 784</b>	<b>1 905</b>	<b>68 537</b>	<b>30 988</b>
90.01	Darstellende Kunst	771	72 442	72 116	326	9 435	4 420
90.01.1	Theaterensembles	11	1 936	1 930	6	186	24
90.01.2	Ballettgruppen, Orchester, Kapellen und Chöre	119	12 917	12 873	44	1 411	476
90.01.3	Selbstständige Artistinnen und Artisten, Zirkusgruppen	54	6 762	6 746	17	824	433
90.01.4	Selbstständige Bühnen-, Film-, Hörfunk- und Fernsehkünstlerinnen und -künstler sowie sonstige darstellende Kunst	587	50 827	50 568	259	7 014	3 487
90.02.0	Erbringung von Dienstleistungen für die dar- stellende Kunst	160	30 060	29 909	150	5 382	1 934
90.03	Künstlerisches und schriftstellerisches Schaffen	2 732	205 272	204 162	1 110	30 569	19 696
90.03.1	Selbstständige Komponistinnen, Komponisten, Musikbearbeiterinnen und Musikbearbeiter	195	19 212	18 847	365	2 421	1 328
90.03.2	Selbstständige Schriftstellerinnen und Schrift- steller	544	42 869	42 710	159	6 443	4 775
90.03.3	Selbstständige bildende Künstlerinnen und Künstler	719	53 389	53 212	177	8 391	4 875
90.03.4	Selbstständige Restauratorinnen und Restau- ratoren	55	6 969	6 968	0	1 288	848
90.03.5	Selbstständige Journalistinnen u. Journalisten, Pressefotografinnen und Pressefotografen	1 219	82 832	82 424	408	12 026	7 870
90.04	Betrieb von Kultur- und Unterhaltungsein- richtungen	131	214 915	214 597	319	23 150	4 937
90.04.1	Theater- und Konzertveranstalter	105	180 499	180 445	54	20 315	4 675
90.04.2	Opern- und Schauspielhäuser, Konzerthallen und ähnliche Einrichtungen	12	23 087	22 886	202	1 569	– 233
90.04.3	Varietés und Kleinkunstabühnen	14	11 329	11 266	63	1 266	495
<b>91</b>	<b>Bibliotheken, Archive, Museen, botanische und zoologische Gärten</b>	<b>116</b>	<b>24 067</b>	<b>23 404</b>	<b>663</b>	<b>3 282</b>	<b>– 393</b>
91.01.0	Bibliotheken und Archive	14	2 864	2 606	258	277	139
91.02.0	Museen	61	16 667	16 311	356	2 346	– 895
91.03.0	Betrieb von historischen Stätten und Gebäuden und ähnlichen Attraktionen	12	1 014	1 002	12	162	106
91.04.0	Botanische und zoologische Gärten sowie Naturparks	29	3 522	3 485	38	498	257
<b>92</b>	<b>Spiel-, Wett- und Lotteriewesen</b>	<b>730</b>	<b>928 322</b>	<b>925 931</b>	<b>2 392</b>	<b>66 208</b>	<b>32 618</b>
92.00.1	Spielhallen und Betrieb von Spielautomaten	464	232 668	231 732	936	43 660	21 446

## 2. Umsatzsteuerpflichtige, steuerbarer Umsatz, Umsatzsteuer vor Abzug der Vorsteuer und Umsatzsteuer-Vorauszahlung 2011 nach Wirtschaftsabschnitten

Branchen- schlüssel	Wirtschaftliche Gliederung	Steuer- pflichtige	Steuerbarer Umsatz	davon		Umsatz- steuer vor Abzug der Vorsteuer	Umsatz- steuer- Voraus- zahlung
				Lieferungen und Leistungen	inner- gemein- schaftliche Erwerbe		
92.00.2	Spielbanken und Spielklubs	7	61 427	60 134	1 293	11 987	9 703
92.00.3	Wett-, Toto- und Lotteriewesen	259	634 227	634 065	162	10 561	1 469
93	Erbringung v. Dienstleistungen des Sports, der Unterhaltung und der Erholung	2 659	1 722 543	1 717 516	5 027	238 451	– 10 699
93.1	Erbringung von Dienstleistungen des Sports	2 065	1 596 771	1 592 754	4 017	219 929	– 13 258
93.11.0	Betrieb von Sportanlagen	464	212 238	210 652	1 586	35 887	6 453
93.12.0	Sportvereine	941	1 006 260	1 005 030	1 230	120 369	– 42 722
93.13.0	Fitnesszentren	413	273 915	273 084	831	51 541	20 159
93.19.0	Erbringung v. sonstigen Dienstleistungen a.n.g.	247	104 358	103 988	370	12 132	2 851
93.2	Erbringung von sonstigen Dienstleistungen der Unterhaltung und der Erholung	594	125 772	124 762	1 010	18 522	2 559
93.21.0	Vergnügungs- und Themenparks	205	33 568	33 378	190	4 417	1 394
93.29.0	Erbringung von Dienstleistungen der Unter- haltung und der Erholung a.n.g.	389	92 204	91 384	821	14 105	1 164
S	Erbringung von sonstigen Dienstleistungen	13 799	2 599 213	2 563 291	35 922	397 762	169 074
94	Interessenvertretungen sowie kirchliche u. sonstige religiöse Vereinigungen (ohne Sozialwesen und Sport)	912	838 669	836 418	2 251	76 522	17 746
94.1	Wirtschafts- und Arbeitgeberverbände, Berufs- organisationen	191	191 553	190 351	1 202	23 985	2 333
94.11.0	Wirtschafts- und Arbeitgeberverbände	137	169 390	168 188	1 202	20 602	441
94.12.0	Berufsorganisationen	54	22 163	22 163	0	3 383	1 892
94.20.0	Arbeitnehmervereinigungen	8	64 433	64 432	1	5 250	2 486
94.9	Kirchliche Vereinigungen; politische Parteien sowie sonstige Interessenvertretungen und Vereinigungen a.n.g.	713	582 683	581 635	1 047	47 287	12 927
94.91.0	Kirchliche und sonstige religiöse Vereinigungen	.	.	.	.	.	.
94.92.0	Politische Parteien und Vereinigungen	.	.	.	.	.	.
94.99	Sonstige Interessenvertretungen und Vereini- gungen a.n.g.	.	.	.	.	.	.
94.99.1	Organisationen der Bildung, Wissenschaft und Forschung	394	236 725	236 359	366	23 221	8 375
94.99.2	Organisationen der Kultur	54	6 590	6 590	—	980	271
94.99.3	Verbraucherorganisationen	.	.	.	.	.	.
94.99.4	Jugendorganisationen	6	4 635	4 635	0	724	381
94.99.9	Interessenvertretungen und Vereinigungen a.n.g.	144	98 112	97 874	238	9 805	193
95	Reparatur von Datenverarbeitungsgeräten und Gebrauchsgütern	954	202 599	194 953	7 646	36 169	13 782
95.1	Reparatur von Datenverarbeitungs- und Tele- kommunikationsgeräten	128	57 329	56 013	1 316	9 915	3 373

## 2. Umsatzsteuerpflichtige, steuerbarer Umsatz, Umsatzsteuer vor Abzug der Vorsteuer und Umsatzsteuer-Vorauszahlung 2011 nach Wirtschaftsabschnitten

Branchen- schlüssel	Wirtschaftliche Gliederung	Steuer- pflichtige	Steuerbarer Umsatz	davon		Umsatz- steuer vor Abzug der Vorsteuer	Umsatz- steuer- Voraus- zahlung
				Lieferungen und Leistungen	inner- gemein- schaftliche Erwerbe		
			1000 Euro				
95.11.0	Reparatur von Datenverarbeitungsgeräten und peripheren Geräten	121	55 336	54 021	1 315	9 475	3 281
95.12.0	Reparatur von Telekommunikationsgeräten	7	1 993	1 993	1	440	92
95.2	Reparatur von Gebrauchsgütern	826	145 270	138 940	6 330	26 254	10 410
95.21.0	Reparatur von Geräten der Unterhaltungs- elektronik	29	7 447	7 416	30	1 396	330
95.22.0	Reparatur von elektrischen Haushaltsgeräten und Gartengeräten	125	33 676	33 155	521	6 167	2 439
95.23.0	Reparatur von Schuhen und Lederwaren	113	9 700	9 347	353	1 749	842
95.24.0	Reparatur von Möbeln und Einrichtungsgegen- ständen	49	5 844	5 828	16	1 036	410
95.25.0	Reparatur von Uhren und Schmuck	54	8 675	8 529	146	1 511	297
95.29.0	Reparatur von sonstigen Gebrauchsgütern	456	79 929	74 665	5 265	14 395	6 091
96	Erbringung von sonstigen überwiegend persönlichen Dienstleistungen	11 933	1 557 945	1 531 920	26 025	285 071	137 545
96.01.0	Wäscherei und chemische Reinigung	509	460 937	443 868	17 068	86 913	29 392
96.02	Frisör- und Kosmetiksalons	5 683	514 553	510 829	3 724	96 697	60 302
96.02.1	Frisörsalons	4 336	409 214	407 215	2 000	77 445	51 347
96.02.2	Kosmetiksalons	1 347	105 339	103 615	1 724	19 252	8 955
96.03	Bestattungswesen	373	115 057	114 474	584	21 402	10 657
96.03.1	Bestattungsinstitute	366	111 319	110 736	584	20 700	10 216
96.03.2	Friedhöfe und Krematorien	7	3 738	3 738	—	702	441
96.04.0	Saunas, Solarien, Bäder u.Ä.	243	75 911	75 633	278	10 268	2 023
96.09.0	Erbringung von sonstigen Dienstleist. a.n.g.	5 125	391 487	387 115	4 371	69 790	35 172





### 3. Umsatzsteuerpflichtige und deren Lieferungen und Leistungen 2011 nach

Branchen- schlüssel	Wirtschaftliche Gliederung	Insgesamt		Einzel-
		Steuer- pflichtige	Lieferungen und Leistungen	Steuer- pflichtige
			1000 Euro	
<b>A - S</b>	<b>Insgesamt</b>	<b>250 050</b>	<b>451 761 565</b>	<b>170 029</b>
<b>A</b>	<b>Land- und Forstwirtschaft, Fischerei</b>	<b>4 444</b>	<b>1 232 383</b>	<b>3 626</b>
01	Landwirtschaft, Jagd und damit verbundene Tätigkeiten	3 921	1 056 638	3 181
02	Forstwirtschaft und Holzeinschlag	498	166 315	.
03	Fischerei und Aquakultur	25	9 430	.
<b>B</b>	<b>Bergbau und Gewinnung von Steinen und Erden</b>	<b>110</b>	<b>3 315 910</b>	<b>30</b>
05	Kohlenbergbau	—	—	—
06	Gewinnung von Erdöl und Erdgas	—	—	—
07	Erzbergbau	.	.	.
08	Gewinnung von Steinen und Erden, sonstiger Bergbau	.	.	22
09	Erbringung von Dienstleistungen für den Bergbau u. für die Gewinnung v. Steinen u. Erden	9	3 412	.
<b>C</b>	<b>Verarbeitendes Gewerbe</b>	<b>19 413</b>	<b>131 587 654</b>	<b>10 872</b>
10	Herstellung von Nahrungs- u. Futtermitteln	2 916	11 174 276	2 270
11	Getränkeherstellung	211	2 529 388	94
12	Tabakverarbeitung	5	2 884	.
13	Herstellung von Textilien	435	697 121	261
14	Herstellung von Bekleidung	344	299 356	253
15	Herstellung v. Leder, Lederwaren u. Schuhen	166	244 249	104
16	Herstellung von Holz-, Flecht-, Korb- und Korkwaren (ohne Möbel)	1 342	1 428 051	.
17	Herstellung v. Papier, Pappe u. Waren daraus	227	2 118 792	.
18	Herstellung v. Druckerzeugnissen; Vervielfältigung v. bespielten Ton-, Bild- u. Datenträgern	1 262	1 476 118	623
19	Kokerei und Mineralölverarbeitung	8	31 941	.
20	Herstellung von chemischen Erzeugnissen	430	13 771 616	155
21	Herstellung v. pharmazeut. Erzeugnissen	110	20 645 677	.
22	Herstellung von Gummi- und Kunststoffwaren	638	7 517 149	.
23	Herstellung von Glas und Glaswaren, Keramik, Verarbeitung von Steinen und Erden	1 007	3 934 693	.
24	Metallerzeugung und -bearbeitung	242	6 144 905	123
25	Herstellung von Metallerzeugnissen	3 080	8 891 102	1 793
26	Herstellung v. Datenverarbeitungsgeräten, elektronischen u. optischen Erzeugnissen	1 535	8 137 957	641
27	Herstellung von elektrischen Ausrüstungen	618	8 192 209	205

## ausgewählten Wirtschaftsbereichen und Rechtsformen der Unternehmen

davon Steuerpflichtige und deren Lieferungen und Leistungen mit der Rechtsform							Branchen- schlüssel
unternehmen	Personen- gesellschaften		Kapitalgesellschaften		sonstige Rechtsformen		
Lieferungen und Leistungen	Steuer- pflichtige	Lieferungen und Leistungen	Steuer- pflichtige	Lieferungen und Leistungen	Steuer- pflichtige	Lieferungen und Leistungen	
1000 Euro		1000 Euro		1000 Euro		1000 Euro	
38 071 867	32 288	125 355 332	42 883	272 588 292	4 850	15 746 074	A - S
702 733	717	358 849	82	91 171	19	79 630	A
616 885	658	326 263	.	.	.	.	01
.	.	.	.	.	.	.	02
.	.	.	.	.	—	—	03
7 941	.	.	.	.	.	.	B
—	—	—	—	—	—	—	05
—	—	—	—	—	—	—	06
.	—	—	—	—	—	—	07
4 973	.	.	.	.	.	.	08
.	.	.	.	.	—	—	09
3 625 163	2 810	37 942 518	5 583	89 585 207	148	434 766	C
992 686	339	2 796 262	287	7 322 136	20	63 193	10
17 597	69	1 762 533	41	741 666	7	7 592	11
.	—	—	.	.	—	—	12
47 652	69	339 344	100	308 416	5	1 708	13
40 754	44	78 324	43	180 099	4	179	14
20 984	.	.	.	.	.	.	15
.	193	898 358	199	289 694	.	.	16
.	50	1 417 667	75	644 902	.	.	17
126 346	191	554 008	442	775 618	6	20 147	18
.	.	.	.	.	.	.	19
77 119	71	4 308 642	194	9 344 307	10	41 548	20
.	27	7 282 986	61	13 303 769	.	.	21
.	131	1 035 235	262	6 351 143	.	.	22
.	193	1 617 526	244	2 146 383	.	.	23
36 203	43	4 630 603	70	1 435 375	6	42 724	24
717 574	463	4 243 745	815	3 920 099	9	9 684	25
158 507	155	1 119 887	722	6 853 046	17	6 517	26
75 474	87	1 713 872	323	6 402 159	3	704	27

### 3. Umsatzsteuerpflichtige und deren Lieferungen und Leistungen 2011 nach

Branchen- schlüssel	Wirtschaftliche Gliederung	Insgesamt		Einzel-
		Steuer- pflichtige	Lieferungen und Leistungen	Steuer- pflichtige
			1000 Euro	
28	Maschinenbau	1 610	10 295 041	548
29	Herstellung v. Kraftwagen u. Kraftwagenteilen	281	15 120 138	124
30	Sonstiger Fahrzeugbau	113	710 655	.
31	Herstellung von Möbeln	650	606 157	.
32	Herstellung von sonstigen Waren	1 524	2 714 758	870
33	Reparatur und Installation von Maschinen und Ausrüstungen	659	4 903 422	398
<b>D</b>	<b>Energieversorgung</b>	<b>2 344</b>	<b>24 228 686</b>	<b>1 042</b>
35	Energieversorgung	2 344	24 228 686	1 042
<b>E</b>	<b>Wasserversorgung; Abwasser- u. Abfall- entsorgung und Beseitigung von Um- weltverschmutzungen</b>	<b>968</b>	<b>3 175 444</b>	<b>243</b>
36	Wasserversorgung	385	1 091 825	4
37	Abwasserentsorgung	118	144 790	63
38	Sammlung, Behandlung und Beseitigung von Abfällen; Rückgewinnung	419	1 819 567	156
39	Beseitigung von Umweltverschmutzungen und sonstige Entsorgung	46	119 262	20
<b>F</b>	<b>Baugewerbe</b>	<b>22 912</b>	<b>15 838 383</b>	<b>15 286</b>
41	Hochbau	2 265	4 026 570	.
42	Tiefbau	576	1 548 669	.
43	Vorbereitende Baustellenarbeiten, Bauin- stallation u. sonstiges Ausbaugewerbe	20 071	10 263 144	14 266
<b>G</b>	<b>Handel; Instandhaltung u. Reparatur v. Kraftfahrzeugen</b>	<b>48 263</b>	<b>113 728 976</b>	<b>33 332</b>
45	Handel mit Kraftfahrzeugen; Instandhaltung und Reparatur von Kraftfahrzeugen	7 773	22 931 338	5 440
46	Großhandel (ohne Handel mit Kraftfahrzeugen)	13 487	69 015 105	6 961
47	Einzelhandel (ohne Handel mit Kfz)	27 003	21 782 533	20 931
<b>H</b>	<b>Verkehr und Lagerei</b>	<b>9 219</b>	<b>35 008 216</b>	<b>6 660</b>
49	Landverkehr u. Transport in Rohrfernleitungen	5 104	23 217 692	4 055
50	Schifffahrt	42	73 962	.
51	Luftfahrt	63	116 038	.
52	Lagerei sowie Erbringung v. sonstigen Dienst- leistungen für den Verkehr	2 249	10 402 544	.
53	Post-, Kurier- und Expressdienste	1 761	1 197 979	.
<b>I</b>	<b>Gastgewerbe</b>	<b>17 333</b>	<b>6 609 849</b>	<b>14 051</b>
55	Beherbergung	3 399	2 089 754	2 429

## ausgewählten Wirtschaftsbereichen und Rechtsformen der Unternehmen

davon Steuerpflichtige und deren Lieferungen und Leistungen mit der Rechtsform							Branchen- schlüssel
unternehmen	Personen- gesellschaften		Kapitalgesellschaften		sonstige Rechtsformen		
Lieferungen und Leistungen	Steuer- pflichtige	Lieferungen und Leistungen	Steuer- pflichtige	Lieferungen und Leistungen	Steuer- pflichtige	Lieferungen und Leistungen	
1000 Euro		1000 Euro		1000 Euro		1000 Euro	
206 395	276	2 399 221	772	7 656 192	14	33 232	28
59 669	49	937 531	92	14 035 396	16	87 542	29
.	20	118 883	29	552 293	.	.	30
.	63	142 273	113	349 048	.	.	31
228 766	178	290 370	471	2 194 495	5	1 128	32
121 764	.	.	190	4 616 811	.	.	33
<b>91 384</b>	<b>1 082</b>	<b>11 964 623</b>	<b>186</b>	<b>11 942 621</b>	<b>34</b>	<b>230 059</b>	<b>D</b>
91 384	1 082	11 964 623	186	11 942 621	34	230 059	35
<b>82 546</b>	<b>81</b>	<b>398 199</b>	<b>268</b>	<b>2 007 845</b>	<b>376</b>	<b>686 855</b>	<b>E</b>
254	.	.	23	467 997	.	.	36
20 574	.	.	45	94 734	.	.	37
59 287	64	267 643	181	1 420 758	18	71 879	38
2 431	.	.	19	24 356	.	.	39
<b>3 709 021</b>	<b>2 562</b>	<b>4 859 879</b>	<b>4 948</b>	<b>7 036 069</b>	<b>116</b>	<b>233 414</b>	<b>F</b>
.	446	1 727 344	866	1 773 270	.	.	41
.	237	1 080 735	197	407 697	.	.	42
3 267 404	1 879	2 051 801	3 885	4 855 101	41	88 837	43
<b>14 373 000</b>	<b>4 846</b>	<b>34 010 215</b>	<b>9 724</b>	<b>62 695 243</b>	<b>361</b>	<b>2 650 518</b>	<b>G</b>
2 372 800	882	6 027 377	1 410	14 388 874	41	142 287	45
2 706 611	1 448	22 240 258	4 905	41 682 911	173	2 385 324	46
9 293 589	2 516	5 742 580	3 409	6 623 458	147	122 906	47
<b>1 665 776</b>	<b>755</b>	<b>3 413 322</b>	<b>1 611</b>	<b>28 989 656</b>	<b>193</b>	<b>939 462</b>	<b>H</b>
1 075 400	.	.	.	.	.	.	49
.	.	.	.	.	—	—	50
.	.	.	.	.	.	.	51
.	240	1 736 110	.	.	.	.	52
.	.	.	.	.	.	.	53
<b>2 266 211</b>	<b>1 542</b>	<b>1 430 860</b>	<b>1 301</b>	<b>2 741 009</b>	<b>439</b>	<b>171 769</b>	<b>I</b>
486 960	486	403 931	440	1 165 076	44	33 787	55

### 3. Umsatzsteuerpflichtige und deren Lieferungen und Leistungen 2011 nach

Branchen- schlüssel	Wirtschaftliche Gliederung	Insgesamt		Einzel-
		Steuer- pflichtige	Lieferungen und Leistungen	Steuer- pflichtige
			1000 Euro	
56	Gastronomie	13 934	4 520 094	11 622
<b>J</b>	<b>Information und Kommunikation</b>	<b>11 902</b>	<b>13 414 964</b>	<b>7 198</b>
58	Verlagswesen	880	2 366 122	338
59	Herstellung, Verleih und Vertrieb v. Filmen u. Fernsehprogrammen; Kinos; Tonstudios u. Verlegen v. Musik	662	808 236	334
60	Rundfunkveranstalter	11	93 742	.
61	Telekommunikation	301	1 490 988	.
62	Erbringung v. Dienstleistungen der Informationstechnologie	7 852	7 866 291	4 763
63	Informationsdienstleistungen	2 196	789 585	1 615
<b>K</b>	<b>Erbringung von Finanz- und Versicherungs- dienstleistungen</b>	<b>2 479</b>	<b>26 965 806</b>	<b>1 001</b>
64	Erbringung von Finanzdienstleistungen	767	24 432 102	52
65	Versicherungen, Rückversicherungen und Pensionskassen (ohne Sozialversicherung)	45	314 798	.
66	Mit Finanz- und Versicherungsdienstleistungen verbundene Tätigkeiten	1 667	2 218 906	.
<b>L</b>	<b>Grundstücks- und Wohnungswesen</b>	<b>24 174</b>	<b>16 004 449</b>	<b>11 984</b>
68	Grundstücks- und Wohnungswesen	24 174	16 004 449	11 984
<b>M</b>	<b>Erbringung v. freiberuflichen, wissen- schaftl. u. techn. Dienstleistungen</b>	<b>42 615</b>	<b>30 984 626</b>	<b>31 218</b>
69	Rechts- u. Steuerberatung, Wirtschaftsprüfung	10 599	5 369 195	8 188
70	Verwaltung und Führung von Unternehmen und Betrieben; Unternehmensberatung	10 643	16 271 146	6 675
71	Architektur- u. Ingenieurbüros; technische, physikalische u. chemische Untersuchung	12 000	4 666 656	9 257
72	Forschung und Entwicklung	865	382 768	573
73	Werbung und Marktforschung	3 522	3 366 277	2 212
74	Sonstige freiberufliche, wissenschaftliche und technische Tätigkeiten	4 181	744 856	3 606
75	Veterinärwesen	805	183 729	707
<b>N</b>	<b>Erbringung v. sonstigen wirtschaftlichen Dienstleistungen</b>	<b>14 573</b>	<b>14 532 291</b>	<b>10 478</b>
77	Vermietung von beweglichen Sachen	1 890	3 197 997	1 202
78	Vermittlung u. Überlassung v. Arbeitskräften	748	3 936 858	279
79	Reisebüros, Reiseveranstalter und Erbringung sonstiger Reservierungsdienstleistungen	1 123	1 503 110	586
80	Wach- und Sicherheitsdienste sowie Detekteien	500	613 323	281

## ausgewählten Wirtschaftsbereichen und Rechtsformen der Unternehmen

davon Steuerpflichtige und deren Lieferungen und Leistungen mit der Rechtsform							Branchen- schlüssel
unternehmen	Personen- gesellschaften		Kapitalgesellschaften		sonstige Rechtsformen		
Lieferungen und Leistungen	Steuer- pflichtige	Lieferungen und Leistungen	Steuer- pflichtige	Lieferungen und Leistungen	Steuer- pflichtige	Lieferungen und Leistungen	
1000 Euro		1000 Euro		1000 Euro		1000 Euro	
1 779 251	1 056	1 026 929	861	1 575 933	395	137 982	56
<b>857 127</b>	<b>901</b>	<b>3 223 447</b>	<b>3 680</b>	<b>8 925 256</b>	<b>123</b>	<b>409 135</b>	<b>J</b>
60 971	135	734 127	377	1 353 657	30	217 367	58
42 025	123	184 838	197	578 475	8	2 899	59
.	.	.	5	5 913	.	.	60
.	.	.	126	1 455 941	.	.	61
517 744	494	2 191 499	2 546	5 084 466	49	72 581	62
221 944	122	67 566	429	446 804	30	53 271	63
<b>154 934</b>	<b>341</b>	<b>5 944 797</b>	<b>941</b>	<b>17 805 208</b>	<b>196</b>	<b>3 060 868</b>	<b>K</b>
6 673	101	5 502 216	460	16 133 811	154	2 789 402	64
.	—	—	.	.	.	.	65
.	240	442 581	.	.	.	.	66
<b>2 439 216</b>	<b>9 444</b>	<b>8 753 930</b>	<b>2 591</b>	<b>4 643 818</b>	<b>155</b>	<b>167 484</b>	<b>L</b>
2 439 216	9 444	8 753 930	2 591	4 643 818	155	167 484	68
<b>4 039 955</b>	<b>4 030</b>	<b>5 811 010</b>	<b>7 172</b>	<b>20 081 522</b>	<b>195</b>	<b>1 052 138</b>	<b>M</b>
1 207 758	1 609	2 143 521	791	1 881 532	11	136 384	69
793 961	657	2 341 113	3 244	12 293 801	67	842 272	70
1 240 336	1 095	880 084	1 618	2 528 749	30	17 487	71
62 955	60	22 860	201	276 946	31	20 005	72
297 779	274	291 587	992	2 743 077	44	33 833	73
298 096	241	88 076	322	356 528	12	2 157	74
139 070	94	43 769	4	890	—	—	75
<b>1 640 389</b>	<b>1 182</b>	<b>5 450 250</b>	<b>2 796</b>	<b>7 372 929</b>	<b>117</b>	<b>68 723</b>	<b>N</b>
369 491	337	1 298 453	326	1 513 808	25	16 246	77
75 523	83	2 486 557	377	1 364 631	9	10 148	78
76 873	103	489 737	426	928 433	8	8 066	79
42 261	41	66 411	172	502 881	6	1 769	80

### 3. Umsatzsteuerpflichtige und deren Lieferungen und Leistungen 2011 nach

Branchen- schlüssel	Wirtschaftliche Gliederung	Insgesamt		Einzel-
		Steuer- pflichtige	Lieferungen und Leistungen	Steuer- pflichtige
			1000 Euro	
81	Gebäudebetreuung; Garten- u. Landschaftsbau	6 359	2 752 408	5 175
82	Erbringung v. wirtschaftlichen Dienstleistungen. für Unternehmen u. Privatpersonen a.n.g.	3 953	2 528 594	2 955
<b>O</b>	<b>Öffentliche Verwaltung, Verteidigung; Sozialversicherung</b>	—	—	—
84	Öffentliche Verwaltung, Verteidigung; Sozial- versicherung	—	—	—
<b>P</b>	<b>Erziehung und Unterricht</b>	<b>4 068</b>	<b>967 218</b>	<b>3 423</b>
85	Erziehung und Unterricht	4 068	967 218	3 423
<b>Q</b>	<b>Gesundheits- und Sozialwesen</b>	<b>4 135</b>	<b>8 415 785</b>	<b>2 968</b>
86	Gesundheitswesen	3 395	7 148 252	2 627
87	Heime (ohne Erholungs- und Ferienheime)	152	842 807	45
88	Sozialwesen (ohne Heime)	588	424 726	296
<b>R</b>	<b>Kunst, Unterhaltung und Erholung</b>	<b>7 299</b>	<b>3 187 634</b>	<b>5 072</b>
90	Kreative, künstlerische und unterhaltende Tätigkeiten	3 794	520 784	3 473
91	Bibliotheken, Archive, Museen, botanische und zoologische Gärten	116	23 404	.
92	Spiel-, Wett- und Lotteriewesen	730	925 931	.
93	Erbringung v. Dienstleistungen des Sports, der Unterhaltung und der Erholung	2 659	1 717 516	1 033
<b>S</b>	<b>Erbringung v. sonstigen Dienstleistungen</b>	<b>13 799</b>	<b>2 563 291</b>	<b>11 545</b>
94	Interessenvertretungen sowie kirchliche u. sonstige religiöse Vereinigungen (ohne Sozialwesen und Sport)	912	836 418	24
95	Reparatur von Datenverarbeitungsgeräten und Gebrauchsgütern	954	194 953	814
96	Erbringung von sonstigen überwiegend persön- lichen Dienstleistungen	11 933	1 531 920	10 707

## ausgewählten Wirtschaftsbereichen und Rechtsformen der Unternehmen

davon Steuerpflichtige und deren Lieferungen und Leistungen mit der Rechtsform							Branchen- schlüssel
unternehmen	Personen- gesellschaften		Kapitalgesellschaften		sonstige Rechtsformen		
Lieferungen und Leistungen	Steuer- pflichtige	Lieferungen und Leistungen	Steuer- pflichtige	Lieferungen und Leistungen	Steuer- pflichtige	Lieferungen und Leistungen	
1000 Euro		1000 Euro		1000 Euro		1000 Euro	
778 643	364	767 552	809	1 204 379	11	1 835	81
297 599	254	341 539	686	1 858 797	58	30 659	82
—	—	—	—	—	—	—	<b>O</b>
—	—	—	—	—	—	—	84
<b>346 923</b>	.	.	.	.	.	.	<b>P</b>
346 923	.	.	.	.	.	.	85
<b>537 546</b>	<b>552</b>	<b>654 401</b>	<b>333</b>	<b>4 293 531</b>	<b>282</b>	<b>2 930 306</b>	<b>Q</b>
504 633	513	566 152	206	3 850 222	49	2 227 245	86
11 410	12	83 860	46	345 523	49	402 013	87
21 503	27	4 389	81	97 787	184	301 047	88
<b>551 898</b>	<b>539</b>	<b>348 383</b>	<b>552</b>	<b>618 578</b>	<b>1 136</b>	<b>1 668 776</b>	<b>R</b>
263 098	200	149 237	71	100 056	50	8 393	90
.	.	.	14	6 065	22	7 804	91
.	.	.	160	131 033	.	.	92
155 186	.	.	307	381 424	.	.	93
<b>980 106</b>	<b>647</b>	<b>475 230</b>	<b>716</b>	<b>313 439</b>	<b>891</b>	<b>794 516</b>	<b>S</b>
1 842	4	698	55	47 765	829	786 114	94
93 857	50	13 120	87	87 759	3	217	95
884 407	593	461 413	574	177 914	59	8 186	96



#### 4. Umsatzsteuerpflichtige und deren Lieferungen und Leistungen 2011

Branchen- schlüssel	Wirtschaftliche Gliederung	Insgesamt		davon	
		Steuer- pflichtige	Lieferungen und Leistungen	17 501 bis unter 50 000	
		Anzahl	1000 Euro	Anzahl	1000 Euro
<b>A - S</b>	<b>Insgesamt</b>	<b>250 050</b>	<b>451 761 565</b>	<b>69 902</b>	<b>2 230 845</b>
<b>A</b>	<b>Land- und Forstwirtschaft, Fischerei</b>	<b>4 444</b>	<b>1 232 383</b>	<b>1 362</b>	<b>41 696</b>
01	Landwirtschaft, Jagd u. damit verbundene Tätigkeiten	3 921	1 056 638	1 207	36 709
02	Forstwirtschaft und Holzeinschlag	498	166 315	148	4 781
03	Fischerei und Aquakultur	25	9 430	7	207
<b>B</b>	<b>Bergbau und Gewinnung von Steinen und Erden</b>	<b>110</b>	<b>3 315 910</b>	<b>13</b>	<b>357</b>
05	Kohlenbergbau	—	—	—	—
06	Gewinnung von Erdöl und Erdgas	—	—	—	—
07	Erzbergbau	.	.	—	—
08	Gewinnung von Steinen und Erden, sonstiger Bergbau	.	.	.	.
09	Erbringung v. Dienstleistungen für den Berg- bau u. für die Gewinnung v. Steinen u. Erden	9	3 412	.	.
<b>C</b>	<b>Verarbeitendes Gewerbe</b>	<b>19 413</b>	<b>131 587 654</b>	<b>3 176</b>	<b>103 123</b>
10	Herstellung von Nahrungs- u. Futtermitteln	2 916	11 174 276	332	10 738
11	Getränkeherstellung	211	2 529 388	37	1 147
12	Tabakverarbeitung	5	2 884	—	—
13	Herstellung von Textilien	435	697 121	118	3 793
14	Herstellung von Bekleidung	344	299 356	146	4 493
15	Herstellung v- Leder, Lederwaren u. Schuhen	166	244 249	39	1 203
16	Herstellung von Holz-, Flecht-, Korb- und Kork- waren (ohne Möbel)	1 342	1 428 051	243	7 865
17	Herstellung v. Papier, Pappe u. Waren daraus	227	2 118 792	34	1 127
18	Herstellung v. Druckerzeugnissen; Vervielfälti- gung v. bespielten Ton-, Bild- u. Datenträgern	1 262	1 476 118	.	.
19	Kokerei und Mineralölverarbeitung	8	31 941	3	92
20	Herstellung von chemischen Erzeugnissen	430	13 771 616	101	3 079
21	Herstellung v. pharmazeut. Erzeugnissen	110	20 645 677	11	355
22	Herstellung von Gummi- und Kunststoffwaren	638	7 517 149	70	2 348

**nach ausgewählten Wirtschaftsbereichen und Größenklassen**

Steuerpflichtige und deren Lieferungen und Leistungen in Größenklassen von ... bis unter ... Euro								Branchen- schlüssel
50 000 bis unter 100 000		100 000 bis unter 250 000		250 000 bis unter 500 000		500 000 bis unter 1 Million		
Anzahl	1000 Euro	Anzahl	1000 Euro	Anzahl	1000 Euro	Anzahl	1000 Euro	
50 755	3 644 102	56 391	8 951 240	28 129	9 937 553	18 726	13 195 665	A - S
796	56 759	1 106	180 746	710	253 273	330	220 986	A
680	48 458	974	159 484	647	230 857	302	201 837	01
112	7 990	126	20 405	60	21 428	.	.	02
4	311	6	857	3	988	.	.	03
8	629	12	1 783	10	3 593	14	10 585	B
—	—	—	—	—	—	—	—	05
—	—	—	—	—	—	—	—	06
—	—	.	.	—	—	—	—	07
5	422	.	.	.	.	.	.	08
3	207	.	.	.	.	.	.	09
2 722	196 880	4 022	663 718	2 965	1 069 093	2 301	1 620 850	C
319	23 580	742	126 503	655	235 966	418	292 414	10
29	2 223	38	5 959	32	11 218	23	16 200	11
.	.	.	.	—	—	—	—	12
.	.	92	14 914	54	19 375	25	18 262	13
62	4 370	62	9 837	28	9 939	17	12 583	14
36	2 561	.	.	26	9 332	9	6 442	15
251	18 267	294	47 070	242	86 755	139	97 807	16
39	2 921	39	6 410	23	8 002	29	20 812	17
204	14 441	265	42 407	176	62 804	148	104 553	18
—	—	—	—	.	.	—	—	19
51	3 603	49	7 458	38	13 980	36	26 318	20
14	1 003	12	1 816	8	2 331	4	2 440	21
74	5 250	92	15 267	.	.	75	53 656	22

#### 4. Umsatzsteuerpflichtige und deren Lieferungen und Leistungen 2011

Branchen- schlüssel	Wirtschaftliche Gliederung	davon Steuerpflichtige und			
		1 Million bis unter 2 Millionen		2 Millionen bis unter 5 Millionen	
		Anzahl	1000 Euro	Anzahl	1000 Euro
<b>A - S</b>	<b>Insgesamt</b>	<b>11 454</b>	<b>15 994 288</b>	<b>8 051</b>	<b>24 772 021</b>
<b>A</b>	<b>Land- und Forstwirtschaft, Fischerei</b>	<b>93</b>	<b>129 453</b>	<b>32</b>	<b>89 724</b>
01	Landwirtschaft, Jagd u. damit verbundene Tätigkeiten	.	.	23	61 399
02	Forstwirtschaft und Holzeinschlag	16	21 870	.	.
03	Fischerei und Aquakultur	.	.	.	.
<b>B</b>	<b>Bergbau und Gewinnung von Steinen und Erden</b>	<b>18</b>	<b>25 377</b>	<b>16</b>	<b>45 013</b>
05	Kohlenbergbau	—	—	—	—
06	Gewinnung von Erdöl und Erdgas	—	—	—	—
07	Erzbergbau	—	—	—	—
08	Gewinnung von Steinen und Erden, sonstiger Bergbau	18	25 377	.	.
09	Erbringung v. Dienstleistungen für den Bergbau u. für die Gewinnung v. Steinen u. Erden	—	—	.	.
<b>C</b>	<b>Verarbeitendes Gewerbe</b>	<b>1 486</b>	<b>2 082 858</b>	<b>1 235</b>	<b>3 866 816</b>
10	Herstellung von Nahrungs- u. Futtermitteln	222	303 640	125	380 742
11	Getränkeherstellung	16	23 081	13	41 827
12	Tabakverarbeitung	.	.	—	—
13	Herstellung von Textilien	29	42 812	20	56 218
14	Herstellung von Bekleidung	8	9 645	.	.
15	Herstellung v. Leder, Lederwaren u. Schuhen	7	9 631	11	37 441
16	Herstellung von Holz-, Flecht-, Korb- und Korkwaren (ohne Möbel)	77	107 240	49	154 198
17	Herstellung v. Papier, Pappe u. Waren daraus	11	14 578	23	70 923
18	Herstellung v. Druckerzeugnissen; Vervielfältigung v. bespielten Ton-, Bild- u. Datenträgern	86	123 667	77	248 970
19	Kokerei und Mineralölverarbeitung	.	.	.	.
20	Herstellung von chemischen Erzeugnissen	32	49 536	32	97 145
21	Herstellung v. pharmazeut. Erzeugnissen	9	13 417	11	34 654
22	Herstellung von Gummi- und Kunststoffwaren	.	.	68	223 056

**nach ausgewählten Wirtschaftsbereichen und Größenklassen**

deren Lieferungen und Leistungen in Größenklassen von ... bis unter ... Euro								Branchen- schlüssel
5 Millionen bis unter 10 Millionen		10 Millionen bis unter 25 Millionen		25 Millionen bis unter 50 Millionen		50 Millionen oder mehr		
Anzahl	1000 Euro	Anzahl	1000 Euro	Anzahl	1000 Euro	Anzahl	1000 Euro	
2 959	20 541 806	2 056	31 727 617	734	25 685 902	893	295 080 527	A - S
9	64 565	.	.	.	.	—	—	A
.	.	.	.	4	147 939	—	—	01
.	.	—	—	.	.	—	—	02
—	—	—	—	—	—	—	—	03
8	68 928	7	109 758	.	.	.	.	B
—	—	—	—	—	—	—	—	05
—	—	—	—	—	—	—	—	06
—	—	—	—	—	—	—	—	07
8	68 928	7	109 758	.	.	.	.	08
—	—	—	—	—	—	—	—	09
573	4 014 369	479	7 532 570	190	6 668 969	264	103 768 408	C
42	295 593	36	552 349	8	303 134	17	8 649 616	10
9	60 475	9	134 588	—	—	5	2 232 669	11
—	—	—	—	—	—	—	—	12
13	93 558	7	102 241	4	147 787	.	.	13
.	.	7	91 809	3	116 687	—	—	14
.	.	4	60 812	.	.	.	.	15
23	164 599	16	238 447	5	170 089	3	335 715	16
7	54 864	8	107 390	6	190 161	8	1 641 604	17
25	183 663	16	254 807	6	212 877	.	.	18
.	.	.	.	—	—	—	—	19
19	148 189	32	589 561	11	388 833	29	12 443 915	20
8	56 772	8	140 108	8	254 682	17	20 138 100	21
44	310 722	42	674 836	13	439 009	23	5 673 966	22

#### 4. Umsatzsteuerpflichtige und deren Lieferungen und Leistungen 2011

Branchen- schlüssel	Wirtschaftliche Gliederung	Insgesamt		davon	
		Steuer- pflichtige	Lieferungen und Leistungen	17 501 bis unter 50 000	
		Anzahl	1000 Euro	Anzahl	1000 Euro
23	Herstellung v. Glas u. Glaswaren, Keramik, Verarbeitung v. Steinen u. Erden	1 007	3 934 693	134	4 431
24	Metallerzeugung und -bearbeitung	242	6 144 905	44	1 564
25	Herstellung von Metallerzeugnissen	3 080	8 891 102	481	16 010
26	Herstellung v. Datenverarbeitungsgeräten, elektronischen u. optischen Erzeugnissen	1 535	8 137 957	256	8 407
27	Herstellung von elektrischen Ausrüstungen	618	8 192 209	86	2 727
28	Maschinenbau	1 610	10 295 041	178	5 723
29	Herstellung v. Kraftwagen u. Kraftwagenteilen	281	15 120 138	56	1 967
30	Sonstiger Fahrzeugbau	113	710 655	19	609
31	Herstellung von Möbeln	650	606 157	143	4 740
32	Herstellung von sonstigen Waren	1 524	2 714 758	253	8 280
33	Reparatur und Installation von Maschinen und Ausrüstungen	659	4 903 422	.	.
<b>D</b>	<b>Energieversorgung</b>	<b>2 344</b>	<b>24 228 686</b>	<b>1 323</b>	<b>37 773</b>
35	Energieversorgung	2 344	24 228 686	1 323	37 773
<b>E</b>	<b>Wasserversorgung; Abwasser- u. Ab- fallentsorgung u. Beseitigung v. Um- weltverschmutzungen</b>	<b>968</b>	<b>3 175 444</b>	<b>89</b>	<b>2 945</b>
36	Wasserversorgung	385	1 091 825	12	388
37	Abwasserentsorgung	118	144 790	12	343
38	Sammlung, Behandlung und Beseitigung von Abfällen; Rückgewinnung	419	1 819 567	55	1 919
39	Beseitigung von Umweltverschmutzungen und sonstige Entsorgung	46	119 262	10	295
<b>F</b>	<b>Baugewerbe</b>	<b>22 912</b>	<b>15 838 383</b>	<b>4 279</b>	<b>140 244</b>
41	Hochbau	2 265	4 026 570	325	10 616
42	Tiefbau	576	1 548 669	49	1 579
43	Vorbereitende Baustellenarbeiten, Bau- installation u. sonstiges Ausbaugewerbe	20 071	10 263 144	3 905	128 049
<b>G</b>	<b>Handel; Instandhaltung u. Reparatur v. Kraftfahrzeugen</b>	<b>48 263</b>	<b>113 728 976</b>	<b>9 187</b>	<b>297 989</b>

**nach ausgewählten Wirtschaftsbereichen und Größenklassen**

Steuerpflichtige und deren Lieferungen und Leistungen in Größenklassen von ... bis unter ... Euro								Branchen- schlüssel
50 000 bis unter 100 000		100 000 bis unter 250 000		250 000 bis unter 500 000		500 000 bis unter 1 Million		
Anzahl	1000 Euro	Anzahl	1000 Euro	Anzahl	1000 Euro	Anzahl	1000 Euro	
145	10 471	235	40 252	194	69 439	122	82 998	23
31	2 204	34	5 424	28	10 941	35	25 650	24
436	31 523	635	106 627	441	161 209	406	283 839	25
217	15 817	293	47 821	210	75 841	169	117 395	26
73	5 216	103	16 723	63	23 193	67	48 931	27
163	11 942	272	44 156	206	75 487	189	138 368	28
36	2 476	45	7 041	28	10 498	34	25 315	29
14	999	30	4 722	14	4 801	13	9 918	30
105	7 540	164	27 262	103	37 746	52	36 405	31
248	18 155	353	58 388	245	86 978	205	141 496	32
103	7 185	141	22 368	80	28 763	86	59 048	33
327	22 535	222	34 983	149	53 629	119	87 069	D
327	22 535	222	34 983	149	53 629	119	87 069	35
66	4 795	138	22 798	157	56 712	176	128 863	E
9	693	34	5 792	81	30 083	100	71 728	36
14	996	31	5 048	19	6 623	10	7 713	37
34	2 431	65	10 651	53	18 710	61	45 678	38
9	674	8	1 308	4	1 297	5	3 744	39
4 037	293 378	5 690	928 341	3 704	1 317 315	2 563	1 792 473	F
283	20 491	463	78 270	319	113 160	293	209 285	41
51	3 616	90	15 401	94	34 901	79	57 023	42
3 703	269 270	5 137	834 670	3 291	1 169 254	2 191	1 526 165	43
8 092	587 499	11 059	1 793 136	6 690	2 373 118	4 831	3 434 243	G

#### 4. Umsatzsteuerpflichtige und deren Lieferungen und Leistungen 2011

Branchen- schlüssel	Wirtschaftliche Gliederung	davon Steuerpflichtige und			
		1 Million bis unter 2 Millionen		2 Millionen bis unter 5 Millionen	
		Anzahl	1000 Euro	Anzahl	1000 Euro
23	Herstellung v. Glas u. Glaswaren, Keramik, Verarbeitung v. Steinen u. Erden	45	65 406	53	168 571
24	Metallerzeugung und -bearbeitung	24	35 236	18	54 484
25	Herstellung von Metallerzeugnissen	277	381 490	208	644 432
26	Herstellung v. Datenverarbeitungsgeräten, elektronischen u. optischen Erzeugnissen	126	178 867	111	339 871
27	Herstellung von elektrischen Ausrüstungen	60	89 427	73	248 466
28	Maschinenbau	169	236 745	181	569 704
29	Herstellung v. Kraftwagen u. Kraftwagenteilen	16	23 682	24	79 421
30	Sonstiger Fahrzeugbau	7	10 466	5	15 250
31	Herstellung von Möbeln	35	47 074	26	82 107
32	Herstellung von sonstigen Waren	109	147 555	58	171 853
33	Reparatur und Installation von Maschinen und Ausrüstungen	51	71 055	38	114 001
<b>D</b>	<b>Energieversorgung</b>	<b>70</b>	<b>101 974</b>	<b>40</b>	<b>127 910</b>
35	Energieversorgung	70	101 974	40	127 910
<b>E</b>	<b>Wasserversorgung; Abwasser- u. Ab- fallentsorgung u. Beseitigung v. Um- weltverschmutzungen</b>	<b>143</b>	<b>201 513</b>	<b>109</b>	<b>339 765</b>
36	Wasserversorgung	72	100 807	47	139 588
37	Abwasserentsorgung	.	.	7	21 735
38	Sammlung, Behandlung und Beseitigung von Abfällen; Rückgewinnung	50	71 732	50	164 682
39	Beseitigung von Umweltverschmutzungen und sonstige Entsorgung	.	.	5	13 759
<b>F</b>	<b>Baugewerbe</b>	<b>1 469</b>	<b>2 040 088</b>	<b>791</b>	<b>2 328 679</b>
41	Hochbau	246	345 417	195	594 144
42	Tiefbau	78	111 790	75	222 699
43	Vorbereitende Baustellenarbeiten, Bau- installation u. sonstiges Ausbaugewerbe	1 145	1 582 882	521	1 511 836
<b>G</b>	<b>Handel; Instandhaltung u. Reparatur v. Kraftfahrzeugen</b>	<b>3 606</b>	<b>5 043 142</b>	<b>2 648</b>	<b>8 242 426</b>

**nach ausgewählten Wirtschaftsbereichen und Größenklassen**

deren Lieferungen und Leistungen in Größenklassen von ... bis unter ... Euro								Branchen- schlüssel
5 Millionen bis unter 10 Millionen		10 Millionen bis unter 25 Millionen		25 Millionen bis unter 50 Millionen		50 Millionen oder mehr		
Anzahl	1000 Euro	Anzahl	1000 Euro	Anzahl	1000 Euro	Anzahl	1000 Euro	
38	265 521	24	378 122	7	264 783	10	2 584 698	23
8	51 615	8	103 225	3	114 367	9	5 740 195	24
80	547 362	61	950 363	22	784 532	33	4 983 715	25
62	435 825	49	732 483	16	551 085	26	5 634 544	26
33	230 166	25	399 011	14	488 524	21	6 639 826	27
97	668 050	85	1 358 626	38	1 303 719	32	5 882 521	28
10	72 280	12	174 121	8	300 598	12	14 422 739	29
5	34 087	.	.	.	.	3	558 780	30
14	90 250	5	79 067	.	.	.	.	31
23	165 575	14	211 542	10	355 373	6	1 349 562	32
9	58 756	8	145 268	4	138 105	.	.	33
17	124 893	21	350 554	15	535 778	41	22 751 588	D
17	124 893	21	350 554	15	535 778	41	22 751 588	35
45	301 409	21	361 508	11	404 565	13	1 350 573	E
17	119 460	.	.	.	.	.	.	36
.	.	.	.	.	.	—	—	37
23	150 943	15	257 207	5	188 011	8	907 604	38
.	.	.	.	—	—	.	.	39
209	1 442 717	120	1 783 430	33	1 118 938	17	2 652 779	F
69	485 541	51	792 232	14	495 864	7	881 549	41
26	184 226	24	367 636	7	235 914	3	313 884	42
114	772 950	45	623 561	12	387 160	7	1 457 346	43
988	6 792 663	682	10 350 200	220	7 695 427	260	67 119 133	G



#### 4. Umsatzsteuerpflichtige und deren Lieferungen und Leistungen 2011

Branchen- schlüssel	Wirtschaftliche Gliederung	Insgesamt		davon	
		Steuer- pflichtige	Lieferungen und Leistungen	17 501 bis unter 50 000	
		Anzahl	1000 Euro	Anzahl	1000 Euro
45	Handel mit Kraftfahrzeugen; Instandhaltung und Reparatur von Kraftfahrzeugen	7 773	22 931 338	1 379	45 542
46	Großhandel (ohne Handel mit Kraftfahrzeugen und Krafträdern)	13 487	69 015 105	2 518	81 297
47	Einzelhandel (ohne Handel mit Kfz)	27 003	21 782 533	5 290	171 150
<b>H</b>	<b>Verkehr und Lagerei</b>	<b>9 219</b>	<b>35 008 216</b>	<b>2 510</b>	<b>84 461</b>
49	Landverkehr u. Transport in Rohrfernleitungen	5 104	23 217 692	.	.
50	Schifffahrt	42	73 962	.	.
51	Luftfahrt	63	116 038	14	455
52	Lagerei sowie Erbringung v. sonstigen Dienst- leistungen für den Verkehr	2 249	10 402 544	355	11 836
53	Post-, Kurier- und Expressdienste	1 761	1 197 979	758	24 299
<b>I</b>	<b>Gastgewerbe</b>	<b>17 333</b>	<b>6 609 849</b>	<b>4 263</b>	<b>139 965</b>
55	Beherbergung	3 399	2 089 754	703	22 628
56	Gastronomie	13 934	4 520 094	3 560	117 337
<b>J</b>	<b>Information und Kommunikation</b>	<b>11 902</b>	<b>13 414 964</b>	<b>3 294</b>	<b>105 970</b>
58	Verlagswesen	880	2 366 122	204	6 320
59	Herstellung, Verleih u. Vertrieb v. Filmen u. Fernsehprogrammen; Kinos; Tonstudios u. Verlegen v. Musik	662	808 236	.	.
60	Rundfunkveranstalter	11	93 742	.	.
61	Telekommunikation	301	1 490 988	78	2 415
62	Erbringung v. Dienstleistungen der In- formationstechnologie	7 852	7 866 291	2 013	65 094
63	Informationsdienstleistungen	2 196	789 585	799	25 809
<b>K</b>	<b>Erbringung v. Finanz- u. Versicherungs- dienstleistungen</b>	<b>2 479</b>	<b>26 965 806</b>	<b>778</b>	<b>24 097</b>
64	Erbringung von Finanzdienstleistungen	767	24 432 102	149	4 640
65	Versicherungen, Rückversicherungen und Pensionskassen (ohne Sozialversicherung)	45	314 798	8	295
66	Mit Finanz- und Versicherungsdienstleistungen verbundene Tätigkeiten	1 667	2 218 906	621	19 162

**nach ausgewählten Wirtschaftsbereichen und Größenklassen**

Steuerpflichtige und deren Lieferungen und Leistungen in Größenklassen von ... bis unter ... Euro								Branchen- schlüssel
50 000 bis unter 100 000		100 000 bis unter 250 000		250 000 bis unter 500 000		500 000 bis unter 1 Million		
Anzahl	1000 Euro	Anzahl	1000 Euro	Anzahl	1000 Euro	Anzahl	1000 Euro	
1 247	91 691	1 793	292 758	1 173	416 797	832	594 447	45
2 031	145 894	2 663	432 836	1 639	584 590	1 431	1 011 339	46
4 814	349 914	6 603	1 067 542	3 878	1 371 731	2 568	1 828 457	47
<b>1 832</b>	<b>129 291</b>	<b>1 806</b>	<b>287 455</b>	<b>1 027</b>	<b>366 850</b>	<b>764</b>	<b>542 889</b>	<b>H</b>
1 118	78 608	1 086	172 272	609	214 857	405	286 556	49
.	.	6	1 002	11	3 837	9	6 934	50
13	912	12	1 666	7	2 646	5	3 569	51
302	22 239	386	61 926	276	100 658	254	182 146	52
.	.	316	50 588	124	44 853	91	63 684	53
<b>4 335</b>	<b>314 886</b>	<b>5 246</b>	<b>833 147</b>	<b>1 979</b>	<b>678 389</b>	<b>901</b>	<b>620 869</b>	<b>I</b>
701	51 489	959	153 031	462	162 290	303	216 096	55
3 634	263 397	4 287	680 116	1 517	516 100	598	404 773	56
<b>2 692</b>	<b>195 389</b>	<b>3 031</b>	<b>463 694</b>	<b>969</b>	<b>341 704</b>	<b>759</b>	<b>531 951</b>	<b>J</b>
134	9 748	152	24 648	96	34 313	96	68 586	58
134	9 592	133	20 969	67	23 734	58	41 174	59
—	—	3	345	—	—	—	—	60
70	5 104	55	9 020	26	8 851	22	16 039	61
1 801	131 404	2 262	341 246	611	215 401	468	323 578	62
553	39 541	426	67 467	169	59 404	115	82 574	63
<b>484</b>	<b>34 179</b>	<b>400</b>	<b>62 159</b>	<b>176</b>	<b>60 224</b>	<b>149</b>	<b>107 096</b>	<b>K</b>
94	6 597	121	18 885	59	21 076	60	42 348	64
5	343	7	1 040	4	1 323	5	3 287	65
385	27 239	272	42 234	113	37 825	84	61 462	66

#### 4. Umsatzsteuerpflichtige und deren Lieferungen und Leistungen 2011

Branchen- schlüssel	Wirtschaftliche Gliederung	davon Steuerpflichtige und			
		1 Million bis unter 2 Millionen		2 Millionen bis unter 5 Millionen	
		Anzahl	1000 Euro	Anzahl	1000 Euro
45	Handel mit Kraftfahrzeugen; Instandhaltung und Reparatur von Kraftfahrzeugen	548	780 533	440	1 360 021
46	Großhandel (ohne Handel mit Kraftfahrzeugen und Krafträdern)	1 092	1 538 973	946	2 976 646
47	Einzelhandel (ohne Handel mit Kfz)	1 966	2 723 636	1 262	3 905 759
<b>H</b>	<b>Verkehr und Lagerei</b>	<b>548</b>	<b>774 117</b>	<b>411</b>	<b>1 256 061</b>
49	Landverkehr u. Transport in Rohrfernleitungen	246	341 343	172	517 755
50	Schifffahrt	3	3 481	.	.
51	Luftfahrt	4	5 920	.	.
52	Lagerei sowie Erbringung v. sonstigen Dienst- leistungen für den Verkehr	254	364 614	207	632 937
53	Post-, Kurier- und Expressdienste	41	58 759	24	78 658
<b>I</b>	<b>Gastgewerbe</b>	<b>340</b>	<b>466 896</b>	<b>168</b>	<b>494 318</b>
55	Beherbergung	138	191 987	82	237 371
56	Gastronomie	202	274 909	86	256 947
<b>J</b>	<b>Information und Kommunikation</b>	<b>440</b>	<b>617 421</b>	<b>398</b>	<b>1 264 871</b>
58	Verlagswesen	69	95 215	59	197 151
59	Herstellung, Verleih u. Vertrieb v. Filmen u. Fernsehprogrammen; Kinos; Tonstudios u. Verlegen v. Musik	26	39 462	23	78 315
60	Rundfunkveranstalter	.	.	.	.
61	Telekommunikation	.	.	.	.
62	Erbringung v. Dienstleistungen der In- formationstechnologie	266	373 804	254	787 616
63	Informationsdienstleistungen	65	87 359	48	154 933
<b>K</b>	<b>Erbringung v. Finanz- u. Versicherungs- dienstleistungen</b>	<b>141</b>	<b>197 260</b>	<b>127</b>	<b>405 088</b>
64	Erbringung von Finanzdienstleistungen	54	75 432	61	202 629
65	Versicherungen, Rückversicherungen und Pensionskassen (ohne Sozialversicherung)	6	6 832	5	17 189
66	Mit Finanz- und Versicherungsdienstleistungen verbundene Tätigkeiten	81	114 995	61	185 269

**nach ausgewählten Wirtschaftsbereichen und Größenklassen**

[illegible]

#### 4. Umsatzsteuerpflichtige und deren Lieferungen und Leistungen 2011

Branchen- schlüssel	Wirtschaftliche Gliederung	Insgesamt		davon	
		Steuer- pflichtige	Lieferungen und Leistungen	17 501 bis unter 50 000	
		Anzahl	1000 Euro	Anzahl	1000 Euro
<b>L</b>	<b>Grundstücks- und Wohnungswesen</b>	<b>24 174</b>	<b>16 004 449</b>	<b>9 091</b>	<b>278 806</b>
68	Grundstücks- und Wohnungswesen	24 174	16 004 449	9 091	278 806
<b>M</b>	<b>Erbringung v. freiberuflichen, wissen- schaftl. U. techn. Dienstleistungen</b>	<b>42 615</b>	<b>30 984 626</b>	<b>12 953</b>	<b>415 727</b>
69	Rechts- u. Steuerberatung, Wirtschaftsprüfung	10 599	5 369 195	2 827	91 392
70	Verwaltung und Führung von Unternehmen und Betrieben; Unternehmensberatung	10 643	16 271 146	3 176	101 280
71	Architektur- u. Ingenieurbüros; technische, physikalische u. chemische Untersuchung	12 000	4 666 656	3 474	113 140
72	Forschung und Entwicklung	865	382 768	.	.
73	Werbung und Marktforschung	3 522	3 366 277	1 130	35 374
74	Sonstige freiberufliche, wissenschaftliche und technische Tätigkeiten	4 181	744 856	.	.
75	Veterinärwesen	805	183 729	144	4 713
<b>N</b>	<b>Erbringung v. sonstigen wirtschaftlichen Dienstleistungen</b>	<b>14 573</b>	<b>14 532 291</b>	<b>4 783</b>	<b>151 078</b>
77	Vermietung von beweglichen Sachen	1 890	3 197 997	564	17 930
78	Vermittlung u. Überlassung v. Arbeitskräften	748	3 936 858	130	4 160
79	Reisebüros, Reiseveranstalter und Erbringung sonstiger Reservierungsdienstleistungen	1 123	1 503 110	292	9 208
80	Wach- und Sicherheitsdienste sowie Detekteien	500	613 323	125	3 935
81	Gebäudebetreuung; Garten- u. Landschaftsbau	6 359	2 752 408	1 912	60 754
82	Erbringung v. wirtschaftlichen Dienstleistungen für Unternehmen u. Privatpersonen a.n.g.	3 953	2 528 594	1 760	55 092
<b>O</b>	<b>Öffentliche Verwaltung, Verteidigung; Sozialversicherung</b>	<b>—</b>	<b>—</b>	<b>—</b>	<b>—</b>
84	Öffentliche Verwaltung, Verteidigung; Sozial- versicherung	—	—	—	—
<b>P</b>	<b>Erziehung und Unterricht</b>	<b>4 068</b>	<b>967 218</b>	<b>1 649</b>	<b>52 447</b>
85	Erziehung und Unterricht	4 068	967 218	1 649	52 447
<b>Q</b>	<b>Gesundheits- und Sozialwesen</b>	<b>4 135</b>	<b>8 415 785</b>	<b>1 418</b>	<b>45 359</b>
86	Gesundheitswesen	3 395	7 148 252	1 119	35 907
87	Heime (ohne Erholungs- und Ferienheime)	152	842 807	40	1 348

**nach ausgewählten Wirtschaftsbereichen und Größenklassen**

Steuerpflichtige und deren Lieferungen und Leistungen in Größenklassen von ... bis unter ... Euro								Branchen- schlüssel
50 000 bis unter 100 000		100 000 bis unter 250 000		250 000 bis unter 500 000		500 000 bis unter 1 Million		
Anzahl	1000 Euro	Anzahl	1000 Euro	Anzahl	1000 Euro	Anzahl	1000 Euro	
5 038	356 625	4 475	701 432	2 149	755 028	1 418	1 005 409	L
5 038	356 625	4 475	701 432	2 149	755 028	1 418	1 005 409	68
10 105	729 152	10 421	1 616 849	4 110	1 441 032	2 511	1 764 120	M
2 363	170 831	2 590	408 346	1 407	502 218	852	598 127	69
2 519	182 009	2 832	439 800	835	287 472	529	376 444	70
2 978	215 585	3 064	471 810	1 111	389 299	685	481 128	71
217	15 867	237	36 555	65	22 434	37	25 540	72
736	52 444	680	105 888	348	122 254	269	187 304	73
1 132	80 342	729	107 616	194	66 082	96	66 131	74
160	12 075	289	46 835	150	51 272	43	29 446	75
2 857	202 441	3 402	539 417	1 415	499 056	887	625 529	N
329	22 993	363	58 856	228	80 325	154	110 173	77
110	7 950	107	17 642	78	29 764	85	60 659	78
239	17 247	299	48 655	134	46 266	65	46 927	79
89	6 292	110	17 747	58	20 461	48	34 664	80
1 249	89 697	1 858	295 014	651	227 205	347	242 838	81
841	58 263	665	101 503	266	95 035	188	130 267	82
—	—	—	—	—	—	—	—	O
—	—	—	—	—	—	—	—	84
1 055	74 771	928	142 128	257	86 941	87	59 612	P
1 055	74 771	928	142 128	257	86 941	87	59 612	85
841	59 110	709	112 727	449	161 900	385	274 051	Q
702	49 205	603	96 414	400	144 638	347	246 720	86
25	1 854	17	2 280	11	3 750	11	7 257	87

#### 4. Umsatzsteuerpflichtige und deren Lieferungen und Leistungen 2011

Branchen- schlüssel	Wirtschaftliche Gliederung	davon Steuerpflichtige und			
		1 Million bis unter 2 Millionen		2 Millionen bis unter 5 Millionen	
		Anzahl	1000 Euro	Anzahl	1000 Euro
<b>L</b>	<b>Grundstücks- und Wohnungswesen</b>	<b>884</b>	<b>1 234 512</b>	<b>667</b>	<b>2 044 969</b>
68	Grundstücks- und Wohnungswesen	884	1 234 512	667	2 044 969
<b>M</b>	<b>Erbringung v. freiberuflichen, wissen- schaftl. U. techn. Dienstleistungen</b>	<b>1 276</b>	<b>1 768 283</b>	<b>749</b>	<b>2 244 695</b>
69	Rechts- u. Steuerberatung, Wirtschaftsprüfung	351	476 620	143	410 053
70	Verwaltung und Führung von Unternehmen und Betrieben; Unternehmensberatung	331	461 880	212	647 267
71	Architektur- u. Ingenieurbüros; technische, physikalische u. chemische Untersuchung	353	492 179	229	680 736
72	Forschung und Entwicklung	24	34 192	23	70 352
73	Werbung und Marktforschung	165	230 723	109	338 886
74	Sonstige freiberufliche, wissenschaftliche und technische Tätigkeiten	39	54 323	.	.
75	Veterinärwesen	13	18 367	.	.
<b>N</b>	<b>Erbringung v. sonstigen wirtschaftlichen Dienstleistungen</b>	<b>529</b>	<b>748 016</b>	<b>428</b>	<b>1 309 527</b>
77	Vermietung von beweglichen Sachen	110	155 812	79	243 567
78	Vermittlung u. Überlassung v. Arbeitskräften	80	116 914	99	300 605
79	Reisebüros, Reiseveranstalter und Erbringung sonstiger Reservierungsdienstleistungen	38	51 667	32	104 272
80	Wach- und Sicherheitsdienste sowie Detekteien	36	52 244	22	64 836
81	Gebäudebetreuung; Garten- u. Landschaftsbau	178	247 871	110	334 144
82	Erbringung v. wirtschaftlichen Dienstleistungen für Unternehmen u. Privatpersonen a.n.g.	87	123 508	86	262 104
<b>O</b>	<b>Öffentliche Verwaltung, Verteidigung; Sozialversicherung</b>	<b>—</b>	<b>—</b>	<b>—</b>	<b>—</b>
84	Öffentliche Verwaltung, Verteidigung; Sozial- versicherung	—	—	—	—
<b>P</b>	<b>Erziehung und Unterricht</b>	<b>39</b>	<b>53 214</b>	<b>33</b>	<b>100 268</b>
85	Erziehung und Unterricht	39	53 214	33	100 268
<b>Q</b>	<b>Gesundheits- und Sozialwesen</b>	<b>142</b>	<b>193 934</b>	<b>78</b>	<b>244 566</b>
86	Gesundheitswesen	110	147 461	42	127 828
87	Heime (ohne Erholungs- und Ferienheime)	12	17 624	11	38 009

**nach ausgewählten Wirtschaftsbereichen und Größenklassen**

deren Lieferungen und Leistungen in Größenklassen von ... bis unter ... Euro								Branchen- schlüssel
5 Millionen bis unter 10 Millionen		10 Millionen bis unter 25 Millionen		25 Millionen bis unter 50 Millionen		50 Millionen oder mehr		
Anzahl	1000 Euro	Anzahl	1000 Euro	Anzahl	1000 Euro	Anzahl	1000 Euro	
253	1 765 651	127	1 888 406	43	1 474 786	29	4 498 824	L
253	1 765 651	127	1 888 406	43	1 474 786	29	4 498 824	68
233	1 538 086	155	2 419 262	39	1 322 876	63	15 724 543	M
36	229 602	16	255 175	7	230 731	7	1 996 100	69
84	561 346	68	1 046 694	17	563 699	40	11 603 255	70
60	410 168	34	531 207	6	215 344	6	666 061	71
6	37 233	4	74 143	—	—	.	.	72
40	258 089	29	426 642	.	.	.	.	73
.	.	4	85 401	.	.	.	.	74
.	.	—	—	—	—	—	—	75
134	929 981	74	1 167 348	35	1 234 884	29	7 125 012	N
33	236 949	17	278 185	7	249 982	6	1 743 225	77
25	170 958	18	236 312	7	250 081	9	2 741 813	78
12	85 937	.	.	.	.	.	.	79
5	30 036	.	.	.	.	.	.	80
26	171 457	15	240 380	10	337 098	3	505 950	81
33	234 645	15	254 545	7	263 898	5	949 734	82
—	—	—	—	—	—	—	—	O
—	—	—	—	—	—	—	—	84
9	65 462	6	95 613	.	.	.	.	P
9	65 462	6	95 613	.	.	.	.	85
39	274 924	41	610 626	13	508 355	20	5 930 233	Q
28	196 981	.	.	.	.	17	5 534 074	86
8	57 163	10	143 089	4	174 274	3	396 159	87



#### 4. Umsatzsteuerpflichtige und deren Lieferungen und Leistungen 2011

Branchen- schlüssel	Wirtschaftliche Gliederung	Insgesamt		davon	
		Steuer- pflichtige	Lieferungen und Leistungen	17 501 bis unter 50 000	
		Anzahl	1000 Euro	Anzahl	1000 Euro
88	Sozialwesen (ohne Heime)	588	424 726	259	8 105
<b>R</b>	<b>Kunst, Unterhaltung und Erholung</b>	<b>7 299</b>	<b>3 187 634</b>	<b>3 428</b>	<b>108 020</b>
90	Kreative, künstlerische und unterhaltende Tätigkeiten	3 794	520 784	.	.
91	Bibliotheken, Archive, Museen, botanische und zoologische Gärten	116	23 404	43	1 293
92	Spiel-, Wett- und Lotteriewesen	730	925 931	.	.
93	Erbringung v. Dienstleistungen des Sports, der Unterhaltung und der Erholung	2 659	1 717 516	1 115	35 124
<b>S</b>	<b>Erbringung v. sonstigen Dienstleistungen</b>	<b>13 799</b>	<b>2 563 291</b>	<b>6 306</b>	<b>200 788</b>
94	Interessenvertretungen sowie kirchliche u. sonstige religiöse Vereinigungen (ohne Sozialwesen und Sport)	912	836 418	338	10 708
95	Reparatur von Datenverarbeitungsgeräten und Gebrauchsgütern	954	194 953	384	12 175
96	Erbringung von sonstigen überwiegend persön- lichen Dienstleistungen	11 933	1 531 920	5 584	177 905

**nach ausgewählten Wirtschaftsbereichen und Größenklassen**

Steuerpflichtige und deren Lieferungen und Leistungen in Größenklassen von ... bis unter ... Euro								Branchen- schlüssel
50 000 bis unter 100 000		100 000 bis unter 250 000		250 000 bis unter 500 000		500 000 bis unter 1 Million		
Anzahl	1000 Euro	Anzahl	1000 Euro	Anzahl	1000 Euro	Anzahl	1000 Euro	
114	8 051	89	14 032	38	13 512	27	20 074	88
<b>1 674</b>	<b>116 770</b>	<b>1 181</b>	<b>184 278</b>	<b>505</b>	<b>179 778</b>	<b>286</b>	<b>195 942</b>	<b>R</b>
984	68 024	482	71 739	121	42 644	59	41 420	90
25	1 758	24	3 482	16	5 453	3	1 898	91
108	7 718	169	28 373	143	52 369	85	58 801	92
557	39 271	506	80 684	225	79 312	139	93 823	93
<b>3 794</b>	<b>269 012</b>	<b>2 543</b>	<b>382 449</b>	<b>708</b>	<b>239 916</b>	<b>245</b>	<b>173 128</b>	<b>S</b>
162	11 266	180	28 162	89	31 920	51	37 871	94
219	15 789	193	29 912	91	31 498	39	27 904	95
3 413	241 957	2 170	324 375	528	176 498	155	107 354	96

#### 4. Umsatzsteuerpflichtige und deren Lieferungen und Leistungen 2011

Branchen- schlüssel	Wirtschaftliche Gliederung	davon Steuerpflichtige und			
		1 Million bis unter 2 Millionen		2 Millionen bis unter 5 Millionen	
		Anzahl	1000 Euro	Anzahl	1000 Euro
88	Sozialwesen (ohne Heime)	20	28 849	25	78 728
<b>R</b>	<b>Kunst, Unterhaltung und Erholung</b>	<b>127</b>	<b>176 040</b>	<b>62</b>	<b>183 671</b>
90	Kreative, künstlerische und unterhaltende Tätigkeiten	.	.	.	.
91	Bibliotheken, Archive, Museen, botanische und zoologische Gärten	.	.	.	.
92	Spiel-, Wett- und Lotteriewesen	37	53 004	20	57 554
93	Erbringung v. Dienstleistungen des Sports, der Unterhaltung und der Erholung	67	91 644	29	88 749
<b>S</b>	<b>Erbringung v. sonstigen Dienstleistungen</b>	<b>103</b>	<b>140 192</b>	<b>59</b>	<b>183 654</b>
94	Interessenvertretungen sowie kirchliche u. sonstige religiöse Vereinigungen (ohne Sozialwesen und Sport)	37	53 675	32	100 754
95	Reparatur von Datenverarbeitungsgeräten und Gebrauchsgütern	17	22 466	7	20 789
96	Erbringung von sonstigen überwiegend persön- lichen Dienstleistungen	49	64 051	20	62 111

**nach ausgewählten Wirtschaftsbereichen und Größenklassen**

deren Lieferungen und Leistungen in Größenklassen von ... bis unter ... Euro								Branchen- schlüssel
5 Millionen bis unter 10 Millionen		10 Millionen bis unter 25 Millionen		25 Millionen bis unter 50 Millionen		50 Millionen oder mehr		
Anzahl	1000 Euro	Anzahl	1000 Euro	Anzahl	1000 Euro	Anzahl	1000 Euro	
3	20 779	.	.	.	.	—	—	88
18	122 674	.	.	.	.	6	1 689 906	R
4	33 263	.	.	—	—	.	.	90
—	—	—	—	—	—	—	—	91
3	16 370	4	71 291	—	—	.	.	92
11	73 041	4	70 663	.	.	.	.	93
18	143 677	9	135 494	11	413 111	3	281 870	S
.	.	5	85 708	6	221 814	.	.	94
.	.	.	.	—	—	—	—	95
4	34 742	.	.	5	191 297	.	.	96

## 5. Umsatzsteuerpflichtige und deren Lieferungen und Leistungen 2011

Branchen- schlüssel	Wirtschaftliche Gliederung	Steuer- pflichtige	Lieferungen und Leistungen	Steuerpflichtige			
				zu 19 %		zu 7 %	
				1000 Euro	Fälle	1000 Euro	Fälle
<b>A - S</b>	<b>Insgesamt</b>	<b>250 050</b>	<b>451 761 565</b>	<b>245 345</b>	<b>301 515 461</b>	<b>54 776</b>	<b>33 904 123</b>
A	Land- und Forstwirtschaft, Fischerei	4 444	1 232 383	4 175	488 140	2 538	650 429
B	Bergbau und Gewinnung von Steinen und Erden	110	3 315 910	109	1 136 033	5	277
C	Verarbeitendes Gewerbe	19 413	131 587 654	19 059	66 182 711	4 784	9 494 759
D	Energieversorgung	2 344	24 228 686	2 340	20 016 173	179	314 277
E	Wasserversorgung; Abwasser- und Abfall- entsorgung und Beseitigung von Umwelt- verschmutzungen	968	3 175 444	915	2 248 255	408	543 003
F	Baugewerbe	22 912	15 838 383	21 998	11 970 763	539	16 940
G	Handel; Instandhaltung und Reparatur von Kraftfahrzeugen	48 263	113 728 976	47 362	84 622 916	14 450	11 539 713
45	Handel mit Kraftfahrzeugen; Instand- haltung und Reparatur von Kraftfahr- zeugen	7 773	22 931 338	7 730	21 724 821	413	11 315
46	Großhandel (ohne Handel mit Kraftfahr- zeugen)	13 487	69 015 105	13 116	46 705 002	2 746	7 305 831
47	Einzelhandel (ohne Handel mit Kraftfahrzeugen)	27 003	21 782 533	26 516	16 193 094	11 291	4 222 568
H	Verkehr und Lagerei	9 219	35 008 216	9 112	21 901 849	2 334	3 443 036
I	Gastgewerbe	17 333	6 609 849	17 125	4 313 292	13 735	2 000 251
J	Information und Kommunikation	11 902	13 414 964	11 815	11 341 796	1 387	1 302 815
K	Erbringung von Finanz- u. Versicherungs- dienstleistungen	2 479	26 965 806	2 456	22 931 969	273	1 297 152
L	Grundstücks- und Wohnungswesen	24 174	16 004 449	23 948	10 542 055	1 198	680 280
M	Erbringung v. freiberuflichen, wissenschaft- lichen und technischen Dienstleistungen	42 615	30 984 626	42 434	26 082 625	3 563	742 549
N	Erbringung von sonstigen wirtschaftlichen Dienstleistungen	14 573	14 532 291	14 418	12 759 102	1 499	157 400
O	Öffentliche Verwaltung, Verteidigung; Sozialversicherung	—	—	—	—	—	—
P	Erziehung und Unterricht	4 068	967 218	4 034	635 381	1 230	41 519
Q	Gesundheits- und Sozialwesen	4 135	8 415 785	3 591	801 985	1 585	531 671
R	Kunst, Unterhaltung und Erholung	7 299	3 187 634	6 753	1 587 329	3 728	926 112
S	Erbringung v. sonstigen Dienstleistungen	13 799	2 563 291	13 701	1 953 088	1 341	221 939

## nach der Besteuerung der Umsätze und Wirtschaftszweigen

Umsätze				Steuerfreie Umsätze						Branchen- schlüssel
zu anderen Steuersätzen		nach § 24 Abs. 1 UStG		Zusammen		darunter				
						mit Vorsteuerabzug		ohne Vorsteuerabzug		
Fälle	1000 Euro	Fälle	1000 Euro	Fälle	1000 Euro	Fälle	1000 Euro	Fälle	1000 Euro	
6 278	– 11 340	267	51 657	39 920	99 107 600	26 369	79 874 887	16 800	19 232 713	A - S
64	1 427	234	44 889	244	38 039	141	22 292	124	15 747	A
13	– 1 574	—	—	33	2 150 270	28	2 131 087	14	19 183	B
735	– 7 291	6	3 561	5 523	51 016 171	5 141	48 024 484	919	2 991 687	C
61	– 5 472	—	—	111	111 170	49	16 579	85	94 590	D
83	– 3 554	.	.	141	177 207	95	66 682	57	110 525	E
636	– 743	—	—	1 434	692 300	921	187 518	572	504 782	F
1 231	– 8 798	6	26	13 229	15 269 340	11 341	15 027 757	3 168	241 584	G
263	– 4 865	.	.	2 710	1 112 188	2 317	1 077 198	893	34 991	45
629	– 762	.	.	4 827	12 982 032	4 514	12 935 654	713	46 378	46
339	– 3 171	.	.	5 692	1 175 121	4 510	1 014 905	1 562	160 215	47
124	– 57 643	—	—	1 483	9 260 041	1 183	6 743 207	431	2 516 834	H
60	50	8	843	703	205 782	257	153 524	487	52 259	I
211	79 894	.	.	1 818	430 048	1 457	367 017	512	63 032	J
77	– 12 425	.	.	297	2 354 152	221	2 137 091	92	217 061	K
380	11 689	—	—	4 758	4 146 943	842	594 141	4 109	3 552 802	L
2 191	– 10 235	.	.	4 126	3 645 645	2 300	3 198 448	2 073	447 197	M
208	720	.	.	1 790	1 232 374	1 260	1 102 956	855	129 417	N
—	—	—	—	—	—	—	—	—	—	O
44	– 214	—	—	871	290 000	155	10 441	767	279 559	P
25	– 2 071	.	.	1 609	7 080 261	137	52 371	1 525	7 027 890	Q
44	2 886	—	—	774	667 645	302	13 761	504	653 884	R
91	2 013	.	.	976	340 213	539	25 532	506	314 681	S

**6a. Umsatzsteuerpflichtige, steuerbarer Umsatz, Umsatzsteuer 2011 in den kreisfreien Städten, Landkreisen, Regierungsbezirken und dem RVB FrankfurtRheinMain**

Lfd. Nr.	Kreisfreie Stadt Landkreis Planungsverband	Alle Wirtschaftsbereiche					
		Steuer- pflichtige	Steuerbarer Umsatz		Umsatz- steuer vor Abzug der Vorsteuer	Abziehbare Vorsteuer	Umsatz- steuer- Voraus- zahlung
			Lieferungen und Leistungen	innergemein- schaftliche Erwerbe			
1	Darmstadt, Wissenschaftsstadt	6 622	13 479 609	854 273	2 055 201	1 701 667	355 120
2	Frankfurt am Main, Stadt	33 721	113 560 526	7 505 861	19 234 203	14 511 661	4 744 964
3	Offenbach am Main, Stadt	4 911	8 225 357	1 626 400	1 543 603	1 127 589	415 738
4	Wiesbaden, Landeshauptstadt	12 905	27 920 766	4 336 082	4 520 379	3 698 845	821 529
5	Bergstraße	11 682	10 613 517	842 140	1 768 680	1 421 157	348 951
6	Darmstadt-Dieburg	11 785	12 650 252	3 409 962	2 688 084	1 795 619	893 069
7	Groß-Gerau	8 805	22 976 869	6 547 460	4 453 394	3 875 537	579 017
8	Hochtaunuskreis	12 438	26 410 061	2 273 896	3 725 797	2 860 331	872 289
9	Main-Kinzig-Kreis	16 623	30 796 494	1 540 304	6 231 894	6 613 079	– 381 067
10	Main-Taunus-Kreis	10 538	28 668 207	3 606 174	4 919 195	4 282 357	635 720
11	Odenwaldkreis	3 925	3 426 688	436 936	574 384	454 237	153 772
12	Offenbach	16 175	23 536 584	3 629 916	4 220 878	3 102 019	1 121 239
13	Rheingau-Taunus-Kreis	8 067	6 597 222	426 642	905 979	764 075	141 937
14	Wetteraukreis	12 772	10 582 412	989 253	1 858 633	1 407 439	452 515
15	Regierungsbezirk D a r m s t a d t	170 969	339 444 563	38 025 300	58 700 300	47 615 611	11 154 792
16	Gießen	9 582	10 592 082	874 792	1 755 934	1 356 300	399 780
17	Lahn-Dill-Kreis	9 450	12 794 114	891 723	1 912 406	1 637 728	274 805
18	Limburg-Weilburg	6 924	5 438 263	356 106	937 585	695 685	241 920
19	Marburg-Biedenkopf	7 478	9 262 463	751 541	1 369 133	1 080 581	288 551
20	Vogelsbergkreis	4 003	3 661 538	168 237	579 498	487 165	92 827
21	Regierungsbezirk G i e ß e n	37 437	41 748 460	3 042 399	6 554 556	5 257 459	1 297 883
22	Kassel, documenta-Stadt	7 327	27 351 442	1 445 479	5 659 186	4 187 281	1 472 160
23	Fulda	8 020	11 934 528	436 065	1 894 188	1 476 100	418 036
24	Hersfeld-Rotenburg	3 794	4 758 432	140 666	847 865	671 905	178 674
25	Kassel	7 442	8 906 655	376 341	1 494 628	1 272 568	222 224
26	Schwalm-Eder-Kreis	5 736	8 599 498	466 245	1 143 923	1 071 778	72 108
27	Waldeck-Frankenberg	5 864	6 760 913	511 545	1 009 939	823 412	186 707
28	Werra-Meißner-Kreis	3 461	2 257 074	89 387	368 854	269 718	99 245
29	Regierungsbezirk K a s s e l	41 644	70 568 541	3 465 727	12 418 584	9 772 762	2 649 154
30	L a n d H e s s e n	250 050	451 761 565	44 533 426	77 673 440	62 645 831	15 101 830
	davon						
31	kreisfreie Städte	65 486	190 537 699	15 768 095	33 012 570	25 227 042	7 809 511
32	Landkreise	184 564	261 223 866	28 765 331	44 660 870	37 418 789	7 292 319
33	RVB FrankfurtRheinMain	102 946	254 123 780	26 775 943	44 364 939	36 361 618	8 035 816





**6b. Umsatzsteuerpflichtige und steuerbarer Umsatz 2011 in den kreisfreien  
nach Wirtschafts-**

Lfd. Nr.	Kreisfreie Stadt Landkreis Planungsverband	Land- und Forstwirtschaft, Fischerei			Bergbau und Gewinnung von Steinen und Erden		
		Steuer- pflichtige	Steuerbarer Umsatz		Steuer- pflichtige	Steuerbarer Umsatz	
			Lieferungen und Leistungen	innergemein- schaftliche Erwerbe		Lieferungen und Leistungen	innergemein- schaftliche Erwerbe
1	Darmstadt, St.	18	13 117	162	—	—	—
2	Frankfurt am Main, St.	72	28 316	3 341	5	1 351	5
3	Offenbach am Main, St.	.	.	.	.	.	.
4	Wiesbaden, St.	.	.	.	.	.	.
5	Bergstraße	159	46 379	1 340	11	44 850	685
6	Darmstadt-Dieburg	.	.	.	.	.	.
7	Groß-Gerau	126	23 844	411	11	10 900	0
8	Hochtaunuskreis	106	23 049	95	.	.	.
9	Main-Kinzig-Kreis	227	63 670	922	6	189 224	54
10	Main-Taunus-Kreis	113	31 746	227	.	.	.
11	Odenwaldkreis	117	23 898	462	.	.	.
12	Offenbach	92	34 007	2 530	.	.	.
13	Rheingau-Taunus-Kreis	.	.	.	.	.	.
14	Wetteraukreis	258	54 155	810	7	23 371	55
15	Regierungsbezirk D a r m s t a d t	1 956	602 364	17 693	60	315 759	2 874
16	Gießen	.	.	.	.	.	.
17	Lahn-Dill-Kreis	131	20 458	87	.	.	.
18	Limburg-Weilburg	191	45 443	550	7	48 718	111
19	Marburg-Biedenkopf	212	39 783	327	5	8 794	142
20	Vogelsbergkreis	.	.	.	.	.	.
21	Regierungsbezirk G i e ß e n	.	.	.	.	.	.
22	Kassel, St.	.	.	.	.	.	.
23	Fulda	.	.	.	.	.	.
24	Hersfeld-Rotenburg	.	.	.	.	.	.
25	Kassel	232	48 755	439	5	5 465	96
26	Schwalm-Eder-Kreis	331	62 660	885	6	16 563	—
27	Waldeck-Frankenberg	306	70 770	300	4	1 947	—
28	Werra-Meißner-Kreis	.	.	.	.	.	.
29	Regierungsbezirk K a s s e l	.	.	.	.	.	.
30	Land Hessen	4 444	1 232 383	26 716	110	3 315 910	181 695
	davon						
31	kreisfreie Städte	215	101 805	3 876	.	.	.
32	Landkreise	4 229	1 130 577	22 839	.	.	.
33	RVB FrankfurtRheinMain	653	170 510	7 442	25	222 051	208

**Städten, Landkreisen, Regierungsbezirken und dem RVB FrankfurtRheinMain  
abschnitten**

Verarbeitendes Gewerbe			Energieversorgung			Wasserversorgung; Abwasser- und Abfallentsorgung und Beseitigung von Umweltverschmutzungen			Lfd. Nr.
Steuerpflichtige	Steuerbarer Umsatz		Steuerpflichtige	Steuerbarer Umsatz		Steuerpflichtige	Steuerbarer Umsatz		
	Lieferungen und Leistungen	innergemeinschaftliche Erwerbe		Lieferungen und Leistungen	innergemeinschaftliche Erwerbe		Lieferungen und Leistungen	innergemeinschaftliche Erwerbe	
	1000 Euro			1000 Euro			1000 Euro		
360	4 875 070	462 328	29	2 240 606	22	15	34 672	—	1
1 445	20 527 372	2 663 009	113	4 598 737	23 479	44	425 034	3 339	2
330	1 497 844	157 238	9	635 212	6 441	15	147 407	140	3
638	10 017 178	2 556 041	51	1 448 696	29	19	108 907	9 232	4
1 107	3 268 913	341 283	75	411 933	1 524	53	201 883	19 473	5
1 046	3 476 483	379 625	74	9 364	4	42	64 124	99	6
602	13 881 217	5 217 510	50	32 892	—	40	319 430	161	7
779	9 296 449	1 210 405	.	.	.	32	125 478	—	8
1 496	14 811 792	1 035 951	104	514 565	2 201	64	184 955	9 092	9
630	7 301 112	668 276	.	.	.	39	215 663	1 502	10
481	1 984 735	403 326	.	.	.	25	23 484	25	11
1 329	5 075 859	464 273	53	317 065	145	60	84 274	212	12
563	2 040 117	124 805	38	58 560	2 668	37	54 372	324	13
947	2 868 672	421 274	89	572 961	711	51	142 461	451	14
11 753	100 922 812	16 105 343	818	10 900 953	37 250	536	2 132 144	44 051	15
755	1 891 142	132 107	.	.	.	46	72 597	41	16
1 285	7 068 778	578 498	.	.	.	41	217 526	72	17
637	1 260 104	93 605	131	105 691	33	39	33 792	903	18
750	4 102 543	453 992	104	125 267	654	38	161 423	443	19
462	1 420 158	121 305	123	63 164	114	32	81 371	519	20
3 889	15 742 725	1 379 506	532	821 823	1 029	196	566 710	1 979	21
552	1 670 057	370 527	59	11 455 790	3 880	11	16 734	—	22
801	3 169 845	193 873	142	624 879	148	33	180 279	72	23
331	702 887	63 991	96	36 269	153	27	53 311	257	24
668	2 454 705	165 481	187	47 692	388	53	126 247	155	25
527	3 333 992	376 393	230	42 767	18	51	45 192	121	26
583	3 111 597	422 621	200	229 738	21	42	33 809	173	27
309	479 034	38 120	80	68 776	631	19	21 018	6	28
3 771	14 922 117	1 631 007	994	12 505 911	5 239	236	476 591	783	29
19 413	131 587 654	19 115 857	2 344	24 228 686	43 518	968	3 175 444	46 813	30
3 325	38 587 520	6 209 143	261	20 379 042	33 850	104	732 754	12 712	31
16 088	93 000 134	12 906 713	2 083	3 849 645	9 668	864	2 442 690	34 102	32
6 331	71 915 442	11 252 300	405	6 486 303	32 844	280	1 403 970	6 011	33

**6b. Umsatzsteuerpflichtige und steuerbarer Umsatz 2011 in den kreisfreien  
nach Wirtschafts-**

Lfd. Nr.	Kreisfreie Stadt Landkreis Planungsverband	Baugewerbe			Handel; Instandhaltung und Reparatur von Kraftfahrzeugen		
		Steuer- pflichtige	Steuerbarer Umsatz		Steuer- pflichtige	Steuerbarer Umsatz	
			Lieferungen und Leistungen	innergemein- schaftliche Erwerbe		Lieferungen und Leistungen	innergemein- schaftliche Erwerbe
1	Darmstadt, St.	337	341 754	1 187	1 085	2 511 962	361 032
2	Frankfurt am Main, St.	2 125	1 645 054	8 942	4 810	16 720 707	4 091 430
3	Offenbach am Main, St.	509	199 037	991	891	3 010 996	1 349 391
4	Wiesbaden, St.	873	472 510	1 392	2 285	5 666 784	1 419 197
5	Bergstraße	1 290	673 190	6 180	2 270	3 736 921	407 859
6	Darmstadt-Dieburg	1 226	597 256	13 039	2 283	6 516 551	2 978 990
7	Groß-Gerau	848	459 862	2 312	1 692	3 386 826	1 091 770
8	Hochtaunuskreis	853	416 572	1 830	2 029	3 593 987	788 249
9	Main-Kinzig-Kreis	1 750	1 154 782	17 053	3 464	10 229 323	403 462
10	Main-Taunus-Kreis	811	430 196	3 404	1 834	9 784 853	2 568 587
11	Odenwaldkreis	427	175 153	771	814	663 003	29 027
12	Offenbach	1 365	1 601 563	9 948	3 321	8 345 930	1 899 027
13	Rheingau-Taunus-Kreis	803	382 367	2 116	1 381	1 742 433	202 202
14	Wetteraukreis	1 291	681 178	3 860	2 601	3 719 466	489 729
15	Regierungsbezirk D a r m s t a d t	14 508	9 230 474	73 024	30 760	79 629 742	18 079 952
16	Gießen	945	528 757	4 902	2 176	4 650 436	582 150
17	Lahn-Dill-Kreis	941	552 885	29 465	2 099	2 423 937	192 931
18	Limburg-Weilburg	812	545 646	2 172	1 387	1 940 973	231 012
19	Marburg-Biedenkopf	748	474 626	2 858	1 669	2 238 886	167 984
20	Vogelsbergkreis	484	305 451	6 939	944	1 110 753	25 860
21	Regierungsbezirk G i e ß e n	3 930	2 407 365	46 337	8 275	12 364 984	1 199 937
22	Kassel, St.	582	645 754	2 575	1 601	6 731 842	339 654
23	Fulda	847	985 927	7 648	1 807	4 185 006	198 797
24	Hersfeld-Rotenburg	469	908 714	1 410	848	1 275 670	66 124
25	Kassel	848	557 008	47 607	1 668	4 192 026	140 099
26	Schwalm-Eder-Kreis	691	309 702	816	1 285	3 529 546	40 942
27	Waldeck-Frankenberg	628	472 452	1 232	1 182	1 170 515	66 667
28	Werra-Meißner-Kreis	409	320 986	673	837	649 643	32 185
29	Regierungsbezirk K a s s e l	4 474	4 200 544	61 959	9 228	21 734 250	884 467
30	Land Hessen	22 912	15 838 383	181 321	48 263	113 728 976	20 164 356
	davon						
31	kreisfreie Städte	4 426	3 304 108	15 087	10 672	34 642 292	7 560 704
32	Landkreise	18 486	12 534 274	166 234	37 591	79 086 684	12 603 652
33	RVB FrankfurtRheinMain	8 034	5 507 081	35 731	17 867	55 336 591	12 400 961

**Städten, Landkreisen, Regierungsbezirken und dem RVB FrankfurtRheinMain  
abschnitten**

darunter						Verkehr und Lagerei			Lfd. Nr.
Handel mit Kraftfahrzeugen; Instand- haltung u. Reparatur v. Kraftfahrzeugen			Einzelhandel (ohne Handel mit Kraftfahrzeugen)						
Steuer- pflichtige	Steuerbarer Umsatz		Steuer- pflichtige	Steuerbarer Umsatz		Steuer- pflichtige	Steuerbarer Umsatz		
	Lieferungen und Leistungen	innergemein- schaftliche Erwerbe		Lieferungen und Leistungen	innergemein- schaftliche Erwerbe		Lieferungen und Leistungen	innergemein- schaftliche Erwerbe	
	1000 Euro			1000 Euro			1000 Euro		
144	404 253	2 516	660	554 922	34 302	188	183 828	176	1
599	3 495 853	1 661 041	2 880	3 465 635	398 049	1 689	24 900 465	247 707	2
113	1 465 364	1 043 761	551	275 696	22 509	275	171 772	418	3
321	498 039	10 694	1 422	899 522	66 041	466	260 936	462	4
397	952 867	180 044	1 203	808 716	18 710	362	214 079	723	5
440	3 815 087	2 678 640	1 200	667 943	28 020	415	290 930	1 680	6
332	1 505 133	756 515	933	652 290	100 213	606	2 311 621	7 645	7
261	1 145 693	170 460	1 041	637 640	41 018	260	719 816	65 995	8
570	778 988	26 045	1 913	1 611 436	64 015	681	432 729	1 919	9
295	837 737	333 632	897	619 950	47 768	285	224 372	241	10
145	139 251	5 947	456	217 406	3 760	115	54 407	108	11
476	827 649	193 140	1 682	1 008 584	89 989	623	719 231	5 640	12
207	192 478	2 591	780	409 232	28 563	181	67 770	11	13
444	534 164	57 220	1 490	1 038 011	79 404	436	207 207	93	14
4 744	16 592 556	7 122 244	17 108	12 866 982	1 022 361	6 582	30 759 163	332 818	15
376	545 536	36 903	1 199	1 121 440	69 379	260	258 934	1 478	16
368	356 296	14 373	1 120	820 223	26 559	300	296 166	449	17
245	341 587	8 635	761	434 831	12 282	203	159 604	487	18
246	273 027	1 465	986	792 341	27 334	197	147 148	1 343	19
155	158 338	2 528	539	309 451	8 452	122	71 520	522	20
1 390	1 674 784	63 903	4 605	3 478 287	144 006	1 082	933 374	4 280	21
307	381 179	49 830	898	778 393	27 195	338	1 163 521	585 910	22
273	644 913	58 056	1 040	2 155 005	70 925	264	333 222	266	23
146	229 329	8 846	514	482 127	8 422	144	888 366	3 237	24
315	2 870 096	102 930	913	689 512	13 479	322	331 322	685	25
227	216 783	15 515	752	551 476	6 375	197	369 638	154	26
212	196 975	12 639	691	482 420	6 688	190	159 752	444	27
159	124 724	4 016	482	298 332	3 309	100	69 859	22	28
1 639	4 663 999	251 832	5 290	5 437 265	136 392	1 555	3 315 679	590 719	29
7 773	22 931 338	7 437 979	27 003	21 782 533	1 302 759	9 219	35 008 216	927 817	30
1 484	6 244 687	2 767 842	6 411	5 974 168	548 095	2 956	26 680 522	834 673	31
6 289	16 686 651	4 670 137	20 592	15 808 365	754 663	6 263	8 327 694	93 144	32
2 603	9 969 241	4 228 735	9 849	7 819 635	799 377	4 389	29 329 886	324 991	33

**6b. Umsatzsteuerpflichtige und steuerbarer Umsatz 2011 in den kreisfreien  
nach Wirtschafts-**

Lfd. Nr.	Kreisfreie Stadt Landkreis Planungsverband	Gastgewerbe			Information und Kommunikation		
		Steuer- pflichtige	Steuerbarer Umsatz		Steuer- pflichtige	Steuerbarer Umsatz	
			Lieferungen und Leistungen	innergemein- schaftliche Erwerbe		Lieferungen und Leistungen	innergemein- schaftliche Erwerbe
1	Darmstadt, St.	424	153 545	771	571	1 125 366	12 649
2	Frankfurt am Main, St.	2 398	1 643 070	9 723	2 236	6 011 157	93 721
3	Offenbach am Main, St.	360	62 638	194	227	174 560	2 572
4	Wiesbaden, St.	839	492 898	3 758	709	694 836	9 233
5	Bergstraße	811	160 676	310	515	154 453	4 125
6	Darmstadt-Dieburg	705	112 916	295	625	243 051	9 147
7	Groß-Gerau	714	157 120	2 699	407	169 643	1 669
8	Hochtaunuskreis	590	197 137	1 224	790	793 858	98 796
9	Main-Kinzig-Kreis	1 196	215 299	567	679	492 407	1 533
10	Main-Taunus-Kreis	621	882 910	1 044	788	586 787	7 050
11	Odenwaldkreis	320	49 783	37	159	35 347	385
12	Offenbach	900	740 368	5 411	913	1 120 269	292 946
13	Rheingau-Taunus-Kreis	614	139 994	237	439	258 009	8 806
14	Wetteraukreis	728	123 905	220	556	262 307	13 226
15	Regierungsbezirk D a r m s t a d t	11 220	5 132 258	26 489	9 614	12 122 050	555 858
16	Gießen	643	130 895	434	336	191 346	1 489
17	Lahn-Dill-Kreis	619	116 216	260	268	183 192	872
18	Limburg-Weilburg	499	107 409	128	268	108 460	4 665
19	Marburg-Biedenkopf	563	95 876	249	237	145 523	1 204
20	Vogelsbergkreis	313	49 580	136	82	23 385	309
21	Regierungsbezirk G i e ß e n	2 637	499 975	1 206	1 191	651 907	8 539
22	Kassel, St.	565	162 465	591	.	.	.
23	Fulda	571	192 868	203	.	.	.
24	Hersfeld-Rotenburg	350	90 094	106	80	19 988	20
25	Kassel	510	93 262	266	192	52 217	366
26	Schwalm-Eder-Kreis	453	90 815	169	112	34 565	176
27	Waldeck-Frankenberg	722	279 929	314	88	30 817	561
28	Werra-Meißner-Kreis	305	68 183	2 020	.	.	.
29	Regierungsbezirk K a s s e l	3 476	977 616	3 670	1 097	641 008	5 169
30	Land Hessen	17 333	6 609 849	31 365	11 902	13 414 964	569 566
	davon						
31	kreisfreie Städte	4 586	2 514 615	15 037	.	.	.
32	Landkreise	12 747	4 095 234	16 328	.	.	.
33	RVB FrankfurtRheinMain	6 583	3 876 029	20 750	6 087	9 474 680	505 103

**Städten, Landkreisen, Regierungsbezirken und dem RVB FrankfurtRheinMain  
abschnitten**

Erbringung von Finanz- und Versicherungsdienstleistungen			Grundstücks- und Wohnungswesen			Erbringung von freiberuflichen, wissen- schaftlichen und technischen Dienstleistungen			Lfd. Nr.
Steuer- pflichtige	Steuerbarer Umsatz		Steuer- pflichtige	Steuerbarer Umsatz		Steuer- pflichtige	Steuerbarer Umsatz		
	Lieferungen und Leistungen	innergemein- schaftliche Erwerbe		Lieferungen und Leistungen	innergemein- schaftliche Erwerbe		Lieferungen und Leistungen	innergemein- schaftliche Erwerbe	
	1000 Euro			1000 Euro			1000 Euro		
56	43 632	194	567	284 471	530	1 826	1 026 218	11 101	1
608	13 504 320	253 783	3 450	5 682 024	12 321	8 085	11 506 074	68 353	2
45	1 221 755	102 502	350	130 885	2 988	859	446 407	1 919	3
175	1 966 278	19 714	1 439	1 147 699	6 424	2 819	3 036 971	267 841	4
90	26 776	2	1 344	366 435	15 102	1 688	848 832	38 916	5
103	69 063	3 959	1 064	314 802	3 527	1 999	393 143	6 179	6
66	1 013 250	198 965	796	306 272	12 494	1 245	435 674	7 923	7
.	.	.	1 525	433 080	3 911	3 018	2 418 677	7 581	8
108	313 208	28 315	1 540	613 219	21 915	2 267	598 898	10 490	9
132	1 388 830	52 140	1 212	1 396 613	66 199	2 076	2 135 655	233 279	10
15	27 298	11	354	102 537	2 135	406	89 773	125	11
.	.	.	1 666	678 027	18 358	2 706	2 541 767	911 554	12
72	707 812	16 067	731	332 474	59 215	1 413	328 301	2 197	13
100	168 768	5 605	1 213	407 608	26 984	2 102	594 715	16 810	14
<b>1 864</b>	<b>25 528 014</b>	<b>746 500</b>	<b>17 251</b>	<b>12 196 147</b>	<b>252 103</b>	<b>32 509</b>	<b>26 401 103</b>	<b>1 584 270</b>	<b>15</b>
90	88 282	856	955	373 779	9 569	1 541	1 482 481	136 701	16
57	94 128	758	973	569 131	16 262	1 172	366 395	1 574	17
56	224 034	7 574	649	275 407	6 003	961	225 564	890	18
67	454 848	103 091	695	359 693	3 792	989	275 526	11 668	19
14	18 131	3	251	140 059	9 090	400	98 935	475	20
<b>284</b>	<b>879 423</b>	<b>112 282</b>	<b>3 523</b>	<b>1 718 069</b>	<b>44 717</b>	<b>5 063</b>	<b>2 448 902</b>	<b>151 309</b>	<b>21</b>
60	78 006	1 384	609	481 155	10 028	1 293	478 667	9 886	22
74	84 174	1 229	713	354 820	13 147	995	542 425	11 556	23
27	118 162	949	351	141 462	1 833	398	319 061	963	24
43	18 014	89	571	301 845	15 142	918	425 486	3 187	25
57	63 245	1 050	402	244 800	41 727	571	145 529	3 239	26
44	79 751	3 249	538	442 076	7 384	496	149 130	3 071	27
26	117 017	6 268	216	124 075	5 556	372	74 322	186	28
<b>331</b>	<b>558 369</b>	<b>14 217</b>	<b>3 400</b>	<b>2 090 233</b>	<b>94 818</b>	<b>5 043</b>	<b>2 134 621</b>	<b>32 088</b>	<b>29</b>
<b>2 479</b>	<b>26 965 806</b>	<b>872 999</b>	<b>24 174</b>	<b>16 004 449</b>	<b>391 637</b>	<b>42 615</b>	<b>30 984 626</b>	<b>1 767 667</b>	<b>30</b>
944	16 813 990	377 576	6 415	7 726 234	32 291	14 882	16 494 337	359 101	31
1 535	10 151 816	495 423	17 759	8 278 215	359 347	27 733	14 490 288	1 408 567	32
1 251	22 623 595	706 243	10 577	9 122 849	150 867	20 779	20 229 674	1 238 035	33

**6b. Umsatzsteuerpflichtige und steuerbarer Umsatz 2011 in den kreisfreien  
nach Wirtschafts-**

Lfd. Nr.	Kreisfreie Stadt Landkreis Planungsverband	Erbringung von sonstigen wirt- schaftlichen Dienstleistungen			Erziehung und Unterricht		
		Steuer- pflichtige	Steuerbarer Umsatz		Steuer- pflichtige	Steuerbarer Umsatz	
			Lieferungen und Leistungen	innergemein- schaftliche Erwerbe		Lieferungen und Leistungen	innergemein- schaftliche Erwerbe
1	Darmstadt, St.	303	170 704	1 469	119	57 500	1 638
2	Frankfurt am Main, St.	2 091	3 501 084	14 864	594	195 958	384
3	Offenbach am Main, St.	400	215 468	592	76	32 321	173
4	Wiesbaden, St.	803	1 089 245	22 000	204	44 557	164
5	Bergstraße	596	246 800	3 061	153	16 756	50
6	Darmstadt-Dieburg	705	213 931	5 540	214	22 783	35
7	Groß-Gerau	563	305 869	1 171	149	35 539	16
8	Hochtaunuskreis	791	1 022 405	37 699	219	34 636	183
9	Main-Kinzig-Kreis	1 051	542 575	4 396	229	37 824	42
10	Main-Taunus-Kreis	746	3 867 989	2 254	177	119 279	280
11	Odenwaldkreis	204	91 190	302	53	4 793	0
12	Offenbach	1 117	610 433	6 052	220	43 324	523
13	Rheingau-Taunus-Kreis	515	182 505	1 790	141	25 732	23
14	Wetteraukreis	833	419 002	7 814	230	38 536	83
15	Regierungsbezirk D a r m s t a d t	10 718	12 479 199	109 005	2 778	709 538	3 594
16	Gießen	497	224 885	1 844	150	20 786	273
17	Lahn-Dill-Kreis	475	313 572	1 298	130	24 224	52
18	Limburg-Weilburg	435	177 296	7 020	92	16 205	50
19	Marburg-Biedenkopf	325	188 356	869	157	79 645	2 036
20	Vogelsbergkreis	168	35 779	451	56	6 653	—
21	Regierungsbezirk G i e ß e n	1 900	939 888	11 482	585	147 513	2 411
22	Kassel, St.	357	256 652	6 870	170	43 370	380
23	Fulda	358	427 741	4 709	128	20 106	112
24	Hersfeld-Rotenburg	166	99 616	288	55	12 528	53
25	Kassel	432	123 884	2 038	115	11 352	8
26	Schwalm-Eder-Kreis	240	84 107	292	89	8 175	4
27	Waldeck-Frankenberg	245	88 599	3 528	91	10 012	184
28	Werra-Meißner-Kreis	157	32 604	20	57	4 624	—
29	Regierungsbezirk K a s s e l	1 955	1 113 203	17 745	705	110 167	741
30	Land Hessen	14 573	14 532 291	138 232	4 068	967 218	6 746
	davon						
31	kreisfreie Städte	3 954	5 233 152	45 795	1 163	373 707	2 738
32	Landkreise	10 619	9 299 139	92 437	2 905	593 511	4 007
33	RVB FrankfurtRheinMain	6 841	10 211 257	68 414	1 718	505 875	1 639

**Städten, Landkreisen, Regierungsbezirken und dem RVB FrankfurtRheinMain  
abschnitten**

Gesundheits- und Sozialwesen			Kunst, Unterhaltung und Erholung			Erbringung von sonstigen Dienstleistungen			Lfd. Nr.
Steuerpflichtige	Steuerbarer Umsatz		Steuerpflichtige	Steuerbarer Umsatz		Steuerpflichtige	Steuerbarer Umsatz		
	Lieferungen und Leistungen	innergemeinschaftliche Erwerbe		Lieferungen und Leistungen	innergemeinschaftliche Erwerbe		Lieferungen und Leistungen	innergemeinschaftliche Erwerbe	
	1000 Euro			1000 Euro			1000 Euro		
135	288 477	671	251	41 324	202	338	87 363	143	1
659	586 113	7 724	1 430	1 494 076	1 849	1 867	589 614	1 886	2
79	217 675	484	178	28 801	19	301	32 012	338	3
264	322 416	889	507	705 392	1 807	719	411 802	15 664	4
149	71 710	17	361	58 893	991	648	64 037	499	5
157	29 301	94	349	77 865	535	588	78 717	1 581	6
109	40 745	1 780	228	25 793	71	553	60 371	863	7
233	2 809 043	1 818	.	.	.	663	80 706	1 299	8
194	223 640	542	442	72 987	1 005	1 125	105 397	845	9
161	173 048	118	270	39 934	141	593	68 927	1 431	10
53	17 608	—	.	.	.	235	35 742	83	11
209	652 526	598	.	.	.	1 064	128 608	1 287	12
110	53 846	8	234	53 435	116	408	61 135	4 551	13
172	162 904	874	340	48 558	181	818	86 638	472	14
2 684	5 649 052	15 619	5 438	2 842 722	7 914	9 920	1 891 070	30 942	15
225	177 621	1 749	246	36 361	94	476	56 294	398	16
134	200 392	203	207	31 567	185	511	51 465	512	17
99	115 480	730	148	18 513	45	310	29 923	126	18
140	87 968	178	218	49 224	121	364	227 333	588	19
52	77 716	70	91	16 653	3	178	39 447	1 230	20
650	659 175	2 930	910	152 318	449	1 839	404 463	2 854	21
200	928 105	297	217	50 947	350	391	53 328	421	22
130	496 659	350	217	27 912	137	377	61 061	909	23
66	23 774	561	60	9 206	34	159	17 211	159	24
124	50 601	75	159	23 160	161	395	43 615	58	25
98	167 548	85	109	20 872	61	287	29 780	115	26
115	362 797	1 203	123	31 149	328	267	36 072	265	27
68	78 074	92	66	29 350	553	164	26 690	199	28
801	2 107 558	2 663	951	192 595	1 623	2 040	267 758	2 126	29
4 135	8 415 785	21 213	7 299	3 187 634	9 987	13 799	2 563 291	35 922	30
1 337	2 342 785	10 066	2 583	2 320 540	4 227	3 616	1 174 120	18 452	31
2 798	6 072 999	11 147	4 716	867 094	5 760	10 183	1 389 170	17 470	32
1 663	4 791 374	13 784	3 312	1 841 592	3 371	6 151	1 075 023	7 248	33



## 7. Umsatzsteuerpflichtige, deren Lieferungen und Leistungen und Umsatzsteuer-Vorauszahlung 2011 nach ausgewählten

Branchen- schlüssel	Wirtschaftliche Gliederung	Darmstadt, Stadt			Frankfurt am Main, Stadt		
		Steuer- pflichtige	Lieferungen und Leistungen	Umsatz- steuer- Voraus- zahlung	Steuer- pflichtige	Lieferungen und Leistungen	Umsatz- steuer- Voraus- zahlung
			1000 Euro			1000 Euro	
<b>A - S</b>	<b>Insgesamt</b>	<b>6 622</b>	<b>13 479 609</b>	<b>355 120</b>	<b>33 721</b>	<b>113 560 526</b>	<b>4 744 964</b>
<b>A</b>	<b>Land- und Forstwirtschaft, Fischerei</b>	<b>18</b>	<b>13 117</b>	<b>367</b>	<b>72</b>	<b>28 316</b>	<b>471</b>
<b>01</b>	<b>Landwirtschaft, Jagd und damit verbundene Tätigkeiten</b>	<b>18</b>	<b>13 117</b>	<b>367</b>	<b>68</b>	<b>28 141</b>	<b>441</b>
01.1	Anbau einjähriger Pflanzen	8	4 420	– 37	25	15 776	– 300
01.5	Gemischte Landwirtschaft	.	.	.	.	.	.
01.6	Erbringung von landwirtschaftlichen Dienstleistungen	.	.	.	19	5 941	428
<b>C</b>	<b>Verarbeitendes Gewerbe</b>	<b>360</b>	<b>4 875 070</b>	<b>– 104 950</b>	<b>1 445</b>	<b>20 527 372</b>	<b>23 103</b>
<b>10</b>	<b>Herstellung von Nahrungs- und Futtermitteln</b>	<b>39</b>	<b>597 680</b>	<b>– 18 907</b>	<b>234</b>	<b>6 956 465</b>	<b>– 94 410</b>
10.1	Schlachten und Fleischverarbeitung	15	5 608	85	75	99 316	472
10.13	Fleischverarbeitung	15	5 608	85	71	95 563	436
10.71	Herstellung von Backwaren (ohne Dauerbackwaren)	17	6 439	152	123	82 060	724
10.8	Herstellung von sonstigen Nahrungsmitteln	.	.	.	22	6 760 985	– 95 956
<b>13</b>	<b>Herstellung von Textilien</b>	<b>9</b>	<b>987</b>	<b>81</b>	<b>46</b>	<b>10 880</b>	<b>571</b>
<b>14</b>	<b>Herstellung von Bekleidung</b>	<b>.</b>	<b>.</b>	<b>.</b>	<b>66</b>	<b>14 263</b>	<b>586</b>
<b>15</b>	<b>Herstellung von Leder, Lederwaren und Schuhen</b>	<b>5</b>	<b>259</b>	<b>23</b>	<b>19</b>	<b>6 238</b>	<b>356</b>
<b>16</b>	<b>Herstellung von Holz-, Flecht-, Korb- und Korkwaren (ohne Möbel)</b>	<b>13</b>	<b>2 894</b>	<b>229</b>	<b>59</b>	<b>24 095</b>	<b>2 558</b>
16.1	Säge-, Hobel- und Holzimprägnierwerke	.	.	.	12	5 586	615
16.23	Herstellung von Konstruktionsteilen, Fertigbauteilen, Ausbauelementen und Fertigteilbauten aus Holz	.	.	.	38	16 901	1 796
<b>17</b>	<b>Herstellung von Papier, Pappe und Waren daraus</b>	<b>4</b>	<b>806</b>	<b>16</b>	<b>10</b>	<b>3 163</b>	<b>183</b>
<b>18</b>	<b>Herstellung von Druckerzeugnissen; Vervielfältigung von bespielten Ton-, Bild- und Datenträgern</b>	<b>58</b>	<b>98 290</b>	<b>– 705</b>	<b>169</b>	<b>258 558</b>	<b>17 420</b>
18.1	Herstellung von Druckerzeugnissen	55	97 917	– 690	148	254 278	17 000
<b>20</b>	<b>Herstellung von chemischen Erzeugnissen</b>	<b>.</b>	<b>.</b>	<b>.</b>	<b>46</b>	<b>3 786 821</b>	<b>– 175 031</b>

**in den kreisfreien Städten, Landkreisen, Regierungsbezirken und dem RVB FrankfurtRheinMain Wirtschaftsbereichen**

Offenbach am Main, Stadt			Wiesbaden, Stadt			Bergstraße			Branchen- schlüssel
Steuer- pflichtige	Lieferungen und Leistungen	Umsatz- steuer- Voraus- zahlung	Steuer- pflichtige	Lieferungen und Leistungen	Umsatz- steuer- Voraus- zahlung	Steuer- pflichtige	Lieferungen und Leistungen	Umsatz- steuer- Voraus- zahlung	
4 911	8 225 357	415 738	12 905	27 920 766	821 529	11 682	10 613 517	348 951	A - S
.	.	.	.	.	.	159	46 379	– 247	A
4	471	4	90	15 764	637	143	40 763	– 509	01
.	.	.	25	3 723	75	29	3 988	107	01.1
.	.	.	21	3 143	127	67	19 906	– 1 059	01.5
—	—	—	17	4 212	88	23	9 390	9	01.6
330	1 497 844	7 754	638	10 017 178	4 603	1 107	3 268 913	71 924	C
41	19 637	187	77	234 759	– 3 774	170	158 083	588	10
16	5 490	88	19	6 819	185	77	84 936	364	10.1
16	5 490	88	19	6 819	185	68	46 257	– 20	10.13
.	.	.	36	25 945	426	68	35 244	465	10.71
.	.	.	9	7 773	181	8	16 229	– 26	10.8
9	8 915	549	15	1 612	155	21	8 908	802	13
11	1 982	88	17	1 590	121	13	4 871	213	14
11	17 402	138	5	1 127	89	4	3 424	225	15
20	7 616	260	27	37 215	0	72	56 646	2 198	16
.	.	.	.	.	.	10	7 817	423	16.1
10	4 517	94	18	2 410	224	43	18 229	817	16.23
6	5 799	441	8	6 158	336	10	18 535	1 986	17
39	19 732	1 367	62	48 592	2 614	51	34 041	2 632	18
.	.	.	53	35 233	1 547	48	33 885	2 619	18.1
12	168 306	1 067	20	511 117	– 13 355	25	179 560	– 3 796	20

## 7. Umsatzsteuerpflichtige, deren Lieferungen und Leistungen und Umsatzsteuer-Vorauszahlung 2011 nach ausgewählten

Branchen- schlüssel	Wirtschaftliche Gliederung	Darmstadt-Dieburg			Groß-Gerau		
		Steuer- pflichtige	Lieferungen und Leistungen	Umsatz- steuer- Voraus- zahlung	Steuer- pflichtige	Lieferungen und Leistungen	Umsatz- steuer- Voraus- zahlung
			1000 Euro			1000 Euro	
<b>A - S</b>	<b>Insgesamt</b>	<b>11 785</b>	<b>12 650 252</b>	<b>893 069</b>	<b>8 805</b>	<b>22 976 869</b>	<b>579 017</b>
<b>A</b>	<b>Land- und Forstwirtschaft, Fischerei</b>	.	.	.	<b>126</b>	<b>23 844</b>	<b>– 273</b>
<b>01</b>	<b>Landwirtschaft, Jagd und damit verbundene Tätigkeiten</b>	<b>174</b>	<b>135 296</b>	<b>– 1 490</b>	<b>119</b>	<b>22 452</b>	<b>– 390</b>
01.1	Anbau einjähriger Pflanzen	51	14 074	– 70	39	6 774	25
01.5	Gemischte Landwirtschaft	55	12 289	– 277	59	11 315	– 330
01.6	Erbringung von landwirtschaftlichen Dienstleistungen	33	6 271	116	.	.	.
<b>C</b>	<b>Verarbeitendes Gewerbe</b>	<b>1 046</b>	<b>3 476 483</b>	<b>87 461</b>	<b>602</b>	<b>13 881 217</b>	<b>47 912</b>
<b>10</b>	<b>Herstellung von Nahrungs- und Futtermitteln</b>	<b>161</b>	<b>83 221</b>	<b>1 432</b>	<b>95</b>	<b>114 983</b>	<b>991</b>
10.1	Schlachten und Fleischverarbeitung	68	29 818	866	30	57 966	– 156
10.13	Fleischverarbeitung	.	.	.	30	57 966	– 156
10.71	Herstellung von Backwaren (ohne Dauerbackwaren)	.	.	.	.	.	.
10.8	Herstellung von sonstigen Nahrungsmitteln	13	3 084	25	3	572	25
<b>13</b>	<b>Herstellung von Textilien</b>	<b>27</b>	<b>73 902</b>	<b>298</b>	<b>11</b>	<b>4 120</b>	<b>155</b>
<b>14</b>	<b>Herstellung von Bekleidung</b>	.	.	.	<b>13</b>	<b>752</b>	<b>10</b>
<b>15</b>	<b>Herstellung von Leder, Lederwaren und Schuhen</b>	<b>8</b>	<b>2 377</b>	<b>221</b>	<b>4</b>	<b>5 878</b>	<b>– 62</b>
<b>16</b>	<b>Herstellung von Holz-, Flecht-, Korb- und Korkwaren (ohne Möbel)</b>	<b>47</b>	<b>18 675</b>	<b>1 342</b>	<b>34</b>	<b>20 846</b>	<b>757</b>
16.1	Säge-, Hobel- und Holzimprägnierwerke	8	4 865	264	—	—	—
16.23	Herstellung von Konstruktionsteilen, Fertigbauteilen, Ausbauelementen und Fertigteilbauten aus Holz	33	11 222	931	30	10 474	425
<b>17</b>	<b>Herstellung von Papier, Pappe und Waren daraus</b>	<b>15</b>	<b>12 260</b>	<b>750</b>	.	.	.
<b>18</b>	<b>Herstellung von Druckerzeugnissen; Vervielfältigung von bespielten Ton-, Bild- und Datenträgern</b>	<b>77</b>	<b>41 776</b>	<b>2 478</b>	<b>38</b>	<b>74 749</b>	<b>923</b>
18.1	Herstellung von Druckerzeugnissen	.	.	.	.	.	.
<b>20</b>	<b>Herstellung von chemischen Erzeugnissen</b>	<b>37</b>	<b>1 207 127</b>	<b>41 560</b>	<b>14</b>	<b>51 886</b>	<b>1 824</b>

**in den kreisfreien Städten, Landkreisen, Regierungsbezirken und dem RVB FrankfurtRheinMain Wirtschaftsbereichen**

Hochtaunuskreis			Main-Kinzig-Kreis			Main-Taunus-Kreis			Branchen- schlüssel
Steuer- pflichtige	Lieferungen und Leistungen	Umsatz- steuer- Voraus- zahlung	Steuer- pflichtige	Lieferungen und Leistungen	Umsatz- steuer- Voraus- zahlung	Steuer- pflichtige	Lieferungen und Leistungen	Umsatz- steuer- Voraus- zahlung	
	1000 Euro			1000 Euro			1000 Euro		
12 438	26 410 061	872 289	16 623	30 796 494	– 381 067	10 538	28 668 207	635 720	A - S
106	23 049	325	227	63 670	– 21	113	31 746	1 446	A
93	20 694	159	189	47 219	– 1 134	110	31 501	1 421	01
.	.	.	41	12 098	– 474	40	4 686	271	01.1
45	8 266	30	106	21 964	– 849	25	13 278	389	01.5
12	3 765	168	.	.	.	9	2 941	– 126	01.6
779	9 296 449	107 688	1 496	14 811 792	– 623 379	630	7 301 112	– 286 769	C
89	465 234	9 300	224	277 424	– 638	64	87 499	– 509	10
33	26 669	51	102	115 147	– 1 699	19	21 276	215	10.1
.	.	.	.	.	.	.	.	.	10.13
35	25 683	62	93	60 138	986	.	.	.	10.71
.	.	.	10	15 289	– 183	4	4 033	131	10.8
17	41 725	– 723	26	11 230	1 078	18	5 732	5	13
17	2 789	160	17	36 368	437	13	759	86	14
5	2 930	242	9	8 313	562	4	7 030	55	15
50	15 327	1 063	109	83 019	4 677	58	24 545	1 847	16
11	4 124	235	13	9 690	696	4	1 829	122	16.1
30	9 743	708	74	45 318	1 541	41	16 084	1 106	16.23
10	19 291	– 50	23	90 386	1 237	.	.	.	17
64	31 041	2 237	87	73 358	5 689	45	73 388	5 984	18
54	29 675	2 153	77	71 768	5 509	.	.	.	18.1
.	.	.	26	522 280	34 188	20	4 833 587	– 320 753	20

## 7. Umsatzsteuerpflichtige, deren Lieferungen und Leistungen und Umsatzsteuer-Vorauszahlung 2011 nach ausgewählten

Branchen- schlüssel	Wirtschaftliche Gliederung	Odenwaldkreis			Offenbach		
		Steuer- pflichtige	Lieferungen und Leistungen	Umsatz- steuer- Voraus- zahlung	Steuer- pflichtige	Lieferungen und Leistungen	Umsatz- steuer- Voraus- zahlung
			1000 Euro			1000 Euro	
<b>A - S</b>	<b>Insgesamt</b>	<b>3 925</b>	<b>3 426 688</b>	<b>153 772</b>	<b>16 175</b>	<b>23 536 584</b>	<b>1 121 239</b>
<b>A</b>	<b>Land- und Forstwirtschaft, Fischerei</b>	<b>117</b>	<b>23 898</b>	<b>101</b>	<b>92</b>	<b>34 007</b>	<b>1 061</b>
<b>01</b>	<b>Landwirtschaft, Jagd und damit verbundene Tätigkeiten</b>	<b>95</b>	<b>20 285</b>	<b>– 114</b>	<b>83</b>	<b>32 947</b>	<b>972</b>
01.1	Anbau einjähriger Pflanzen	55	11 350	– 1	25	11 905	188
01.5	Gemischte Landwirtschaft	25	5 880	– 332	17	2 527	30
01.6	Erbringung von landwirtschaftlichen Dienstleistungen	7	1 545	127	22	12 170	619
<b>C</b>	<b>Verarbeitendes Gewerbe</b>	<b>481</b>	<b>1 984 735</b>	<b>88 600</b>	<b>1 329</b>	<b>5 075 859</b>	<b>100 399</b>
<b>10</b>	<b>Herstellung von Nahrungs- und Futtermitteln</b>	<b>101</b>	<b>235 400</b>	<b>845</b>	<b>138</b>	<b>234 912</b>	<b>– 3 159</b>
10.1	Schlachten und Fleischverarbeitung	37	17 038	68	58	35 227	629
10.13	Fleischverarbeitung	.	.	.	.	.	.
10.71	Herstellung von Backwaren (ohne Dauerbackwaren)	50	16 139	369	61	172 327	– 3 974
10.8	Herstellung von sonstigen Nahrungsmitteln	.	.	.	10	2 976	24
<b>13</b>	<b>Herstellung von Textilien</b>	<b>5</b>	<b>1 031</b>	<b>98</b>	<b>35</b>	<b>35 542</b>	<b>322</b>
<b>14</b>	<b>Herstellung von Bekleidung</b>	<b>4</b>	<b>443</b>	<b>36</b>	<b>31</b>	<b>31 309</b>	<b>212</b>
<b>15</b>	<b>Herstellung von Leder, Lederwaren und Schuhen</b>	<b>4</b>	<b>864</b>	<b>51</b>	<b>38</b>	<b>97 887</b>	<b>2 840</b>
<b>16</b>	<b>Herstellung von Holz-, Flecht-, Korb- und Korkwaren (ohne Möbel)</b>	<b>37</b>	<b>31 583</b>	<b>1 894</b>	<b>66</b>	<b>83 654</b>	<b>1 621</b>
16.1	Säge-, Hobel- und Holzimprägnierwerke	7	3 518	381	5	1 141	96
16.23	Herstellung von Konstruktionsteilen, Fertigbauteilen, Ausbauelementen und Fertigteilbauten aus Holz	.	.	.	45	35 655	458
<b>17</b>	<b>Herstellung von Papier, Pappe und Waren daraus</b>	<b>3</b>	<b>2 369</b>	<b>78</b>	<b>22</b>	<b>84 343</b>	<b>6 872</b>
<b>18</b>	<b>Herstellung von Druckerzeugnissen; Vervielfältigung von bespielten Ton-, Bild- und Datenträgern</b>	<b>17</b>	<b>12 350</b>	<b>243</b>	<b>131</b>	<b>92 816</b>	<b>6 040</b>
18.1	Herstellung von Druckerzeugnissen	17	12 350	243	122	81 829	5 211
<b>20</b>	<b>Herstellung von chemischen Erzeugnissen</b>	<b>11</b>	<b>7 004</b>	<b>– 171</b>	<b>29</b>	<b>87 895</b>	<b>279</b>

**in den kreisfreien Städten, Landkreisen, Regierungsbezirken und dem RVB FrankfurtRheinMain Wirtschaftsbereichen**

Rheingau-Taunus-Kreis			Wetteraukreis			Regierungsbezirk Darmstadt			Branchen- schlüssel
Steuer- pflichtige	Lieferungen und Leistungen	Umsatz- steuer- Voraus- zahlung	Steuer- pflichtige	Lieferungen und Leistungen	Umsatz- steuer- Voraus- zahlung	Steuer- pflichtige	Lieferungen und Leistungen	Umsatz- steuer- Voraus- zahlung	
8 067	6 597 222	141 937	12 772	10 582 412	452 515	170 969	339 444 563	11 154 792	A - S
.	.	.	258	54 155	– 3	1 956	602 364	7 222	A
352	100 346	4 332	233	49 655	– 365	1 771	558 652	4 331	01
18	5 970	– 122	115	22 686	– 326	496	122 392	– 689	01.1
55	9 917	– 183	88	16 011	– 553	576	127 778	– 2 858	01.5
19	2 312	227	13	3 259	117	202	56 688	1 806	01.6
563	2 040 117	– 82 823	947	2 868 672	100 758	11 753	100 922 812	– 457 718	C
73	351 979	– 5 933	143	93 214	895	1 649	9 910 491	– 113 094	10
23	14 254	819	73	30 336	234	645	549 900	2 222	10.1
23	14 254	819	69	30 002	208	616	499 399	1 730	10.13
.	.	.	52	39 358	549	.	.	.	10.71
.	.	.	10	16 750	88	112	7 363 675	– 88 398	10.8
10	3 719	349	14	6 532	431	263	214 833	4 169	13
.	.	.	11	1 141	65	229	112 226	2 283	14
5	597	49	5	621	58	126	154 945	4 848	15
22	5 268	309	63	16 527	1 104	677	427 910	19 860	16
5	1 115	46	12	4 454	296	94	48 750	3 471	16.1
13	3 733	238	32	9 217	575	428	190 007	9 320	16.23
7	5 550	313	15	65 654	– 882	153	1 160 533	29 262	17
37	18 079	795	49	27 702	2 066	924	904 472	49 783	18
34	17 893	781	45	27 389	2 039	842	855 437	45 429	18.1
16	49 500	840	14	38 723	– 2 465	296	13 221 099	– 517 883	20

## 7. Umsatzsteuerpflichtige, deren Lieferungen und Leistungen und Umsatzsteuer-Vorauszahlung 2011 nach ausgewählten

Branchen- schlüssel	Wirtschaftliche Gliederung	Gießen			Lahn-Dill-Kreis		
		Steuer- pflichtige	Lieferungen und Leistungen	Umsatz- steuer- Voraus- zahlung	Steuer- pflichtige	Lieferungen und Leistungen	Umsatz- steuer- Voraus- zahlung
			1000 Euro			1000 Euro	
<b>A - S</b>	<b>Insgesamt</b>	<b>9 582</b>	<b>10 592 082</b>	<b>399 780</b>	<b>9 450</b>	<b>12 794 114</b>	<b>274 805</b>
<b>A</b>	<b>Land- und Forstwirtschaft, Fischerei</b>	.	.	.	<b>131</b>	<b>20 458</b>	<b>6</b>
<b>01</b>	<b>Landwirtschaft, Jagd und damit verbundene Tätigkeiten</b>	<b>148</b>	<b>33 575</b>	<b>– 848</b>	<b>106</b>	<b>15 852</b>	<b>– 368</b>
01.1	Anbau einjähriger Pflanzen	13	6 046	– 361	39	7 428	– 169
01.5	Gemischte Landwirtschaft	95	15 988	– 607	44	4 896	– 183
01.6	Erbringung von landwirtschaftlichen Dienstleistungen	20	5 610	170	5	293	20
<b>C</b>	<b>Verarbeitendes Gewerbe</b>	<b>755</b>	<b>1 891 142</b>	<b>5 448</b>	<b>1 285</b>	<b>7 068 778</b>	<b>9 163</b>
<b>10</b>	<b>Herstellung von Nahrungs- und Futtermitteln</b>	<b>91</b>	<b>66 710</b>	<b>304</b>	<b>149</b>	<b>126 276</b>	<b>– 99</b>
10.1	Schlachten und Fleischverarbeitung	49	32 561	– 179	78	52 591	134
10.13	Fleischverarbeitung	46	32 189	– 192	.	.	.
10.71	Herstellung von Backwaren (ohne Dauerbackwaren)	28	31 345	380	.	.	.
10.8	Herstellung von sonstigen Nahrungsmitteln	5	1 176	61	.	.	.
<b>13</b>	<b>Herstellung von Textilien</b>	.	.	.	<b>19</b>	<b>20 513</b>	<b>409</b>
<b>14</b>	<b>Herstellung von Bekleidung</b>	<b>8</b>	<b>911</b>	<b>73</b>	.	.	.
<b>15</b>	<b>Herstellung von Leder, Lederwaren und Schuhen</b>	.	.	.	.	.	.
<b>16</b>	<b>Herstellung von Holz-, Flecht-, Korb- und Korkwaren (ohne Möbel)</b>	<b>60</b>	<b>54 005</b>	<b>2 987</b>	<b>90</b>	<b>62 802</b>	<b>3 296</b>
16.1	Säge-, Hobel- und Holzimprägnierwerke	12	4 370	214	20	20 137	791
16.23	Herstellung von Konstruktionsteilen, Fertigbauteilen, Ausbauelementen und Fertigteilbauten aus Holz	33	29 788	1 982	.	.	.
<b>17</b>	<b>Herstellung von Papier, Pappe und Waren daraus</b>	.	.	.	<b>10</b>	<b>77 222</b>	<b>2 864</b>
<b>18</b>	<b>Herstellung von Druckerzeugnissen; Vervielfältigung von bespielten Ton-, Bild- und Datenträgern</b>	<b>43</b>	<b>47 914</b>	<b>2 710</b>	<b>58</b>	<b>34 807</b>	<b>2 041</b>
18.1	Herstellung von Druckerzeugnissen	.	.	.	54	34 573	2 025
<b>20</b>	<b>Herstellung von chemischen Erzeugnissen</b>	<b>8</b>	<b>5 809</b>	<b>347</b>	<b>23</b>	<b>191 776</b>	<b>2 334</b>

**in den kreisfreien Städten, Landkreisen, Regierungsbezirken und dem RVB FrankfurtRheinMain Wirtschaftsbereichen**

Limburg-Weilburg			Marburg-Biedenkopf			Vogelsbergkreis			Branchen- schlüssel
Steuer- pflichtige	Lieferungen und Leistungen	Umsatz- steuer- Voraus- zahlung	Steuer- pflichtige	Lieferungen und Leistungen	Umsatz- steuer- Voraus- zahlung	Steuer- pflichtige	Lieferungen und Leistungen	Umsatz- steuer- Voraus- zahlung	
6 924	5 438 263	241 920	7 478	9 262 463	288 551	4 003	3 661 538	92 827	A - S
191	45 443	– 295	212	39 783	– 2 197	.	.	.	A
169	36 982	– 992	185	35 945	– 2 466	183	73 435	– 2 685	01
73	16 615	– 394	73	13 406	– 748	81	19 009	– 1 138	01.1
63	14 705	– 623	95	18 997	– 1 877	75	17 917	– 1 159	01.5
8	1 420	52	10	2 109	102	12	30 902	– 380	01.6
637	1 260 104	29 020	750	4 102 543	70 126	462	1 420 158	17 412	C
99	80 659	553	130	137 641	– 451	103	75 454	– 84	10
44	33 954	– 31	70	37 037	277	49	23 565	42	10.1
44	33 954	– 31	.	.	.	44	22 028	20	10.13
49	46 167	532	.	.	.	.	.	.	10.71
3	144	15	.	.	.	5	981	21	10.8
.	.	.	18	11 468	826	11	32 582	2 403	13
.	.	.	10	2 190	97	9	13 597	992	14
.	.	.	.	.	.	.	.	.	15
60	38 139	2 506	41	12 533	857	63	79 937	556	16
11	7 439	381	8	3 123	207	14	42 002	– 950	16.1
.	.	.	23	6 070	403	34	20 889	1 112	16.23
.	.	.	7	99 999	– 2 840	.	.	.	17
.	.	.	34	62 004	726	.	.	.	18
.	.	.	.	.	.	.	.	.	18.1
15	25 004	– 175	10	17 295	1 350	6	15 045	408	20



## 7. Umsatzsteuerpflichtige, deren Lieferungen und Leistungen und Umsatzsteuer-Vorauszahlung 2011 nach ausgewählten

Branchen- schlüssel	Wirtschaftliche Gliederung	Regierungsbezirk Gießen			Kassel, Stadt		
		Steuer- pflichtige	Lieferungen und Leistungen	Umsatz- steuer- Voraus- zahlung	Steuer- pflichtige	Lieferungen und Leistungen	Umsatz- steuer- Voraus- zahlung
			1000 Euro			1000 Euro	
<b>A - S</b>	<b>Insgesamt</b>	<b>37 437</b>	<b>41 748 460</b>	<b>1 297 883</b>	<b>7 327</b>	<b>27 351 442</b>	<b>1 472 160</b>
<b>A</b>	<b>Land- und Forstwirtschaft, Fischerei</b>	.	.	.	.	.	.
<b>01</b>	<b>Landwirtschaft, Jagd und damit verbundene Tätigkeiten</b>	<b>791</b>	<b>195 789</b>	<b>– 7 359</b>	<b>21</b>	<b>5 754</b>	<b>69</b>
01.1	Anbau einjähriger Pflanzen	279	62 504	– 2 810	.	.	.
01.5	Gemischte Landwirtschaft	372	72 502	– 4 448	9	948	65
01.6	Erbringung von landwirtschaftlichen Dienstleistungen	55	40 334	– 36	.	.	.
<b>C</b>	<b>Verarbeitendes Gewerbe</b>	<b>3 889</b>	<b>15 742 725</b>	<b>131 168</b>	<b>552</b>	<b>1 670 057</b>	<b>64 675</b>
<b>10</b>	<b>Herstellung von Nahrungs- und Futtermitteln</b>	<b>572</b>	<b>486 740</b>	<b>223</b>	<b>65</b>	<b>79 952</b>	<b>3 230</b>
10.1	Schlachten und Fleischverarbeitung	<b>290</b>	<b>179 708</b>	<b>243</b>	19	8 064	197
10.13	Fleischverarbeitung	.	.	.	16	6 539	84
10.71	Herstellung von Backwaren (ohne Dauerbackwaren)	.	.	.	.	.	.
10.8	Herstellung von sonstigen Nahrungsmitteln	.	.	.	.	.	.
<b>13</b>	<b>Herstellung von Textilien</b>	<b>77</b>	<b>139 705</b>	<b>4 223</b>	.	.	.
<b>14</b>	<b>Herstellung von Bekleidung</b>	<b>46</b>	<b>67 754</b>	<b>2 082</b>	<b>16</b>	<b>5 672</b>	<b>429</b>
<b>15</b>	<b>Herstellung von Leder, Lederwaren und Schuhen</b>	<b>17</b>	<b>18 137</b>	<b>1 627</b>	<b>4</b>	<b>1 110</b>	<b>121</b>
<b>16</b>	<b>Herstellung von Holz-, Flecht-, Korb- und Korkwaren (ohne Möbel)</b>	<b>314</b>	<b>247 415</b>	<b>10 202</b>	<b>22</b>	<b>22 546</b>	<b>450</b>
16.1	Säge-, Hobel- und Holzimprägnierwerke	65	77 070	643	4	2 116	99
16.23	Herstellung von Konstruktionsteilen, Fertigbauteilen, Ausbauelementen und Fertigteilbauten aus Holz	180	92 986	5 998	.	.	.
<b>17</b>	<b>Herstellung von Papier, Pappe und Waren daraus</b>	<b>33</b>	<b>409 105</b>	<b>9 870</b>	.	.	.
<b>18</b>	<b>Herstellung von Druckerzeugnissen; Vervielfältigung von bespielten Ton-, Bild- und Datenträgern</b>	<b>162</b>	<b>187 551</b>	<b>7 849</b>	<b>58</b>	<b>84 809</b>	<b>3 720</b>
18.1	Herstellung von Druckerzeugnissen	153	185 976	7 768	49	82 047	3 437
<b>20</b>	<b>Herstellung von chemischen Erzeugnissen</b>	<b>62</b>	<b>254 930</b>	<b>4 264</b>	<b>16</b>	<b>54 774</b>	<b>5 769</b>

**in den kreisfreien Städten, Landkreisen, Regierungsbezirken und dem RVB FrankfurtRheinMain Wirtschaftsbereichen**

Fulda			Hersfeld-Rotenburg			Kassel			Branchen- schlüssel
Steuer- pflichtige	Lieferungen und Leistungen	Umsatz- steuer- Voraus- zahlung	Steuer- pflichtige	Lieferungen und Leistungen	Umsatz- steuer- Voraus- zahlung	Steuer- pflichtige	Lieferungen und Leistungen	Umsatz- steuer- Voraus- zahlung	
8 020	11 934 528	418 036	3 794	4 758 432	178 674	7 442	8 906 655	222 224	A - S
.	.	.	.	.	.	232	48 755	– 1 245	A
280	53 384	– 2 247	133	23 419	– 880	203	43 465	– 1 450	01
89	19 935	– 983	39	9 871	– 362	.	.	.	01.1
150	22 102	– 1 102	79	10 071	– 515	104	19 218	– 947	01.5
10	2 515	76	.	.	.	16	3 656	117	01.6
801	3 169 845	82 401	331	702 887	18 105	668	2 454 705	874	C
149	135 564	1 459	77	42 549	400	113	85 914	1	10
77	61 250	706	42	19 148	148	59	40 611	– 437	10.1
69	55 896	160	.	.	.	.	.	.	10.13
.	.	.	26	21 072	256	43	32 026	369	10.71
9	3 245	70	—	—	—	.	.	.	10.8
29	254 304	12 177	12	28 122	37	13	33 230	678	13
16	77 810	2 722	.	.	.	11	4 741	219	14
.	.	.	.	.	.	3	780	75	15
86	259 179	11 588	38	31 383	278	51	25 960	1 688	16
30	57 984	3 528	13	22 994	– 249	16	14 770	614	16.1
34	81 868	5 282	.	.	.	25	8 803	883	16.23
.	.	.	3	183	2	6	388	32	17
36	87 526	1 973	15	17 254	1 278	.	.	.	18
36	87 526	1 973	15	17 254	1 278	.	.	.	18.1
10	22 775	1 610	.	.	.	.	.	.	20

## 7. Umsatzsteuerpflichtige, deren Lieferungen und Leistungen und Umsatzsteuer-Vorauszahlung 2011 nach ausgewählten

Branchen- schlüssel	Wirtschaftliche Gliederung	Schwalm-Eder-Kreis			Waldeck-Frankenberg		
		Steuer- pflichtige	Lieferungen und Leistungen	Umsatz- steuer- Voraus- zahlung	Steuer- pflichtige	Lieferungen und Leistungen	Umsatz- steuer- Voraus- zahlung
			1000 Euro			1000 Euro	
<b>A - S</b>	<b>Insgesamt</b>	<b>5 736</b>	<b>8 599 498</b>	<b>72 108</b>	<b>5 864</b>	<b>6 760 913</b>	<b>186 707</b>
<b>A</b>	<b>Land- und Forstwirtschaft, Fischerei</b>	<b>331</b>	<b>62 660</b>	<b>– 1 140</b>	<b>306</b>	<b>70 770</b>	<b>– 315</b>
<b>01</b>	<b>Landwirtschaft, Jagd und damit verbundene Tätigkeiten</b>	<b>308</b>	<b>58 804</b>	<b>– 1 404</b>	<b>247</b>	<b>55 516</b>	<b>– 1 211</b>
01.1	Anbau einjähriger Pflanzen	130	23 559	– 774	46	10 417	– 330
01.5	Gemischte Landwirtschaft	141	27 502	– 588	161	28 303	– 952
01.6	Erbringung von landwirtschaftlichen Dienstleistungen	24	4 130	10	25	12 610	121
<b>C</b>	<b>Verarbeitendes Gewerbe</b>	<b>527</b>	<b>3 333 992</b>	<b>– 80 660</b>	<b>583</b>	<b>3 111 597</b>	<b>26 576</b>
<b>10</b>	<b>Herstellung von Nahrungs- und Futtermitteln</b>	<b>105</b>	<b>219 795</b>	<b>– 3 888</b>	<b>117</b>	<b>176 160</b>	<b>– 383</b>
10.1	Schlachten und Fleischverarbeitung	52	132 717	– 3 019	55	127 982	– 1 191
10.13	Fleischverarbeitung	.	.	.	50	127 462	– 1 227
10.71	Herstellung von Backwaren (ohne Dauerbackwaren)	.	.	.	.	.	.
10.8	Herstellung von sonstigen Nahrungsmitteln	.	.	.	8	1 231	– 6
<b>13</b>	<b>Herstellung von Textilien</b>	<b>12</b>	<b>2 781</b>	<b>244</b>	<b>.</b>	<b>.</b>	<b>.</b>
<b>14</b>	<b>Herstellung von Bekleidung</b>	<b>13</b>	<b>8 548</b>	<b>518</b>	<b>5</b>	<b>194</b>	<b>10</b>
<b>15</b>	<b>Herstellung von Leder, Lederwaren und Schuhen</b>	<b>.</b>	<b>.</b>	<b>.</b>	<b>.</b>	<b>.</b>	<b>.</b>
<b>16</b>	<b>Herstellung von Holz-, Flecht-, Korb- und Korkwaren (ohne Möbel)</b>	<b>57</b>	<b>49 771</b>	<b>2 427</b>	<b>62</b>	<b>336 900</b>	<b>10 307</b>
16.1	Säge-, Hobel- und Holzimprägnierwerke	15	17 574	500	21	250 403	4 159
16.23	Herstellung von Konstruktionsteilen, Fertigbauteilen, Ausbauelementen und Fertigteilbauten aus Holz	32	26 648	1 707	27	54 805	2 310
<b>17</b>	<b>Herstellung von Papier, Pappe und Waren daraus</b>	<b>3</b>	<b>265</b>	<b>17</b>	<b>.</b>	<b>.</b>	<b>.</b>
<b>18</b>	<b>Herstellung von Druckerzeugnissen; Vervielfältigung von bespielten Ton-, Bild- und Datenträgern</b>	<b>.</b>	<b>.</b>	<b>.</b>	<b>12</b>	<b>10 820</b>	<b>945</b>
18.1	Herstellung von Druckerzeugnissen	.	.	.	12	10 820	945
<b>20</b>	<b>Herstellung von chemischen Erzeugnissen</b>	<b>10</b>	<b>22 663</b>	<b>– 52</b>	<b>9</b>	<b>12 476</b>	<b>1 627</b>

**in den kreisfreien Städten, Landkreisen, Regierungsbezirken und dem RVB FrankfurtRheinMain Wirtschaftsbereichen**

Werra-Meißner-Kreis			Regierungsbezirk Kassel			RVB FrankfurtRheinMain			Branchen- schlüssel
Steuer- pflichtige	Lieferungen und Leistungen	Umsatz- steuer- Voraus- zahlung	Steuer- pflichtige	Lieferungen und Leistungen	Umsatz- steuer- Voraus- zahlung	Steuer- pflichtige	Lieferungen und Leistungen	Umsatz- steuer- Voraus- zahlung	
	1000 Euro			1000 Euro			1000 Euro		
3 461	2 257 074	99 245	41 644	70 568 541	2 649 154	102 946	254 123 780	8 035 816	A - S
.	.	.	.	.	.	653	170 510	3 280	A
167	61 855	930	1 359	302 197	– 6 192	608	164 220	2 843	01
72	11 932	– 487	444	89 698	– 3 871	246	64 612	– 342	01.1
70	14 212	– 433	714	122 356	– 4 472	166	37 818	343	01.5
12	31 910	1 639	97	58 026	1 932	83	29 025	1 281	01.6
309	479 034	10 526	3 771	14 922 117	122 497	6 331	71 915 442	– 598 314	C
69	37 110	254	695	777 045	1 073	831	8 156 184	– 88 105	10
34	18 400	1	338	408 172	– 3 594	315	358 625	– 421	10.1
31	18 127	– 1	.	.	.	307	348 931	– 442	10.13
.	.	.	255	244 001	3 131	385	407 050	– 534	10.71
.	.	.	.	.	.	61	7 196 632	– 86 709	10.8
8	11 311	759	95	342 583	14 244	157	114 155	1 429	13
.	.	.	69	119 377	4 457	168	88 266	1 564	14
.	.	.	23	71 167	517	88	141 044	3 831	15
35	26 987	799	351	752 726	27 538	359	195 824	9 778	16
10	5 730	402	109	371 571	9 053	40	15 349	1 237	16.1
16	4 604	408	163	195 301	10 455	238	105 059	5 518	16.23
.	.	.	41	549 154	– 19 597	84	989 878	23 261	17
.	.	.	176	384 095	15 075	575	594 368	37 306	18
.	.	.	164	380 304	14 715	515	559 842	34 086	18.1
8	36 115	913	72	295 587	3 820	153	10 928 480	– 537 607	20

## 7. Umsatzsteuerpflichtige, deren Lieferungen und Leistungen und Umsatzsteuer-Vorauszahlung 2011 nach ausgewählten

Branchen- schlüssel	Wirtschaftliche Gliederung	Darmstadt, Stadt			Frankfurt am Main, Stadt		
		Steuer- pflichtige	Lieferungen und Leistungen	Umsatz- steuer- Voraus- zahlung	Steuer- pflichtige	Lieferungen und Leistungen	Umsatz- steuer- Voraus- zahlung
			1000 Euro			1000 Euro	
<b>23</b>	<b>Herstellung von Glas und Glaswaren, Keramik, Verarbeitung von Steinen und Erden</b>	<b>20</b>	<b>9 627</b>	<b>545</b>	<b>58</b>	<b>170 398</b>	<b>4 653</b>
<b>24</b>	<b>Metallerzeugung und -bearbeitung</b>	<b>.</b>	<b>.</b>	<b>.</b>	<b>6</b>	<b>3 564</b>	<b>416</b>
<b>25</b>	<b>Herstellung von Metallerzeugnissen</b>	<b>.</b>	<b>.</b>	<b>.</b>	<b>141</b>	<b>243 455</b>	<b>25 163</b>
25.6	Oberflächenveredlung und Wärmebe- handlung; Mechanik, a.n.g.	21	8 079	626	80	42 139	3 487
25.62.0	Mechanik, a.n.g.	16	6 824	518	.	.	.
<b>26</b>	<b>Herstellung von Datenverarbeitungs- geräten, elektronischen und optischen Erzeugnissen</b>	<b>41</b>	<b>303 614</b>	<b>9 881</b>	<b>157</b>	<b>2 161 622</b>	<b>91 629</b>
<b>27</b>	<b>Herstellung von elektrischen Aus- rüstungen</b>	<b>13</b>	<b>8 557</b>	<b>967</b>	<b>36</b>	<b>589 581</b>	<b>17 736</b>
<b>28</b>	<b>Maschinenbau</b>	<b>28</b>	<b>82 570</b>	<b>– 2 064</b>	<b>80</b>	<b>415 170</b>	<b>– 654</b>
<b>29</b>	<b>Herstellung von Kraftwagen und Kraftwagenteilen</b>	<b>5</b>	<b>753</b>	<b>92</b>	<b>24</b>	<b>39 540</b>	<b>1 844</b>
<b>31</b>	<b>Herstellung von Möbeln</b>	<b>13</b>	<b>12 104</b>	<b>943</b>	<b>39</b>	<b>24 080</b>	<b>– 114</b>
<b>D</b>	<b>Energieversorgung</b>	<b>29</b>	<b>2 240 606</b>	<b>75 883</b>	<b>113</b>	<b>4 598 737</b>	<b>227 307</b>
<b>E</b>	<b>Wasserversorgung; Abwasser- und Abfallentsorgung und Beseitigung von Umweltverschmutzungen</b>	<b>15</b>	<b>34 672</b>	<b>1 729</b>	<b>44</b>	<b>425 034</b>	<b>29 892</b>
<b>36</b>	<b>Wasserversorgung</b>	<b>.</b>	<b>.</b>	<b>.</b>	<b>.</b>	<b>.</b>	<b>.</b>
<b>38</b>	<b>Sammlung, Behandlung und Be- seitigung von Abfällen, Rück- gewinnung</b>	<b>8</b>	<b>9 409</b>	<b>184</b>	<b>32</b>	<b>412 190</b>	<b>29 276</b>
<b>F</b>	<b>Baugewerbe</b>	<b>337</b>	<b>341 754</b>	<b>39 786</b>	<b>2 125</b>	<b>1 645 054</b>	<b>77 779</b>
<b>41</b>	<b>Hochbau</b>	<b>36</b>	<b>15 641</b>	<b>982</b>	<b>231</b>	<b>605 776</b>	<b>26 612</b>
<b>42</b>	<b>Tiefbau</b>	<b>17</b>	<b>204 059</b>	<b>28 667</b>	<b>42</b>	<b>169 604</b>	<b>– 9 478</b>
43.2	Bauinstallation	101	64 315	5 524	878	461 056	32 605
43.21.0	Elektroinstallation	35	20 245	1 477	198	147 181	10 563
43.22.0	Gas-, Wasser-, Heizungs- sowie Lüftungs- und Klimainstallation	34	38 486	3 584	212	207 903	18 975
43.32.0	Bautischlerei und -schlosserei	17	4 214	373	94	34 778	2 008

**in den kreisfreien Städten, Landkreisen, Regierungsbezirken und dem RVB FrankfurtRheinMain Wirtschaftsbereichen**

Offenbach am Main, Stadt			Wiesbaden, Stadt			Bergstraße			Branchen- schlüssel
Steuer- pflichtige	Lieferungen und Leistungen	Umsatz- steuer- Voraus- zahlung	Steuer- pflichtige	Lieferungen und Leistungen	Umsatz- steuer- Voraus- zahlung	Steuer- pflichtige	Lieferungen und Leistungen	Umsatz- steuer- Voraus- zahlung	
	1000 Euro			1000 Euro			1000 Euro		
10	3 493	118	30	1 016 627	11 069	78	82 163	5 426	23
.	.	.	4	1 218	57	14	3 397	264	24
31	61 006	278	71	56 430	3 426	200	204 625	12 842	25
17	5 403	533	41	9 227	636	128	98 043	8 351	25.6
17	5 403	533	37	9 027	618	120	84 910	7 623	25.62.0
17	8 245	229	60	593 474	15 368	83	286 093	– 2 086	26
.	.	.	.	.	.	.	.	.	27
30	174 350	– 373	.	.	.	105	340 007	17 479	28
6	2 004	186	8	317 204	– 21 761	12	3 358	228	29
6	9 105	532	34	18 792	838	32	142 277	– 1 766	31
9	635 212	24 320	51	1 448 696	106 269	75	411 933	18 537	D
15	147 407	5 427	19	108 907	3 026	53	201 883	– 569	E
—	—	—	.	.	.	20	30 221	– 1 494	36
11	138 446	4 366	.	.	.	23	161 306	– 64	38
509	199 037	7 548	873	472 510	20 041	1 290	673 190	36 430	F
36	41 236	1 591	68	60 457	4 657	113	147 259	5 776	41
10	4 160	147	15	22 255	– 236	25	25 436	1 690	42
227	64 969	3 515	302	177 196	13 172	442	253 324	14 351	43.2
43	19 566	1 588	89	82 645	7 317	153	88 731	5 374	43.21.0
51	21 792	1 730	122	79 810	4 892	162	127 791	7 577	43.22.0
32	10 731	471	54	16 424	1 363	96	26 411	1 659	43.32.0

## 7. Umsatzsteuerpflichtige, deren Lieferungen und Leistungen und Umsatzsteuer-Vorauszahlung 2011 nach ausgewählten

Branchen- schlüssel	Wirtschaftliche Gliederung	Darmstadt-Dieburg			Groß-Gerau		
		Steuer- pflichtige	Lieferungen und Leistungen	Umsatz- steuer- Voraus- zahlung	Steuer- pflichtige	Lieferungen und Leistungen	Umsatz- steuer- Voraus- zahlung
			1000 Euro			1000 Euro	
<b>23</b>	<b>Herstellung von Glas und Glaswaren, Keramik, Verarbeitung von Steinen und Erden</b>	<b>30</b>	<b>41 637</b>	<b>2 065</b>	<b>38</b>	<b>40 929</b>	<b>2 674</b>
<b>24</b>	<b>Metallerzeugung und -bearbeitung</b>	<b>.</b>	<b>.</b>	<b>.</b>	<b>.</b>	<b>.</b>	<b>.</b>
<b>25</b>	<b>Herstellung von Metallerzeugnissen</b>	<b>186</b>	<b>372 969</b>	<b>2 266</b>	<b>.</b>	<b>.</b>	<b>.</b>
25.6	Oberflächenveredlung und Wärmebe- handlung; Mechanik, a.n.g.	121	61 745	4 952	45	25 979	1 696
25.62.0	Mechanik, a.n.g.	109	47 475	3 886	.	.	.
<b>26</b>	<b>Herstellung von Datenverarbeitungs- geräten, elektronischen und optischen Erzeugnissen</b>	<b>90</b>	<b>153 394</b>	<b>5 651</b>	<b>33</b>	<b>38 760</b>	<b>– 1 158</b>
<b>27</b>	<b>Herstellung von elektrischen Aus- rüstungen</b>	<b>36</b>	<b>116 124</b>	<b>7 397</b>	<b>.</b>	<b>.</b>	<b>.</b>
<b>28</b>	<b>Maschinenbau</b>	<b>94</b>	<b>420 903</b>	<b>– 9 758</b>	<b>.</b>	<b>.</b>	<b>.</b>
<b>29</b>	<b>Herstellung von Kraftwagen und Kraftwagenteilen</b>	<b>9</b>	<b>8 534</b>	<b>608</b>	<b>.</b>	<b>.</b>	<b>.</b>
<b>31</b>	<b>Herstellung von Möbeln</b>	<b>24</b>	<b>13 550</b>	<b>791</b>	<b>20</b>	<b>7 833</b>	<b>659</b>
<b>D</b>	<b>Energieversorgung</b>	<b>74</b>	<b>9 364</b>	<b>192</b>	<b>50</b>	<b>32 892</b>	<b>836</b>
<b>E</b>	<b>Wasserversorgung; Abwasser- und Abfallentsorgung und Beseitigung von Umweltverschmutzungen</b>	<b>42</b>	<b>64 124</b>	<b>– 274</b>	<b>40</b>	<b>319 430</b>	<b>7 191</b>
<b>36</b>	<b>Wasserversorgung</b>	<b>15</b>	<b>39 111</b>	<b>– 1 457</b>	<b>14</b>	<b>142 377</b>	<b>1 626</b>
<b>38</b>	<b>Sammlung, Behandlung und Be- seitigung von Abfällen, Rück- gewinnung</b>	<b>18</b>	<b>17 096</b>	<b>436</b>	<b>15</b>	<b>167 870</b>	<b>4 811</b>
<b>F</b>	<b>Baugewerbe</b>	<b>1 226</b>	<b>597 256</b>	<b>42 122</b>	<b>848</b>	<b>459 862</b>	<b>31 759</b>
<b>41</b>	<b>Hochbau</b>	<b>113</b>	<b>108 216</b>	<b>8 811</b>	<b>86</b>	<b>107 627</b>	<b>9 426</b>
<b>42</b>	<b>Tiefbau</b>	<b>19</b>	<b>17 886</b>	<b>945</b>	<b>15</b>	<b>10 411</b>	<b>655</b>
43.2	Bauinstallation	388	212 801	14 284	306	179 646	11 873
43.21.0	Elektroinstallation	113	73 425	5 018	86	90 433	6 006
43.22.0	Gas-, Wasser-, Heizungs- sowie Lüftungs- und Klimainstallation	169	84 309	6 198	106	73 721	4 888
43.32.0	Bautischlerei und -schlosserei	99	48 027	3 131	61	18 215	1 073

**in den kreisfreien Städten, Landkreisen, Regierungsbezirken und dem RVB FrankfurtRheinMain Wirtschaftsbereichen**

Hochtaunuskreis			Main-Kinzig-Kreis			Main-Taunus-Kreis			Branchen- schlüssel
Steuer- pflichtige	Lieferungen und Leistungen	Umsatz- steuer- Voraus- zahlung	Steuer- pflichtige	Lieferungen und Leistungen	Umsatz- steuer- Voraus- zahlung	Steuer- pflichtige	Lieferungen und Leistungen	Umsatz- steuer- Voraus- zahlung	
	1000 Euro			1000 Euro			1000 Euro		

40	756 176	37 811	57	744 783	– 9 547	19	6 594	467	23
6	12 178	1 127	23	3 644 419	– 315 529	.	.	.	24
122	349 351	5 502	254	741 905	– 10 930	91	194 784	47	25
64	53 083	2 832	161	241 888	– 8 645	48	13 958	1 176	25.6
54	24 609	2 087	.	.	.	44	13 734	1 148	25.62.0
77	571 420	26 266	114	184 516	5 311	68	392 034	11 708	26
30	85 749	1 414	53	364 390	– 15 980	16	41 031	1 993	27
59	240 598	4 232	135	246 089	956	55	472 134	– 8 849	28
.	.	.	.	.	.	12	33 863	– 956	29
23	9 169	440	48	73 797	3 639	25	17 595	1 178	31
.	.	.	104	514 565	21 973	.	.	.	D
32	125 478	1 800	64	184 955	4 343	39	215 663	6 101	E
13	113 178	998	.	.	.	13	33 486	– 917	36
13	10 223	660	34	85 653	5 001	17	133 242	4 485	38
853	416 572	29 346	1 750	1 154 782	70 733	811	430 196	22 883	F
90	66 330	4 972	165	390 250	29 376	74	91 188	3 012	41
11	18 641	297	48	77 998	3 559	14	19 785	1 108	42
294	146 195	10 200	541	260 870	12 743	303	121 374	7 927	43.2
91	47 006	2 647	170	102 031	4 546	93	31 616	2 482	43.21.0
134	84 494	7 098	210	119 321	6 923	128	64 312	3 998	43.22.0
70	13 311	831	173	52 719	3 065	59	50 899	3 657	43.32.0



## 7. Umsatzsteuerpflichtige, deren Lieferungen und Leistungen und Umsatzsteuer-Vorauszahlung 2011 nach ausgewählten

Branchen- schlüssel	Wirtschaftliche Gliederung	Odenwaldkreis			Offenbach		
		Steuer- pflichtige	Lieferungen und Leistungen	Umsatz- steuer- Voraus- zahlung	Steuer- pflichtige	Lieferungen und Leistungen	Umsatz- steuer- Voraus- zahlung
			1000 Euro			1000 Euro	
<b>23</b>	<b>Herstellung von Glas und Glaswaren, Keramik, Verarbeitung von Steinen und Erden</b>	<b>23</b>	<b>9 785</b>	<b>775</b>	<b>42</b>	<b>77 012</b>	<b>5 071</b>
<b>24</b>	<b>Metallerzeugung und -bearbeitung</b>	<b>7</b>	<b>4 190</b>	<b>552</b>	<b>20</b>	<b>23 726</b>	<b>859</b>
<b>25</b>	<b>Herstellung von Metallerzeugnissen</b>	<b>82</b>	<b>49 222</b>	<b>3 396</b>	<b>186</b>	<b>291 497</b>	<b>14 570</b>
25.6	Oberflächenveredlung und Wärmebe- handlung; Mechanik, a.n.g.	55	17 601	1 432	95	74 115	4 830
25.62.0	Mechanik, a.n.g.	55	17 601	1 432	78	28 419	1 981
<b>26</b>	<b>Herstellung von Datenverarbeitungs- geräten, elektronischen und optischen Erzeugnissen</b>	<b>21</b>	<b>50 449</b>	<b>1 246</b>	<b>131</b>	<b>468 940</b>	<b>34 478</b>
<b>27</b>	<b>Herstellung von elektrischen Aus- rüstungen</b>	<b>18</b>	<b>26 596</b>	<b>1 567</b>	<b>54</b>	<b>160 131</b>	<b>7 579</b>
<b>28</b>	<b>Maschinenbau</b>	<b>.</b>	<b>.</b>	<b>.</b>	<b>116</b>	<b>886 675</b>	<b>– 58 766</b>
<b>29</b>	<b>Herstellung von Kraftwagen und Kraftwagenteilen</b>	<b>.</b>	<b>.</b>	<b>.</b>	<b>.</b>	<b>.</b>	<b>.</b>
<b>31</b>	<b>Herstellung von Möbeln</b>	<b>14</b>	<b>8 543</b>	<b>730</b>	<b>29</b>	<b>9 374</b>	<b>544</b>
<b>D</b>	<b>Energieversorgung</b>	<b>.</b>	<b>.</b>	<b>.</b>	<b>53</b>	<b>317 065</b>	<b>15 972</b>
<b>E</b>	<b>Wasserversorgung; Abwasser- und Abfallentsorgung und Beseitigung von Umweltverschmutzungen</b>	<b>25</b>	<b>23 484</b>	<b>557</b>	<b>60</b>	<b>84 274</b>	<b>1 905</b>
<b>36</b>	<b>Wasserversorgung</b>	<b>17</b>	<b>9 848</b>	<b>– 306</b>	<b>10</b>	<b>21 721</b>	<b>– 947</b>
<b>38</b>	<b>Sammlung, Behandlung und Be- seitigung von Abfällen, Rück- gewinnung</b>	<b>.</b>	<b>.</b>	<b>.</b>	<b>32</b>	<b>42 494</b>	<b>1 488</b>
<b>F</b>	<b>Baugewerbe</b>	<b>427</b>	<b>175 153</b>	<b>12 995</b>	<b>1 365</b>	<b>1 601 563</b>	<b>103 442</b>
<b>41</b>	<b>Hochbau</b>	<b>29</b>	<b>28 116</b>	<b>2 147</b>	<b>110</b>	<b>123 991</b>	<b>9 777</b>
<b>42</b>	<b>Tiefbau</b>	<b>10</b>	<b>4 849</b>	<b>362</b>	<b>31</b>	<b>114 810</b>	<b>8 212</b>
43.2	Bauinstallation	116	52 868	3 840	495	1 083 059	68 391
43.21.0	Elektroinstallation	49	18 509	1 288	168	914 150	57 771
43.22.0	Gas-, Wasser-, Heizungs- sowie Lüftungs- und Klimainstallation	43	22 659	1 558	164	125 895	8 520
43.32.0	Bautischlerei und -schlosserei	49	15 018	1 075	105	35 113	1 897

**in den kreisfreien Städten, Landkreisen, Regierungsbezirken und dem RVB FrankfurtRheinMain Wirtschaftsbereichen**

Rheingau-Taunus-Kreis			Wetteraukreis			Regierungsbezirk Darmstadt			Branchen- schlüssel
Steuer- pflichtige	Lieferungen und Leistungen	Umsatz- steuer- Voraus- zahlung	Steuer- pflichtige	Lieferungen und Leistungen	Umsatz- steuer- Voraus- zahlung	Steuer- pflichtige	Lieferungen und Leistungen	Umsatz- steuer- Voraus- zahlung	
	1000 Euro			1000 Euro			1000 Euro		

29	6 658	496	52	61 878	1 975	526	3 027 759	63 599	23
4	2 834	280	11	34 762	1 652	121	4 337 027	– 323 699	24
99	70 693	2 915	169	506 655	18 479	1 758	3 541 839	80 711	25
61	31 785	2 057	107	42 732	3 330	1 044	725 777	27 293	25.6
.	.	.	98	36 477	2 857	953	437 398	34 471	25.62.0
46	855 585	– 84 272	79	90 728	4 484	1 017	6 158 873	118 737	26
17	69 715	1 054	.	.	.	384	4 220 466	69 902	27
57	335 193	– 9 428	91	351 925	– 1 746	986	6 683 567	– 78 863	28
4	432	40	13	34 476	– 674	177	13 923 455	34 035	29
28	10 188	732	21	5 324	294	356	361 732	9 439	31
38	58 560	2 431	89	572 961	21 298	818	10 900 953	514 128	D
37	54 372	610	51	142 461	4 902	536	2 132 144	66 641	E
18	35 755	– 279	25	114 806	3 464	168	572 654	– 524	36
9	13 820	348	19	25 031	1 266	253	1 327 968	55 849	38
803	382 367	22 751	1 291	681 178	44 736	14 508	9 230 474	562 352	F
69	121 207	4 384	98	232 097	15 578	1 318	2 139 392	127 103	41
7	10 435	404	20	17 079	1 136	284	717 409	37 468	42
254	98 501	6 271	454	174 934	10 638	5 101	3 351 109	215 334	43.2
101	35 608	2 127	151	48 467	2 786	1 540	1 719 613	110 990	43.21.0
117	51 900	3 618	198	100 062	7 076	1 850	1 202 455	86 636	43.22.0
67	19 029	1 278	133	46 996	2 804	1 109	391 886	24 684	43.32.0

## 7. Umsatzsteuerpflichtige, deren Lieferungen und Leistungen und Umsatzsteuer-Vorauszahlung 2011 nach ausgewählten

Branchen- schlüssel	Wirtschaftliche Gliederung	Gießen			Lahn-Dill-Kreis		
		Steuer- pflichtige	Lieferungen und Leistungen	Umsatz- steuer- Voraus- zahlung	Steuer- pflichtige	Lieferungen und Leistungen	Umsatz- steuer- Voraus- zahlung
			1000 Euro			1000 Euro	
<b>23</b>	<b>Herstellung von Glas und Glaswaren, Keramik, Verarbeitung von Steinen und Erden</b>	<b>42</b>	<b>110 646</b>	<b>6 914</b>	<b>74</b>	<b>242 478</b>	<b>3 099</b>
<b>24</b>	<b>Metallerzeugung und -bearbeitung</b>	<b>.</b>	<b>.</b>	<b>.</b>	<b>32</b>	<b>784 534</b>	<b>5 769</b>
<b>25</b>	<b>Herstellung von Metallerzeugnissen</b>	<b>122</b>	<b>489 705</b>	<b>– 9 003</b>	<b>318</b>	<b>987 302</b>	<b>17 517</b>
25.6	Oberflächenveredlung und Wärmebe- handlung; Mechanik, a.n.g.	79	39 777	3 411	177	179 255	12 510
25.62.0	Mechanik, a.n.g.	71	22 334	1 791	145	104 238	6 459
<b>26</b>	<b>Herstellung von Datenverarbeitungs- geräten, elektronischen und optischen Erzeugnissen</b>	<b>83</b>	<b>235 608</b>	<b>7 317</b>	<b>124</b>	<b>1 091 239</b>	<b>– 26 690</b>
<b>27</b>	<b>Herstellung von elektrischen Aus- rüstungen</b>	<b>31</b>	<b>209 594</b>	<b>1 688</b>	<b>50</b>	<b>1 411 525</b>	<b>– 277</b>
<b>28</b>	<b>Maschinenbau</b>	<b>72</b>	<b>396 193</b>	<b>– 15 215</b>	<b>120</b>	<b>772 332</b>	<b>7 493</b>
<b>29</b>	<b>Herstellung von Kraftwagen und Kraftwagenteilen</b>	<b>5</b>	<b>26 223</b>	<b>715</b>	<b>16</b>	<b>618 273</b>	<b>2 917</b>
<b>31</b>	<b>Herstellung von Möbeln</b>	<b>34</b>	<b>13 620</b>	<b>831</b>	<b>36</b>	<b>58 320</b>	<b>3 098</b>
<b>D</b>	<b>Energieversorgung</b>	<b>.</b>	<b>.</b>	<b>.</b>	<b>.</b>	<b>.</b>	<b>.</b>
<b>E</b>	<b>Wasserversorgung; Abwasser- und Abfallentsorgung und Beseitigung von Umweltverschmutzungen</b>	<b>46</b>	<b>72 597</b>	<b>871</b>	<b>41</b>	<b>217 526</b>	<b>6 347</b>
<b>36</b>	<b>Wasserversorgung</b>	<b>17</b>	<b>37 487</b>	<b>– 556</b>	<b>17</b>	<b>27 229</b>	<b>– 1 728</b>
<b>38</b>	<b>Sammlung, Behandlung und Be- seitigung von Abfällen, Rück- gewinnung</b>	<b>19</b>	<b>31 324</b>	<b>929</b>	<b>19</b>	<b>184 604</b>	<b>7 761</b>
<b>F</b>	<b>Baugewerbe</b>	<b>945</b>	<b>528 757</b>	<b>36 967</b>	<b>941</b>	<b>552 885</b>	<b>36 407</b>
<b>41</b>	<b>Hochbau</b>	<b>94</b>	<b>128 281</b>	<b>11 197</b>	<b>104</b>	<b>146 707</b>	<b>9 402</b>
<b>42</b>	<b>Tiefbau</b>	<b>14</b>	<b>18 367</b>	<b>144</b>	<b>22</b>	<b>16 318</b>	<b>1 590</b>
43.2	Bauinstallation	306	200 740	11 659	287	193 356	12 932
43.21.0	Elektroinstallation	93	77 395	3 824	108	82 931	8 234
43.22.0	Gas-, Wasser-, Heizungs- sowie Lüftungs- und Klimainstallation	142	102 639	6 393	123	98 826	4 307
43.32.0	Bautischlerei und -schlosserei	110	31 310	1 920	113	51 244	3 661

**in den kreisfreien Städten, Landkreisen, Regierungsbezirken und dem RVB FrankfurtRheinMain Wirtschaftsbereichen**

Limburg-Weilburg			Marburg-Biedenkopf			Vogelsbergkreis			Branchen- schlüssel
Steuer- pflichtige	Lieferungen und Leistungen	Umsatz- steuer- Voraus- zahlung	Steuer- pflichtige	Lieferungen und Leistungen	Umsatz- steuer- Voraus- zahlung	Steuer- pflichtige	Lieferungen und Leistungen	Umsatz- steuer- Voraus- zahlung	
	1000 Euro			1000 Euro			1000 Euro		
48	74 104	3 714	43	36 639	1 517	27	45 027	2 207	23
.	.	.	.	.	.	6	7 982	814	24
108	97 142	5 593	160	807 963	30 988	75	549 470	3 149	25
60	37 183	3 078	81	60 750	5 129	44	34 891	2 529	25.6
52	19 668	1 592	70	58 102	4 832	39	14 859	848	25.62.0
58	174 995	5 589	46	81 462	4 244	17	8 438	641	26
27	149 765	4 035	25	69 759	4 158	21	42 246	1 634	27
44	291 297	2 448	61	378 609	– 1 911	32	138 126	– 8 690	28
.	.	.	8	10 027	780	.	.	.	29
16	9 453	587	18	3 798	227	26	31 597	1 502	31
131	105 691	922	104	125 267	7 568	123	63 164	3 161	D
39	33 792	252	38	161 423	6 206	32	81 371	2 353	E
16	12 537	– 681	.	.	.	.	.	.	36
17	19 816	878	18	31 039	– 478	10	52 256	1 555	38
812	545 646	34 823	748	474 626	31 284	484	305 451	14 296	F
82	142 244	13 509	66	167 100	11 136	45	61 504	2 689	41
31	126 010	6 193	19	31 698	1 856	7	19 475	1 174	42
245	123 982	5 450	225	96 231	6 359	159	140 180	4 208	43.2
84	40 684	2 816	94	42 518	2 789	57	43 136	1 763	43.21.0
103	68 267	2 143	92	41 760	2 886	75	56 794	916	43.22.0
72	21 328	1 070	77	23 587	1 376	64	16 311	1 151	43.32.0

## 7. Umsatzsteuerpflichtige, deren Lieferungen und Leistungen und Umsatzsteuer-Vorauszahlung 2011 nach ausgewählten

Branchen- schlüssel	Wirtschaftliche Gliederung	Regierungsbezirk Gießen			Kassel, Stadt		
		Steuer- pflichtige	Lieferungen und Leistungen	Umsatz- steuer- Voraus- zahlung	Steuer- pflichtige	Lieferungen und Leistungen	Umsatz- steuer- Voraus- zahlung
			1000 Euro			1000 Euro	
<b>23</b>	<b>Herstellung von Glas und Glaswaren, Keramik, Verarbeitung von Steinen und Erden</b>	<b>234</b>	<b>508 894</b>	<b>17 450</b>	<b>25</b>	<b>38 273</b>	<b>3 330</b>
<b>24</b>	<b>Metallerzeugung und -bearbeitung</b>	<b>81</b>	<b>1 613 519</b>	<b>30 695</b>	<b>13</b>	<b>51 647</b>	<b>4 523</b>
<b>25</b>	<b>Herstellung von Metallerzeugnissen</b>	<b>783</b>	<b>2 931 583</b>	<b>48 245</b>	<b>67</b>	<b>99 657</b>	<b>4 734</b>
25.6	Oberflächenveredlung und Wärmebe- handlung; Mechanik, a.n.g.	441	351 856	26 656	39	29 735	926
25.62.0	Mechanik, a.n.g.	377	219 201	15 522	.	.	.
<b>26</b>	<b>Herstellung von Datenverarbeitungs- geräten, elektronischen und optischen Erzeugnissen</b>	<b>328</b>	<b>1 591 743</b>	<b>– 8 899</b>	<b>38</b>	<b>42 439</b>	<b>4 223</b>
<b>27</b>	<b>Herstellung von elektrischen Aus- rüstungen</b>	<b>154</b>	<b>1 882 888</b>	<b>11 238</b>	<b>13</b>	<b>51 540</b>	<b>– 886</b>
<b>28</b>	<b>Maschinenbau</b>	<b>329</b>	<b>1 976 558</b>	<b>– 15 874</b>	<b>56</b>	<b>324 497</b>	<b>11 338</b>
<b>29</b>	<b>Herstellung von Kraftwagen und Kraftwagenteilen</b>	<b>42</b>	<b>677 451</b>	<b>5 217</b>	<b>22</b>	<b>210 919</b>	<b>12 662</b>
<b>31</b>	<b>Herstellung von Möbeln</b>	<b>130</b>	<b>116 788</b>	<b>6 244</b>	<b>8</b>	<b>2 298</b>	<b>223</b>
<b>D</b>	<b>Energieversorgung</b>	<b>532</b>	<b>821 823</b>	<b>44 267</b>	<b>59</b>	<b>11 455 790</b>	<b>557 337</b>
<b>E</b>	<b>Wasserversorgung; Abwasser- und Abfallentsorgung und Beseitigung von Umweltverschmutzungen</b>	<b>196</b>	<b>566 710</b>	<b>16 029</b>	<b>11</b>	<b>16 734</b>	<b>579</b>
<b>36</b>	<b>Wasserversorgung</b>	<b>86</b>	<b>228 628</b>	<b>3 767</b>	<b>—</b>	<b>—</b>	<b>—</b>
<b>38</b>	<b>Sammlung, Behandlung und Be- seitigung von Abfällen, Rück- gewinnung</b>	<b>83</b>	<b>319 040</b>	<b>10 645</b>	<b>.</b>	<b>.</b>	<b>.</b>
<b>F</b>	<b>Baugewerbe</b>	<b>3 930</b>	<b>2 407 365</b>	<b>153 778</b>	<b>582</b>	<b>645 754</b>	<b>32 704</b>
<b>41</b>	<b>Hochbau</b>	<b>391</b>	<b>645 836</b>	<b>47 933</b>	<b>127</b>	<b>269 625</b>	<b>14 278</b>
<b>42</b>	<b>Tiefbau</b>	<b>93</b>	<b>211 869</b>	<b>10 957</b>	<b>42</b>	<b>84 024</b>	<b>1 535</b>
43.2	Bauinstallation	1 222	754 489	40 609	175	107 966	7 514
43.21.0	Elektroinstallation	436	286 664	19 426	44	55 380	4 078
43.22.0	Gas-, Wasser-, Heizungs- sowie Lüftungs- und Klimainstallation	535	368 287	16 644	61	41 105	3 225
43.32.0	Bautischlerei und -schlosserei	436	143 780	9 178	37	6 823	513

**in den kreisfreien Städten, Landkreisen, Regierungsbezirken und dem RVB FrankfurtRheinMain Wirtschaftsbereichen**

Fulda			Hersfeld-Rotenburg			Kassel			Branchen- schlüssel
Steuer- pflichtige	Lieferungen und Leistungen	Umsatz- steuer- Voraus- zahlung	Steuer- pflichtige	Lieferungen und Leistungen	Umsatz- steuer- Voraus- zahlung	Steuer- pflichtige	Lieferungen und Leistungen	Umsatz- steuer- Voraus- zahlung	
1000 Euro			1000 Euro			1000 Euro			

56	150 787	6 930	29	77 576	2 392	41	40 991	2 278	23
.	.	.	.	.	.	5	4 387	303	24
102	203 925	3 383	47	106 340	11 785	97	189 905	4 915	25
47	20 689	1 531	30	58 660	5 413	56	93 161	1 254	25.6
.	.	.	.	.	.	44	62 003	1 058	25.62.0
29	196 241	6 138	13	19 395	1 655	56	97 222	2 137	26
16	77 643	1 115	.	.	.	.	.	.	27
70	559 683	11 544	21	84 981	– 549	54	131 546	2 558	28
14	131 411	979	.	.	.	10	153 634	8 189	29
43	17 769	1 349	16	2 235	115	25	9 600	797	31
142	624 879	22 900	96	36 269	– 2 829	187	47 692	600	D
33	180 279	4 499	27	53 311	1 397	53	126 247	4 314	E
22	150 172	3 914	16	47 734	1 511	.	.	.	36
8	29 880	565	.	.	.	22	96 459	4 971	38
847	985 927	56 081	469	908 714	24 792	848	557 008	38 381	F
100	212 421	16 262	79	451 315	12 897	81	52 068	4 131	41
30	66 361	1 817	68	297 261	1 469	10	5 821	461	42
245	355 278	22 442	119	83 434	4 733	258	338 848	23 596	43.2
105	244 433	16 177	43	34 696	2 144	95	270 773	20 053	43.21.0
100	98 841	5 818	50	43 440	2 302	114	46 243	3 376	43.22.0
85	40 959	2 324	53	17 437	1 261	102	29 265	1 158	43.32.0

## 7. Umsatzsteuerpflichtige, deren Lieferungen und Leistungen und Umsatzsteuer-Vorauszahlung 2011 nach ausgewählten

Branchen- schlüssel	Wirtschaftliche Gliederung	Schwalm-Eder-Kreis			Waldeck-Frankenberg		
		Steuer- pflichtige	Lieferungen und Leistungen	Umsatz- steuer- Voraus- zahlung	Steuer- pflichtige	Lieferungen und Leistungen	Umsatz- steuer- Voraus- zahlung
			1000 Euro			1000 Euro	
<b>23</b>	<b>Herstellung von Glas und Glaswaren, Keramik, Verarbeitung von Steinen und Erden</b>	<b>41</b>	<b>10 979</b>	<b>933</b>	<b>33</b>	<b>48 694</b>	<b>741</b>
<b>24</b>	<b>Metallerzeugung und -bearbeitung</b>	<b>5</b>	<b>2 116</b>	<b>161</b>	<b>.</b>	<b>.</b>	<b>.</b>
<b>25</b>	<b>Herstellung von Metallerzeugnissen</b>	<b>70</b>	<b>172 725</b>	<b>5 496</b>	<b>100</b>	<b>1 549 132</b>	<b>36 127</b>
25.6	Oberflächenveredlung und Wärmebe- handlung; Mechanik, a.n.g.	.	.	.	.	.	.
25.62.0	Mechanik, a.n.g.	.	.	.	58	50 888	2 501
<b>26</b>	<b>Herstellung von Datenverarbeitungs- geräten, elektronischen und optischen Erzeugnissen</b>	<b>23</b>	<b>9 523</b>	<b>652</b>	<b>19</b>	<b>8 408</b>	<b>– 115</b>
<b>27</b>	<b>Herstellung von elektrischen Aus- rüstungen</b>	<b>.</b>	<b>.</b>	<b>.</b>	<b>.</b>	<b>.</b>	<b>.</b>
<b>28</b>	<b>Maschinenbau</b>	<b>33</b>	<b>192 149</b>	<b>– 7 681</b>	<b>48</b>	<b>253 783</b>	<b>5 398</b>
<b>29</b>	<b>Herstellung von Kraftwagen und Kraftwagenteilen</b>	<b>5</b>	<b>9 481</b>	<b>– 38</b>	<b>4</b>	<b>789</b>	<b>77</b>
<b>31</b>	<b>Herstellung von Möbeln</b>	<b>28</b>	<b>15 847</b>	<b>475</b>	<b>31</b>	<b>69 918</b>	<b>2 497</b>
<b>D</b>	<b>Energieversorgung</b>	<b>230</b>	<b>42 767</b>	<b>334</b>	<b>200</b>	<b>229 738</b>	<b>10 677</b>
<b>E</b>	<b>Wasserversorgung; Abwasser- und Abfallentsorgung und Beseitigung von Umweltverschmutzungen</b>	<b>51</b>	<b>45 192</b>	<b>497</b>	<b>42</b>	<b>33 809</b>	<b>– 564</b>
<b>36</b>	<b>Wasserversorgung</b>	<b>29</b>	<b>27 176</b>	<b>– 1 303</b>	<b>22</b>	<b>25 853</b>	<b>– 877</b>
<b>38</b>	<b>Sammlung, Behandlung und Be- seitigung von Abfällen, Rück- gewinnung</b>	<b>16</b>	<b>15 657</b>	<b>1 557</b>	<b>15</b>	<b>6 546</b>	<b>303</b>
<b>F</b>	<b>Baugewerbe</b>	<b>691</b>	<b>309 702</b>	<b>22 086</b>	<b>628</b>	<b>472 452</b>	<b>30 451</b>
<b>41</b>	<b>Hochbau</b>	<b>65</b>	<b>54 041</b>	<b>4 841</b>	<b>60</b>	<b>70 681</b>	<b>5 136</b>
<b>42</b>	<b>Tiefbau</b>	<b>12</b>	<b>14 814</b>	<b>1 125</b>	<b>22</b>	<b>124 609</b>	<b>8 384</b>
43.2	Bauinstallation	229	113 017	6 623	183	119 173	5 496
43.21.0	Elektroinstallation	94	53 289	2 933	81	44 812	1 690
43.22.0	Gas-, Wasser-, Heizungs- sowie Lüftungs- und Klimainstallation	83	48 077	3 152	74	60 439	3 045
43.32.0	Bautischlerei und -schlosserei	74	18 296	1 204	93	39 196	2 286

**in den kreisfreien Städten, Landkreisen, Regierungsbezirken und dem RVB FrankfurtRheinMain Wirtschaftsbereichen**

Werra-Meißner-Kreis			Regierungsbezirk Kassel			RVB FrankfurtRheinMain			Branchen- schlüssel
Steuer- pflichtige	Lieferungen und Leistungen	Umsatz- steuer- Voraus- zahlung	Steuer- pflichtige	Lieferungen und Leistungen	Umsatz- steuer- Voraus- zahlung	Steuer- pflichtige	Lieferungen und Leistungen	Umsatz- steuer- Voraus- zahlung	
1000 Euro			1000 Euro			1000 Euro			

<b>22</b>	<b>30 741</b>	<b>389</b>	<b>247</b>	<b>398 039</b>	<b>16 994</b>	<b>257</b>	<b>1 825 640</b>	<b>41 432</b>	<b>23</b>
—	—	—	<b>40</b>	<b>194 359</b>	<b>4 937</b>	<b>57</b>	<b>4 282 113</b>	<b>– 326 551</b>	<b>24</b>
<b>56</b>	<b>95 996</b>	<b>4 818</b>	<b>539</b>	<b>2 417 680</b>	<b>71 260</b>	<b>856</b>	<b>2 411 268</b>	<b>45 756</b>	<b>25</b>
25	15 740	1 140	297	300 590	14 700	490	423 455	3 864	25.6
21	11 598	831	267	209 363	8 942	441	177 261	14 149	25.62.0
<b>12</b>	<b>14 113</b>	<b>642</b>	<b>190</b>	<b>387 341</b>	<b>15 332</b>	<b>609</b>	<b>3 816 106</b>	<b>168 894</b>	<b>26</b>
.	.	.	<b>80</b>	<b>2 088 855</b>	<b>– 58 628</b>	<b>214</b>	<b>1 450 308</b>	<b>35 235</b>	<b>27</b>
<b>13</b>	<b>88 277</b>	<b>– 1 906</b>	<b>295</b>	<b>1 634 915</b>	<b>20 702</b>	<b>509</b>	<b>2 629 354</b>	<b>– 74 343</b>	<b>28</b>
.	.	.	<b>62</b>	<b>519 232</b>	<b>20 905</b>	<b>118</b>	<b>13 416 787</b>	<b>53 549</b>	<b>29</b>
<b>13</b>	<b>9 969</b>	<b>396</b>	<b>164</b>	<b>127 636</b>	<b>5 852</b>	<b>162</b>	<b>130 216</b>	<b>5 332</b>	<b>31</b>
<b>80</b>	<b>68 776</b>	<b>3 452</b>	<b>994</b>	<b>12 505 911</b>	<b>592 471</b>	<b>405</b>	<b>6 486 303</b>	<b>300 850</b>	<b>D</b>
<b>19</b>	<b>21 018</b>	<b>315</b>	<b>236</b>	<b>476 591</b>	<b>11 038</b>	<b>280</b>	<b>1 403 970</b>	<b>55 986</b>	<b>E</b>
.	.	.	<b>131</b>	<b>290 543</b>	<b>1 958</b>	<b>67</b>	<b>409 124</b>	<b>6 150</b>	<b>36</b>
.	.	.	<b>83</b>	<b>172 559</b>	<b>8 692</b>	<b>149</b>	<b>821 730</b>	<b>43 111</b>	<b>38</b>
<b>409</b>	<b>320 986</b>	<b>25 957</b>	<b>4 474</b>	<b>4 200 544</b>	<b>230 451</b>	<b>8 034</b>	<b>5 507 081</b>	<b>319 986</b>	<b>F</b>
<b>44</b>	<b>131 192</b>	<b>13 728</b>	<b>556</b>	<b>1 241 343</b>	<b>71 272</b>	<b>754</b>	<b>1 198 573</b>	<b>64 886</b>	<b>41</b>
<b>15</b>	<b>26 502</b>	<b>1 611</b>	<b>199</b>	<b>619 391</b>	<b>16 403</b>	<b>151</b>	<b>401 894</b>	<b>3 026</b>	<b>42</b>
107	52 627	2 951	1 316	1 170 343	73 355	3 041	2 278 075	148 181	43.2
39	23 584	1 139	501	726 966	48 214	850	1 327 863	85 478	43.21.0
47	22 498	1 345	529	360 645	22 263	1 003	682 489	53 285	43.22.0
62	27 545	2 242	506	179 520	10 990	546	210 885	12 901	43.32.0



## 7. Umsatzsteuerpflichtige, deren Lieferungen und Leistungen und Umsatzsteuer-Vorauszahlung 2011 nach ausgewählten

Branchen- schlüssel	Wirtschaftliche Gliederung	Darmstadt, Stadt			Frankfurt am Main, Stadt		
		Steuer- pflichtige	Lieferungen und Leistungen	Umsatz- steuer- Voraus- zahlung	Steuer- pflichtige	Lieferungen und Leistungen	Umsatz- steuer- Voraus- zahlung
			1000 Euro			1000 Euro	
43.33.0	Fußboden-, Fliesen- und Plattenlegerei, Tapeziererei	59	15 877	1 341	253	61 340	3 279
43.34	Malerei und Glaserei	24	6 556	566	191	104 975	10 384
43.34.1	Maler- und Lackierergewerbe	.	.	.	170	96 853	9 784
43.91	Dachdeckerei und Zimmerei	25	8 296	745	71	36 843	3 067
<b>G</b>	<b>Handel; Instandhaltung und Reparatur von Kraftfahrzeugen und Gebrauchsgütern</b>	<b>1 085</b>	<b>2 511 962</b>	<b>91 253</b>	<b>4 810</b>	<b>16 720 707</b>	<b>757 652</b>
<b>45</b>	<b>Kraftfahrzeughandel; Instandhaltung und Reparatur von Kraftfahrzeugen</b>	<b>144</b>	<b>404 253</b>	<b>8 145</b>	<b>599</b>	<b>3 495 853</b>	<b>349 890</b>
45.1	Handel mit Kraftwagen	54	288 247	3 680	259	3 254 200	343 353
45.11.0	Handel mit Kraftwagen mit einem Gesamtgewicht von 3,5 t oder weniger	.	.	.	.	.	.
45.2	Instandhaltung und Reparatur von Kraftwagen	.	.	.	191	78 440	6 193
45.20.3	Instandhaltung und Reparatur von Kraftwagen mit einem Gesamtgewicht von 3,5 t oder weniger (ohne Lackierung und Autowäsche)	49	75 438	3 037	149	59 356	4 230
45.3	Handel mit Kraftwagenteilen und -zubehör	22	32 022	653	129	139 625	– 843
<b>46</b>	<b>Großhandel (ohne Handel mit Kraftfahrzeugen)</b>	<b>281</b>	<b>1 552 788</b>	<b>59 412</b>	<b>1 331</b>	<b>9 759 219</b>	<b>286 365</b>
46.1	Handelsvermittlung	104	29 966	2 046	452	216 651	5 029
46.14	Handelsvermittlung von Maschinen, technischem Bedarf, Wasser- und Luftfahrzeugen	28	6 322	615	87	37 424	1 507
46.15.0	Handelsvermittlung von Möbeln, Einrichtungs- und Haushaltsgegenständen, Eisen- und Metallwaren	14	4 627	395	47	15 052	879
46.16.0	Handelsvermittlung von Textilien, Bekleidung, Schuhen und Lederwaren	13	1 964	189	62	18 769	1 145
46.18	Handelsvermittlung von sonstigen Waren	30	9 960	440	124	104 119	775
46.19.0	Handelsvermittlung von Waren, o.a.S.	5	936	85	41	12 024	– 128
46.3	Großhandel mit Nahrungs- und Genussmitteln, Getränken und Tabakwaren	17	67 674	3 788	149	1 475 487	77 409

**in den kreisfreien Städten, Landkreisen, Regierungsbezirken und dem RVB FrankfurtRheinMain Wirtschaftsbereichen**

Offenbach am Main, Stadt			Wiesbaden, Stadt			Bergstraße			Branchen- schlüssel
Steuer- pflichtige	Lieferungen und Leistungen	Umsatz- steuer- Voraus- zahlung	Steuer- pflichtige	Lieferungen und Leistungen	Umsatz- steuer- Voraus- zahlung	Steuer- pflichtige	Lieferungen und Leistungen	Umsatz- steuer- Voraus- zahlung	
59	11 038	649	123	22 567	1 667	195	40 326	1 790	43.33.0
24	11 754	508	115	49 770	4 162	110	37 875	3 256	43.34
.	.	.	108	46 010	3 861	.	.	.	43.34.1
16	6 096	568	56	29 044	2 286	104	49 600	3 527	43.91
891	3 010 996	244 061	2 285	5 666 784	171 722	2 270	3 736 921	70 405	G
113	1 465 364	178 363	321	498 039	5 265	397	952 867	35 331	45
57	718 398	102 803	153	422 034	1 430	130	175 732	3 517	45.1
57	718 398	102 803	145	417 951	1 418	126	172 473	3 504	45.11.0
.	.	.	104	52 129	3 040	196	130 624	7 046	45.2
21	5 545	494	76	42 088	2 282	142	113 710	5 692	45.20.3
24	738 873	74 854	55	22 415	688	.	.	.	45.3
227	1 269 936	54 998	542	4 269 223	136 044	670	1 975 338	13 591	46
103	82 179	– 7 706	214	59 018	4 025	290	85 639	4 888	46.1
22	11 038	386	37	11 148	713	67	25 670	1 437	46.14
12	2 266	157	21	8 794	900	36	26 117	872	46.15.0
.	.	.	28	5 259	504	27	5 384	293	46.16.0
25	6 599	307	69	14 341	789	70	12 672	978	46.18
10	1 127	– 59	16	8 426	886	27	2 560	293	46.19.0
17	48 031	1 364	56	890 526	52 310	43	74 349	2 547	46.3

## 7. Umsatzsteuerpflichtige, deren Lieferungen und Leistungen und Umsatzsteuer-Vorauszahlung 2011 nach ausgewählten

Branchen- schlüssel	Wirtschaftliche Gliederung	Darmstadt-Dieburg			Groß-Gerau		
		Steuer- pflichtige	Lieferungen und Leistungen	Umsatz- steuer- Voraus- zahlung	Steuer- pflichtige	Lieferungen und Leistungen	Umsatz- steuer- Voraus- zahlung
			1000 Euro			1000 Euro	
43.33.0	Fußboden-, Fliesen- und Plattenlegerei, Tapeziererei	214	41 243	2 610	106	23 308	1 350
43.34	Malerei und Glaserei	85	28 515	2 975	69	21 297	1 767
43.34.1	Maler- und Lackierergewerbe	.	.	.	63	18 828	1 556
43.91	Dachdeckerei und Zimmerei	101	40 518	3 376	49	22 793	1 796
<b>G</b>	<b>Handel; Instandhaltung und Reparatur von Kraftfahrzeugen und Gebrauchsgütern</b>	<b>2 283</b>	<b>6 516 551</b>	<b>616 591</b>	<b>1 692</b>	<b>3 386 826</b>	<b>216 649</b>
<b>45</b>	<b>Kraftfahrzeughandel; Instandhaltung und Reparatur von Kraftfahrzeugen</b>	<b>440</b>	<b>3 815 087</b>	<b>519 496</b>	<b>332</b>	<b>1 505 133</b>	<b>151 268</b>
45.1	Handel mit Kraftwagen	144	3 572 586	507 889	116	1 133 425	113 675
45.11.0	Handel mit Kraftwagen mit einem Gesamtgewicht von 3,5 t oder weniger	.	.	.	110	1 132 628	113 658
45.2	Instandhaltung und Reparatur von Kraftwagen	185	149 627	6 175	116	52 579	1 799
45.20.3	Instandhaltung und Reparatur von Kraftwagen mit einem Gesamtgewicht von 3,5 t oder weniger (ohne Lackierung und Autowäsche)	141	115 372	4 239	84	45 155	1 244
45.3	Handel mit Kraftwagenteilen und -zubehör	82	72 945	3 842	83	180 391	15 551
<b>46</b>	<b>Großhandel (ohne Handel mit Kraftfahrzeugen)</b>	<b>643</b>	<b>2 033 521</b>	<b>73 560</b>	<b>427</b>	<b>1 229 403</b>	<b>28 040</b>
46.1	Handelsvermittlung	283	100 434	5 872	179	44 956	2 084
46.14	Handelsvermittlung von Maschinen, technischem Bedarf, Wasser- und Luftfahrzeugen	74	42 077	2 831	40	16 956	954
46.15.0	Handelsvermittlung von Möbeln, Einrichtungs- und Haushaltsgegenständen, Eisen- und Metallwaren	23	4 447	389	14	4 312	98
46.16.0	Handelsvermittlung von Textilien, Bekleidung, Schuhen und Lederwaren	21	5 560	304	17	1 211	89
46.18	Handelsvermittlung von sonstigen Waren	85	27 465	1 285	54	13 185	712
46.19.0	Handelsvermittlung von Waren, o.a.S.	31	5 554	257	18	2 523	143
46.3	Großhandel mit Nahrungs- und Genussmitteln, Getränken und Tabakwaren	45	861 148	5 156	36	72 522	478

**in den kreisfreien Städten, Landkreisen, Regierungsbezirken und dem RVB FrankfurtRheinMain Wirtschaftsbereichen**

Hochtaunuskreis			Main-Kinzig-Kreis			Main-Taunus-Kreis			Branchen- schlüssel
Steuer- pflichtige	Lieferungen und Leistungen	Umsatz- steuer- Voraus- zahlung	Steuer- pflichtige	Lieferungen und Leistungen	Umsatz- steuer- Voraus- zahlung	Steuer- pflichtige	Lieferungen und Leistungen	Umsatz- steuer- Voraus- zahlung	
116	21 744	1 433	242	52 625	3 153	99	25 482	1 123	43.33.0
101	33 199	2 824	188	72 414	5 875	76	27 144	1 775	43.34
.	.	.	178	70 182	5 739	72	25 909	1 700	43.34.1
67	70 217	5 935	118	89 227	4 813	55	23 923	1 849	43.91
2 029	3 593 987	155 093	3 464	10 229 323	– 80 382	1 834	9 784 853	191 682	G
261	1 145 693	47 570	570	778 988	8 578	295	837 737	61 428	45
88	308 810	1 831	220	426 946	5 491	130	710 329	57 019	45.1
85	308 696	1 824	213	422 264	5 482	.	.	.	45.11.0
112	57 494	3 438	207	121 395	6 229	98	71 451	3 731	45.2
88	49 139	2 799	165	101 629	4 714	71	57 431	2 604	45.20.3
.	.	.	123	222 802	– 3 644	53	48 291	858	45.3
727	1 810 653	81 813	981	7 838 899	– 147 435	642	8 327 166	107 937	46
301	93 347	3 799	406	87 637	4 838	250	74 360	3 539	46.1
61	24 975	1 454	94	26 118	1 317	59	24 282	1 034	46.14
31	6 893	555	46	9 716	716	25	5 559	275	46.15.0
27	5 350	409	38	7 205	143	37	8 295	547	46.16.0
81	24 946	724	111	23 826	1 404	67	19 941	1 107	46.18
49	8 466	516	45	7 747	521	20	4 320	226	46.19.0
93	368 742	4 762	70	108 966	2 244	32	84 634	– 2 791	46.3

## 7. Umsatzsteuerpflichtige, deren Lieferungen und Leistungen und Umsatzsteuer-Vorauszahlung 2011 nach ausgewählten

Branchen- schlüssel	Wirtschaftliche Gliederung	Odenwaldkreis			Offenbach		
		Steuer- pflichtige	Lieferungen und Leistungen	Umsatz- steuer- Voraus- zahlung	Steuer- pflichtige	Lieferungen und Leistungen	Umsatz- steuer- Voraus- zahlung
			1000 Euro			1000 Euro	
43.33.0	Fußboden-, Fliesen- und Plattenlegerei, Tapeziererei	61	13 202	895	195	36 704	2 405
43.34	Malerei und Glaserei	54	16 564	1 400	128	40 427	3 886
43.34.1	Maler- und Lackierergewerbe	.	.	.	117	37 138	3 653
43.91	Dachdeckerei und Zimmerei	50	25 431	2 001	63	29 528	2 329
<b>G</b>	<b>Handel; Instandhaltung und Reparatur von Kraftfahrzeugen und Gebrauchsgütern</b>	<b>814</b>	<b>663 003</b>	<b>16 563</b>	<b>3 321</b>	<b>8 345 930</b>	<b>377 025</b>
<b>45</b>	<b>Kraftfahrzeughandel; Instandhaltung und Reparatur von Kraftfahrzeugen</b>	<b>145</b>	<b>139 251</b>	<b>4 947</b>	<b>476</b>	<b>827 649</b>	<b>47 707</b>
45.1	Handel mit Kraftwagen	57	101 383	2 998	193	315 008	– 1 411
45.11.0	Handel mit Kraftwagen mit einem Gesamtgewicht von 3,5 t oder weniger	57	101 383	2 998	188	306 412	– 985
45.2	Instandhaltung und Reparatur von Kraftwagen	58	32 879	1 653	173	75 357	5 581
45.20.3	Instandhaltung und Reparatur von Kraftwagen mit einem Gesamtgewicht von 3,5 t oder weniger (ohne Lackierung und Autowäsche)	47	29 840	1 401	129	54 754	3 816
45.3	Handel mit Kraftwagenteilen und -zubehör	23	4 620	273	93	433 035	43 391
<b>46</b>	<b>Großhandel (ohne Handel mit Kraftfahrzeugen)</b>	<b>213</b>	<b>306 346</b>	<b>3 336</b>	<b>1 163</b>	<b>6 509 697</b>	<b>283 843</b>
46.1	Handelsvermittlung	100	29 605	2 376	449	125 647	6 396
46.14	Handelsvermittlung von Maschinen, technischem Bedarf, Wasser- und Luftfahrzeugen	31	14 137	1 100	94	33 386	1 908
46.15.0	Handelsvermittlung von Möbeln, Einrichtungs- und Haushaltsgegenständen, Eisen- und Metallwaren	11	4 616	381	46	18 252	789
46.16.0	Handelsvermittlung von Textilien, Bekleidung, Schuhen und Lederwaren	11	3 202	403	53	18 275	870
46.18	Handelsvermittlung von sonstigen Waren	15	1 630	141	125	25 364	1 341
46.19.0	Handelsvermittlung von Waren, o.a.S.	14	3 220	175	51	7 973	677
46.3	Großhandel mit Nahrungs- und Genussmitteln, Getränken und Tabakwaren	19	38 412	767	69	178 703	680

**in den kreisfreien Städten, Landkreisen, Regierungsbezirken und dem RVB FrankfurtRheinMain Wirtschaftsbereichen**

Rheingau-Taunus-Kreis			Wetteraukreis			Regierungsbezirk Darmstadt			Branchen- schlüssel
Steuer- pflichtige	Lieferungen und Leistungen	Umsatz- steuer- Voraus- zahlung	Steuer- pflichtige	Lieferungen und Leistungen	Umsatz- steuer- Voraus- zahlung	Steuer- pflichtige	Lieferungen und Leistungen	Umsatz- steuer- Voraus- zahlung	
106	18 674	1 474	158	32 741	2 292	1 986	416 871	25 459	43.33.0
114	35 589	3 503	133	36 722	3 333	1 412	522 799	46 214	43.34
103	28 014	2 795	129	36 087	3 279	1 325	483 245	43 411	43.34.1
84	42 853	2 934	105	55 754	3 944	964	530 123	39 169	43.91
1 381	1 742 433	48 803	2 601	3 719 466	106 210	30 760	79 629 742	2 983 325	G
207	192 478	5 155	444	534 164	20 212	4 744	16 592 556	1 443 354	45
73	136 348	2 081	183	245 580	3 473	1 857	11 809 026	1 147 829	45.1
.	.	.	180	237 282	3 669	1 799	11 656 024	1 153 231	45.11.0
85	38 824	2 184	158	96 199	4 532	1 778	1 047 682	56 042	45.2
66	31 861	1 660	112	82 289	3 444	1 340	863 608	41 656	45.20.3
37	14 715	703	86	140 834	4 067	913	2 795 569	171 337	45.3
394	1 140 723	27 709	667	2 147 291	51 759	8 908	50 170 205	1 060 973	46
168	54 865	1 781	314	87 961	4 024	3 613	1 172 264	42 991	46.1
40	11 949	409	59	26 044	1 341	793	311 525	17 008	46.14
11	16 093	– 105	37	16 104	628	374	142 848	6 927	46.15.0
.	.	.	22	3 937	228	394	91 846	5 670	46.16.0
49	13 873	757	88	16 369	697	993	314 289	11 456	46.18
17	3 370	110	33	3 573	216	377	71 820	3 917	46.19.0
46	268 706	– 669	49	121 704	1 744	741	4 659 605	149 789	46.3

## 7. Umsatzsteuerpflichtige, deren Lieferungen und Leistungen und Umsatzsteuer-Vorauszahlung 2011 nach ausgewählten

Branchen- schlüssel	Wirtschaftliche Gliederung	Gießen			Lahn-Dill-Kreis		
		Steuer- pflichtige	Lieferungen und Leistungen	Umsatz- steuer- Voraus- zahlung	Steuer- pflichtige	Lieferungen und Leistungen	Umsatz- steuer- Voraus- zahlung
			1000 Euro			1000 Euro	
43.33.0	Fußboden-, Fliesen- und Plattenlegerei, Tapeziererei	120	27 538	1 876	93	18 089	1 151
43.34	Malerei und Glaserei	100	33 045	3 305	114	32 212	3 040
43.34.1	Maler- und Lackierergewerbe	.	.	.	.	.	.
43.91	Dachdeckerei und Zimmerei	75	37 199	2 856	88	45 455	2 627
<b>G</b>	<b>Handel; Instandhaltung und Reparatur von Kraftfahrzeugen und Gebrauchsgütern</b>	<b>2 176</b>	<b>4 650 436</b>	<b>174 681</b>	<b>2 099</b>	<b>2 423 937</b>	<b>79 028</b>
<b>45</b>	<b>Kraftfahrzeughandel; Instandhaltung und Reparatur von Kraftfahrzeugen</b>	<b>376</b>	<b>545 536</b>	<b>13 878</b>	<b>368</b>	<b>356 296</b>	<b>8 431</b>
45.1	Handel mit Kraftwagen	154	403 373	8 241	157	249 583	3 073
45.11.0	Handel mit Kraftwagen mit einem Gesamtgewicht von 3,5 t oder weniger	144	394 409	8 527	.	.	.
45.2	Instandhaltung und Reparatur von Kraftwagen	143	63 069	3 735	130	71 816	3 487
45.20.3	Instandhaltung und Reparatur von Kraftwagen mit einem Gesamtgewicht von 3,5 t oder weniger (ohne Lackierung und Autowäsche)	113	46 969	2 638	98	63 191	2 690
45.3	Handel mit Kraftwagenteilen und -zubehör	61	74 815	1 727	75	31 798	1 758
<b>46</b>	<b>Großhandel (ohne Handel mit Kraftfahrzeugen)</b>	<b>601</b>	<b>2 983 460</b>	<b>120 631</b>	<b>611</b>	<b>1 247 418</b>	<b>48 352</b>
46.1	Handelsvermittlung	311	93 503	4 129	313	79 784	4 377
46.14	Handelsvermittlung von Maschinen, technischem Bedarf, Wasser- und Luftfahrzeugen	65	23 137	1 184	78	26 029	1 396
46.15.0	Handelsvermittlung von Möbeln, Einrichtungs- und Haushaltsgegenständen, Eisen- und Metallwaren	49	14 953	1 078	49	14 124	1 159
46.16.0	Handelsvermittlung von Textilien, Bekleidung, Schuhen und Lederwaren	20	2 321	92	15	1 655	130
46.18	Handelsvermittlung von sonstigen Waren	79	29 762	971	70	17 078	600
46.19.0	Handelsvermittlung von Waren, o.a.S.	28	3 474	244	29	6 130	452
46.3	Großhandel mit Nahrungs- und Genussmitteln, Getränken und Tabakwaren	37	402 803	5 450	30	51 666	972

**in den kreisfreien Städten, Landkreisen, Regierungsbezirken und dem RVB FrankfurtRheinMain Wirtschaftsbereichen**

Limburg-Weilburg			Marburg-Biedenkopf			Vogelsbergkreis			Branchen- schlüssel
Steuer- pflichtige	Lieferungen und Leistungen	Umsatz- steuer- Voraus- zahlung	Steuer- pflichtige	Lieferungen und Leistungen	Umsatz- steuer- Voraus- zahlung	Steuer- pflichtige	Lieferungen und Leistungen	Umsatz- steuer- Voraus- zahlung	
	1000 Euro			1000 Euro			1000 Euro		
99	26 551	1 215	87	25 315	1 831	38	4 776	421	43.33.0
53	20 497	1 658	85	38 300	3 407	52	12 939	1 086	43.34
.	.	.	81	36 831	3 301	.	.	.	43.34.1
70	33 988	2 305	94	43 149	2 665	53	29 284	2 133	43.91
1 387	1 940 973	91 268	1 669	2 238 886	59 342	944	1 110 753	23 433	G
245	341 587	9 439	246	273 027	9 454	155	158 338	4 274	45
103	267 111	6 358	91	201 574	4 989	64	81 971	1 588	45.1
.	.	.	.	.	.	.	.	.	45.11.0
89	47 731	2 295	107	45 929	2 931	59	35 033	1 478	45.2
68	37 186	1 831	89	42 662	2 617	50	29 957	1 165	45.20.3
41	23 081	706	39	23 338	1 436	27	37 669	1 029	45.3
381	1 164 555	67 447	437	1 173 517	23 192	250	642 964	9 194	46
203	49 600	2 556	219	87 869	3 361	102	27 521	1 630	46.1
38	15 942	814	46	38 396	1 292	21	5 098	433	46.14
28	5 368	325	22	5 672	364	18	7 331	317	46.15.0
18	5 650	– 26	18	3 915	223	6	3 747	75	46.16.0
52	11 657	660	68	19 195	751	30	6 776	433	46.18
27	2 892	168	9	2 065	157	7	861	9	46.19.0
20	69 888	648	19	29 671	224	19	34 934	378	46.3



## 7. Umsatzsteuerpflichtige, deren Lieferungen und Leistungen und Umsatzsteuer-Vorauszahlung 2011 nach ausgewählten

Branchen- schlüssel	Wirtschaftliche Gliederung	Regierungsbezirk Gießen			Kassel, Stadt		
		Steuer- pflichtige	Lieferungen und Leistungen	Umsatz- steuer- Voraus- zahlung	Steuer- pflichtige	Lieferungen und Leistungen	Umsatz- steuer- Voraus- zahlung
			1000 Euro			1000 Euro	
43.33.0	Fußboden-, Fliesen- und Plattenlegerei, Tapeziererei	437	102 270	6 494	45	12 686	1 099
43.34	Malerei und Glaserei	404	136 994	12 495	61	31 520	2 871
43.34.1	Maler- und Lackierergewerbe	391	131 713	12 239	52	23 275	2 218
43.91	Dachdeckerei und Zimmerei	380	189 074	12 586	27	9 992	837
<b>G</b>	<b>Handel; Instandhaltung und Reparatur von Kraftfahrzeugen und Gebrauchsgütern</b>	<b>8 275</b>	<b>12 364 984</b>	<b>427 751</b>	<b>1 601</b>	<b>6 731 842</b>	<b>603 181</b>
<b>45</b>	<b>Kraftfahrzeughandel; Instandhaltung und Reparatur von Kraftfahrzeugen</b>	<b>1 390</b>	<b>1 674 784</b>	<b>45 476</b>	<b>307</b>	<b>381 179</b>	<b>14 090</b>
45.1	Handel mit Kraftwagen	569	1 203 612	24 249	153	262 687	1 236
45.11.0	Handel mit Kraftwagen mit einem Gesamtgewicht von 3,5 t oder weniger	551	1 183 292	24 842	147	256 406	1 467
45.2	Instandhaltung und Reparatur von Kraftwagen	528	263 577	13 926	83	26 145	1 896
45.20.3	Instandhaltung und Reparatur von Kraftwagen mit einem Gesamtgewicht von 3,5 t oder weniger (ohne Lackierung und Autowäsche)	418	219 965	10 941	61	18 279	1 189
45.3	Handel mit Kraftwagenteilen und -zubehör	243	190 701	6 657	61	84 747	10 578
<b>46</b>	<b>Großhandel (ohne Handel mit Kraftfahrzeugen)</b>	<b>2 280</b>	<b>7 211 914</b>	<b>268 816</b>	<b>396</b>	<b>5 572 270</b>	<b>563 851</b>
46.1	Handelsvermittlung	1 148	338 276	16 053	165	39 628	1 630
46.14	Handelsvermittlung von Maschinen, technischem Bedarf, Wasser- und Luftfahrzeugen	248	108 602	5 119	25	6 185	233
46.15.0	Handelsvermittlung von Möbeln, Einrichtungs- und Haushaltsgegenständen, Eisen- und Metallwaren	166	47 447	3 243	18	4 380	289
46.16.0	Handelsvermittlung von Textilien, Bekleidung, Schuhen und Lederwaren	77	17 287	494	13	3 736	439
46.18	Handelsvermittlung von sonstigen Waren	299	84 467	3 415	49	9 825	314
46.19.0	Handelsvermittlung von Waren, o.a.S.	100	15 421	1 029	17	2 730	90
46.3	Großhandel mit Nahrungs- und Genussmitteln, Getränken und Tabakwaren	125	588 962	7 672	.	.	.

**in den kreisfreien Städten, Landkreisen, Regierungsbezirken und dem RVB FrankfurtRheinMain Wirtschaftsbereichen**

Fulda			Hersfeld-Rotenburg			Kassel			Branchen- schlüssel
Steuer- pflichtige	Lieferungen und Leistungen	Umsatz- steuer- Voraus- zahlung	Steuer- pflichtige	Lieferungen und Leistungen	Umsatz- steuer- Voraus- zahlung	Steuer- pflichtige	Lieferungen und Leistungen	Umsatz- steuer- Voraus- zahlung	
89	29 191	1 597	41	5 862	405	95	16 119	1 339	43.33.0
86	44 853	2 784	40	14 804	1 446	102	36 567	2 556	43.34
82	42 300	2 601	37	13 943	1 383	.	.	.	43.34.1
73	53 947	2 779	31	20 853	1 461	94	35 315	2 675	43.91
1 807	4 185 006	69 173	848	1 275 670	35 087	1 668	4 192 026	88 037	G
273	644 913	12 354	146	229 329	6 358	315	2 870 096	61 867	45
.	.	.	57	160 233	3 277	.	.	.	45.1
.	.	.	53	155 243	3 396	136	217 234	3 935	45.11.0
86	60 790	2 711	60	27 828	1 239	102	52 796	3 257	45.2
69	49 038	1 802	49	25 102	937	80	39 100	2 278	45.20.3
.	.	.	21	35 418	1 494	.	.	.	45.3
494	1 385 088	30 039	188	564 214	17 758	440	632 418	7 414	46
236	90 405	3 228	96	18 303	1 212	225	45 186	2 830	46.1
35	10 053	658	14	4 056	191	55	14 879	832	46.14
31	10 487	601	17	2 848	215	29	5 560	369	46.15.0
15	3 740	215	4	342	10	14	1 371	89	46.16.0
54	43 359	664	23	3 073	155	60	12 905	804	46.18
49	12 605	637	10	3 595	328	23	3 112	155	46.19.0
33	249 219	4 022	10	27 430	– 76	27	33 379	421	46.3

## 7. Umsatzsteuerpflichtige, deren Lieferungen und Leistungen und Umsatzsteuer-Vorauszahlung 2011 nach ausgewählten

Branchen- schlüssel	Wirtschaftliche Gliederung	Schwalm-Eder-Kreis			Waldeck-Frankenberg		
		Steuer- pflichtige	Lieferungen und Leistungen	Umsatz- steuer- Voraus- zahlung	Steuer- pflichtige	Lieferungen und Leistungen	Umsatz- steuer- Voraus- zahlung
			1000 Euro			1000 Euro	
43.33.0	Fußboden-, Fliesen- und Plattenlegerei, Tapeziererei	72	15 189	1 084	45	8 080	478
43.34	Malerei und Glaserei	95	28 781	2 648	82	31 553	3 171
43.34.1	Maler- und Lackierergewerbe	.	.	.	75	30 134	3 055
43.91	Dachdeckerei und Zimmerei	67	27 647	2 019	66	34 621	2 549
<b>G</b>	<b>Handel; Instandhaltung und Reparatur von Kraftfahrzeugen und Gebrauchsgütern</b>	<b>1 285</b>	<b>3 529 546</b>	<b>54 964</b>	<b>1 182</b>	<b>1 170 515</b>	<b>31 307</b>
<b>45</b>	<b>Kraftfahrzeughandel; Instandhaltung und Reparatur von Kraftfahrzeugen</b>	<b>227</b>	<b>216 783</b>	<b>9 156</b>	<b>212</b>	<b>196 975</b>	<b>6 868</b>
45.1	Handel mit Kraftwagen	93	138 143	5 176	79	106 819	2 458
45.11.0	Handel mit Kraftwagen mit einem Gesamtgewicht von 3,5 t oder weniger	.	.	.	.	.	.
45.2	Instandhaltung und Reparatur von Kraftwagen	91	62 436	3 313	78	38 590	2 539
45.20.3	Instandhaltung und Reparatur von Kraftwagen mit einem Gesamtgewicht von 3,5 t oder weniger (ohne Lackierung und Autowäsche)	70	49 831	2 321	59	26 442	1 549
45.3	Handel mit Kraftwagenteilen und -zubehör	34	12 800	481	46	46 470	1 723
<b>46</b>	<b>Großhandel (ohne Handel mit Kraftfahrzeugen)</b>	<b>306</b>	<b>2 761 287</b>	<b>29 515</b>	<b>279</b>	<b>491 121</b>	<b>10 476</b>
46.1	Handelsvermittlung	135	28 715	1 993	137	25 464	1 243
46.14	Handelsvermittlung von Maschinen, technischem Bedarf, Wasser- und Luftfahrzeugen	23	7 121	519	18	5 227	297
46.15.0	Handelsvermittlung von Möbeln, Einrichtungs- und Haushaltsgegenständen, Eisen- und Metallwaren	13	3 332	205	20	5 661	323
46.16.0	Handelsvermittlung von Textilien, Bekleidung, Schuhen und Lederwaren	6	1 764	138	8	1 300	122
46.18	Handelsvermittlung von sonstigen Waren	44	4 569	283	32	3 483	229
46.19.0	Handelsvermittlung von Waren, o.a.S.	22	2 112	167	23	2 306	185
46.3	Großhandel mit Nahrungs- und Genussmitteln, Getränken und Tabakwaren	.	.	.	.	.	.

**in den kreisfreien Städten, Landkreisen, Regierungsbezirken und dem RVB FrankfurtRheinMain Wirtschaftsbereichen**

Werra-Meißner-Kreis			Regierungsbezirk Kassel			RVB FrankfurtRheinMain			Branchen- schlüssel
Steuer- pflichtige	Lieferungen und Leistungen	Umsatz- steuer- Voraus- zahlung	Steuer- pflichtige	Lieferungen und Leistungen	Umsatz- steuer- Voraus- zahlung	Steuer- pflichtige	Lieferungen und Leistungen	Umsatz- steuer- Voraus- zahlung	
	1000 Euro			1000 Euro			1000 Euro		
30	5 210	293	417	92 338	6 295	1 055	225 820	13 524	43.33.0
56	16 966	1 501	522	205 045	16 978	764	290 131	26 378	43.34
49	15 413	1 432	488	184 989	16 055	707	268 704	25 052	43.34.1
43	35 101	2 051	401	217 476	14 373	409	235 975	19 201	43.91
837	649 643	20 704	9 228	21 734 250	902 453	17 867	55 336 591	1 868 751	G
159	124 724	4 728	1 639	4 663 999	115 420	2 603	9 969 241	856 755	45
58	80 686	2 383	701	1 335 133	29 948	1 067	6 766 316	619 284	45.1
.	.	.	674	1 276 230	25 972	1 039	6 724 542	620 686	45.11.0
58	26 985	1 445	558	295 571	16 400	908	425 529	27 080	45.2
46	23 953	1 156	434	231 745	11 232	690	340 682	19 687	45.20.3
37	16 632	862	308	2 981 452	65 431	533	2 475 596	167 706	45.3
196	226 588	7 012	2 299	11 632 986	666 065	5 415	37 547 715	708 422	46
96	20 656	1 211	1 090	268 357	13 347	2 126	737 852	17 809	46.1
18	6 783	643	188	54 304	3 373	451	172 970	8 451	46.14
15	2 070	160	143	34 338	2 160	225	70 212	3 732	46.15.0
8	3 746	21	68	15 999	1 034	255	65 086	3 554	46.16.0
22	3 479	235	284	80 693	2 684	582	216 667	5 762	46.18
13	920	89	157	27 381	1 651	222	41 980	1 688	46.19.0
15	37 884	695	169	2 824 325	29 708	462	2 357 463	84 010	46.3

## 7. Umsatzsteuerpflichtige, deren Lieferungen und Leistungen und Umsatzsteuer-Vorauszahlung 2011 nach ausgewählten

Branchen- schlüssel	Wirtschaftliche Gliederung	Darmstadt, Stadt			Frankfurt am Main, Stadt		
		Steuer- pflichtige	Lieferungen und Leistungen	Umsatz- steuer- Voraus- zahlung	Steuer- pflichtige	Lieferungen und Leistungen	Umsatz- steuer- Voraus- zahlung
			1000 Euro			1000 Euro	
46.4	Großhandel mit Gebrauchs- und Verbrauchsgütern	70	959 993	10 816	307	3 377 787	71 466
46.43.3	Großhandel mit Geräten der Unterhaltungselektronik	.	.	.	48	131 576	3 854
46.6	Großhandel mit sonstigen Maschinen, Ausrüstungen und Zubehör	32	322 693	34 394	112	483 175	22 952
46.69.0	Großhandel mit sonstigen Maschinen, Ausrüstungen	20	275 384	31 726	55	261 762	22 719
46.73	Großhandel mit Holz, Baustoffen, Anstrichmitteln und Sanitärkeramik	12	80 803	4 969	50	156 191	7 163
46.77.0	Großhandel mit Altmaterialien und Reststoffen	.	.	.	19	22 919	614
<b>47</b>	<b>Einzelhandel (ohne Handel mit Kraftfahrzeugen)</b>	<b>660</b>	<b>554 922</b>	<b>23 696</b>	<b>2 880</b>	<b>3 465 635</b>	<b>121 398</b>
47.1	Einzelhandel mit Waren verschiedener Art (in Verkaufsräumen)	85	22 056	175	527	289 049	2 030
47.11.0	Einzelhandel mit Waren verschiedener Art, Hauptrichtung Nahrungs- und Genussmittel, Getränke und Tabakwaren	53	15 892	159	347	164 246	3 769
47.19.0	Sonstiger Einzelhandel mit Waren verschiedener Art	32	6 164	15	180	124 803	– 1 738
47.2	Einzelhandel mit Nahrungs- u. Genussmitteln, Getränken und Tabakwaren (in Verkaufsräumen)	65	38 919	– 75	379	241 705	17 115
47.25	Einzelhandel mit Getränken	17	4 194	265	58	128 019	14 219
47.5	Einzelhandel mit sonstigen Haushaltsgeräten, Textilien, Heimwerker- und Einrichtungsbedarf (in Verkaufsräumen)	108	47 093	2 916	402	382 127	28 237
47.52	Einzelhandel mit Metallwaren, Anstrichmitteln, Bau- und Heimwerkerbedarf	29	14 849	957	57	100 165	– 2 423
47.54	Einzelhandel mit elektrischen Haushaltsgeräten	25	10 479	499	93	107 534	18 264
47.59	Einzelhandel mit Möbeln, Einrichtungsgegenständen und Hausrat	32	16 597	1 086	114	125 514	10 270
47.62	Einzelhandel mit Zeitschriften, Zeitungen, Schreibwaren und Bürobedarf	.	.	.	98	32 040	1 250

**in den kreisfreien Städten, Landkreisen, Regierungsbezirken und dem RVB FrankfurtRheinMain Wirtschaftsbereichen**

Offenbach am Main, Stadt			Wiesbaden, Stadt			Bergstraße			Branchen- schlüssel
Steuer- pflichtige	Lieferungen und Leistungen	Umsatz- steuer- Voraus- zahlung	Steuer- pflichtige	Lieferungen und Leistungen	Umsatz- steuer- Voraus- zahlung	Steuer- pflichtige	Lieferungen und Leistungen	Umsatz- steuer- Voraus- zahlung	
	1000 Euro			1000 Euro			1000 Euro		
48	498 976	7 055	116	2 178 515	34 591	115	841 502	– 8 590	46.4
.	.	.	.	.	.	18	46 046	3 651	46.43.3
24	30 582	2 121	58	319 871	15 361	61	236 792	14 387	46.6
12	11 424	556	35	269 790	12 319	33	105 188	5 629	46.69.0
.	.	.	24	134 449	6 099	46	118 477	3 889	46.73
7	10 350	– 75	.	.	.	.	.	.	46.77.0
551	275 696	10 700	1 422	899 522	30 413	1 203	808 716	21 482	47
107	43 013	1 212	343	133 435	2 778	119	99 071	905	47.1
64	31 207	463	142	65 461	1 118	71	86 763	736	47.11.0
43	11 807	748	201	67 974	1 660	48	12 307	169	47.19.0
70	19 078	502	133	61 038	1 549	135	42 386	766	47.2
15	5 223	251	26	13 023	818	37	13 537	508	47.25
78	35 670	1 103	207	134 604	6 718	261	109 659	5 910	47.5
14	2 195	176	49	46 219	848	79	30 799	1 400	47.52
19	16 929	52	40	39 060	2 575	55	20 303	844	47.54
20	9 391	384	53	25 692	1 863	76	48 289	3 012	47.59
13	3 203	105	42	10 381	341	29	7 208	229	47.62

## 7. Umsatzsteuerpflichtige, deren Lieferungen und Leistungen und Umsatzsteuer-Vorauszahlung 2011 nach ausgewählten

Branchen- schlüssel	Wirtschaftliche Gliederung	Darmstadt-Dieburg			Groß-Gerau		
		Steuer- pflichtige	Lieferungen und Leistungen	Umsatz- steuer- Voraus- zahlung	Steuer- pflichtige	Lieferungen und Leistungen	Umsatz- steuer- Voraus- zahlung
			1000 Euro			1000 Euro	
46.4	Großhandel mit Gebrauchs- und Verbrauchsgütern	101	243 789	11 848	73	394 860	21 653
46.43.3	Großhandel mit Geräten der Unterhaltungselektronik	.	.	.	.	.	.
46.6	Großhandel mit sonstigen Maschinen, Ausrüstungen und Zubehör	79	516 227	34 439	45	176 042	10 697
46.69.0	Großhandel mit sonstigen Maschinen, Ausrüstungen	52	202 427	14 215	21	74 721	2 429
46.73	Großhandel mit Holz, Baustoffen, Anstrichmitteln und Sanitärkeramik	30	85 382	4 197	16	25 587	832
46.77.0	Großhandel mit Altmaterialien und Reststoffen	15	2 985	– 28	.	.	.
<b>47</b>	<b>Einzelhandel (ohne Handel mit Kraftfahrzeugen)</b>	<b>1 200</b>	<b>667 943</b>	<b>23 535</b>	<b>933</b>	<b>652 290</b>	<b>37 341</b>
47.1	Einzelhandel mit Waren verschiedener Art (in Verkaufsräumen)	129	111 885	1 060	117	156 126	6 278
47.11.0	Einzelhandel mit Waren verschiedener Art, Hauptrichtung Nahrungs- und Genussmittel, Getränke und Tabakwaren	84	100 522	922	79	101 115	4 355
47.19.0	Sonstiger Einzelhandel mit Waren verschiedener Art	45	11 363	139	38	55 012	1 922
47.2	Einzelhandel mit Nahrungs- u. Genussmitteln, Getränken und Tabakwaren (in Verkaufsräumen)	122	31 828	866	103	42 942	447
47.25	Einzelhandel mit Getränken	36	9 771	397	19	6 793	292
47.5	Einzelhandel mit sonstigen Haushaltsgeräten, Textilien, Heimwerker- und Einrichtungsbedarf (in Verkaufsräumen)	241	93 972	5 498	172	55 485	3 724
47.52	Einzelhandel mit Metallwaren, Anstrichmitteln, Bau- und Heimwerkerbedarf	76	33 693	2 125	44	17 213	1 060
47.54	Einzelhandel mit elektrischen Haushaltsgeräten	60	21 542	776	35	13 109	1 137
47.59	Einzelhandel mit Möbeln, Einrichtungsgegenständen und Hausrat	57	21 519	1 437	51	18 599	1 137
47.62	Einzelhandel mit Zeitschriften, Zeitungen, Schreibwaren und Bürobedarf	47	17 133	961	52	13 058	416

**in den kreisfreien Städten, Landkreisen, Regierungsbezirken und dem RVB FrankfurtRheinMain Wirtschaftsbereichen**

Hochtaunuskreis			Main-Kinzig-Kreis			Main-Taunus-Kreis			Branchen- schlüssel
Steuer- pflichtige	Lieferungen und Leistungen	Umsatz- steuer- Voraus- zahlung	Steuer- pflichtige	Lieferungen und Leistungen	Umsatz- steuer- Voraus- zahlung	Steuer- pflichtige	Lieferungen und Leistungen	Umsatz- steuer- Voraus- zahlung	
	1000 Euro			1000 Euro			1000 Euro		
138	792 755	46 295	167	330 969	6 710	157	6 013 195	– 24 341	46.4
23	293 728	26 641	.	.	.	.	.	.	46.43.3
63	175 011	3 365	123	271 393	5 788	66	429 583	31 544	46.6
35	59 755	3 608	69	189 393	3 142	43	385 824	30 499	46.69.0
27	34 093	1 728	.	.	.	17	68 811	2 036	46.73
.	.	.	22	48 893	– 60	.	.	.	46.77.0
1 041	637 640	25 710	1 913	1 611 436	58 475	897	619 950	22 317	47
117	68 849	2 298	258	243 168	2 081	111	58 227	624	47.1
71	39 092	770	155	105 470	1 103	57	27 462	– 67	47.11.0
46	29 757	1 528	103	137 698	978	54	30 765	691	47.19.0
93	39 757	643	201	55 839	1 098	83	22 954	540	47.2
30	16 502	353	44	13 095	463	29	7 867	344	47.25
180	73 786	4 207	385	216 748	11 477	165	91 564	3 400	47.5
35	9 774	545	124	96 876	4 132	47	21 415	621	47.52
47	22 827	1 223	102	51 593	3 085	49	24 266	875	47.54
48	27 059	1 450	88	55 841	3 427	32	21 650	1 519	47.59
37	10 259	374	54	15 779	684	29	12 668	772	47.62



## 7. Umsatzsteuerpflichtige, deren Lieferungen und Leistungen und Umsatzsteuer-Vorauszahlung 2011 nach ausgewählten

Branchen- schlüssel	Wirtschaftliche Gliederung	Odenwaldkreis			Offenbach		
		Steuer- pflichtige	Lieferungen und Leistungen	Umsatz- steuer- Voraus- zahlung	Steuer- pflichtige	Lieferungen und Leistungen	Umsatz- steuer- Voraus- zahlung
			1000 Euro			1000 Euro	
46.4	Großhandel mit Gebrauchs- und Verbrauchsgütern	28	53 230	78	305	2 126 921	162 483
46.43.3	Großhandel mit Geräten der Unterhaltungselektronik	.	.	.	37	283 197	18 432
46.6	Großhandel mit sonstigen Maschinen, Ausrüstungen und Zubehör	22	40 702	– 572	118	963 550	43 162
46.69.0	Großhandel mit sonstigen Maschinen, Ausrüstungen	10	21 954	– 1 513	63	755 799	37 470
46.73	Großhandel mit Holz, Baustoffen, Anstrichmitteln und Sanitärkeramik	16	18 549	477	49	160 700	7 822
46.77.0	Großhandel mit Altmaterialien und Reststoffen	.	.	.	8	9 645	424
<b>47</b>	<b>Einzelhandel (ohne Handel mit Kraftfahrzeugen)</b>	<b>456</b>	<b>217 406</b>	<b>8 280</b>	<b>1 682</b>	<b>1 008 584</b>	<b>45 475</b>
47.1	Einzelhandel mit Waren verschiedener Art (in Verkaufsräumen)	58	33 091	523	196	100 407	3 889
47.11.0	Einzelhandel mit Waren verschiedener Art, Hauptrichtung Nahrungs- und Genussmittel, Getränke und Tabakwaren	38	26 387	151	110	54 734	1 922
47.19.0	Sonstiger Einzelhandel mit Waren verschiedener Art	20	6 704	372	86	45 673	1 967
47.2	Einzelhandel mit Nahrungs- u. Genussmitteln, Getränken und Tabakwaren (in Verkaufsräumen)	50	13 249	137	134	41 613	1 243
47.25	Einzelhandel mit Getränken	.	.	.	34	12 332	494
47.5	Einzelhandel mit sonstigen Haushaltsgeräten, Textilien, Heimwerker- und Einrichtungsbedarf (in Verkaufsräumen)	92	58 319	4 038	339	166 012	7 985
47.52	Einzelhandel mit Metallwaren, Anstrichmitteln, Bau- und Heimwerkerbedarf	36	30 615	1 233	90	36 272	1 762
47.54	Einzelhandel mit elektrischen Haushaltsgeräten	18	14 896	1 781	71	34 566	1 583
47.59	Einzelhandel mit Möbeln, Einrichtungsgegenständen und Hausrat	28	9 604	836	79	53 191	2 524
47.62	Einzelhandel mit Zeitschriften, Zeitungen, Schreibwaren und Bürobedarf	.	.	.	51	16 256	277

**in den kreisfreien Städten, Landkreisen, Regierungsbezirken und dem RVB FrankfurtRheinMain Wirtschaftsbereichen**

Rheingau-Taunus-Kreis			Wetteraukreis			Regierungsbezirk Darmstadt			Branchen- schlüssel
Steuer- pflichtige	Lieferungen und Leistungen	Umsatz- steuer- Voraus- zahlung	Steuer- pflichtige	Lieferungen und Leistungen	Umsatz- steuer- Voraus- zahlung	Steuer- pflichtige	Lieferungen und Leistungen	Umsatz- steuer- Voraus- zahlung	
	1000 Euro			1000 Euro			1000 Euro		
67	166 943	7 993	94	633 918	23 130	1 786	18 613 350	371 188	46.4
13	39 108	2 566	.	.	.	300	7 558 313	5 253	46.43.3
39	162 583	18 237	61	343 525	11 285	903	4 471 729	247 162	46.6
17	52 335	4 642	39	118 616	8 206	504	2 784 371	175 647	46.69.0
16	13 257	477	34	65 647	2 324	403	1 872 366	73 970	46.73
.	.	.	6	8 342	– 259	118	163 260	– 815	46.77.0
<b>780</b>	<b>409 232</b>	<b>15 938</b>	<b>1 490</b>	<b>1 038 011</b>	<b>34 239</b>	<b>17 108</b>	<b>12 866 982</b>	<b>478 998</b>	<b>47</b>
84	114 152	3 667	203	186 172	1 710	2 454	1 658 702	29 229	47.1
46	89 221	1 770	127	158 839	1 175	1 444	1 066 411	18 345	47.11.0
38	24 931	1 897	76	27 333	535	1 010	592 292	10 884	47.19.0
74	24 172	238	157	141 308	4 059	1 799	816 789	29 127	47.2
29	11 001	94	.	.	.	431	255 737	19 115	47.25
158	66 895	4 004	290	144 609	8 070	3 078	1 676 544	97 287	47.5
52	20 199	1 093	95	65 482	4 095	827	525 766	17 623	47.52
41	11 833	590	64	27 663	1 353	719	416 600	34 636	47.54
34	23 800	1 606	60	29 770	1 050	772	486 517	31 602	47.59
25	5 093	181	46	15 246	704	557	166 109	6 645	47.62

## 7. Umsatzsteuerpflichtige, deren Lieferungen und Leistungen und Umsatzsteuer-Vorauszahlung 2011 nach ausgewählten

Branchen- schlüssel	Wirtschaftliche Gliederung	Gießen			Lahn-Dill-Kreis		
		Steuer- pflichtige	Lieferungen und Leistungen	Umsatz- steuer- Voraus- zahlung	Steuer- pflichtige	Lieferungen und Leistungen	Umsatz- steuer- Voraus- zahlung
			1000 Euro			1000 Euro	
46.4	Großhandel mit Gebrauchs- und Verbrauchsgütern	97	496 563	– 23 833	60	173 694	6 168
46.43.3	Großhandel mit Geräten der Unterhaltungselektronik	.	.	.	15	91 121	2 456
46.6	Großhandel mit sonstigen Maschinen, Ausrüstungen und Zubehör	41	254 802	2 862	62	195 520	11 032
46.69.0	Großhandel mit sonstigen Maschinen, Ausrüstungen	26	220 185	2 157	31	120 677	7 442
46.73	Großhandel mit Holz, Baustoffen, Anstrichmitteln und Sanitärkeramik	31	152 078	5 300	50	120 116	6 040
46.77.0	Großhandel mit Altmaterialien und Reststoffen	19	16 574	– 30	17	132 528	– 1 513
<b>47</b>	<b>Einzelhandel (ohne Handel mit Kraftfahrzeugen)</b>	<b>1 199</b>	<b>1 121 440</b>	<b>40 172</b>	<b>1 120</b>	<b>820 223</b>	<b>22 246</b>
47.1	Einzelhandel mit Waren verschiedener Art (in Verkaufsräumen)	190	273 993	5 088	142	226 266	1 242
47.11.0	Einzelhandel mit Waren verschiedener Art, Hauptrichtung Nahrungs- und Genussmittel, Getränke und Tabakwaren	122	209 948	1 894	93	208 959	749
47.19.0	Sonstiger Einzelhandel mit Waren verschiedener Art	68	64 045	3 194	49	17 307	493
47.2	Einzelhandel mit Nahrungs- u. Genussmitteln, Getränken und Tabakwaren (in Verkaufsräumen)	90	30 750	587	91	43 296	822
47.25	Einzelhandel mit Getränken	18	3 945	155	29	9 199	538
47.5	Einzelhandel mit sonstigen Haushaltsgeräten, Textilien, Heimwerker- und Einrichtungsbedarf (in Verkaufsräumen)	231	239 655	13 332	276	125 760	6 332
47.52	Einzelhandel mit Metallwaren, Anstrichmitteln, Bau- und Heimwerkerbedarf	75	30 058	1 738	102	56 911	2 711
47.54	Einzelhandel mit elektrischen Haushaltsgeräten	55	43 608	3 100	67	19 465	1 174
47.59	Einzelhandel mit Möbeln, Einrichtungsgegenständen und Hausrat	65	156 004	8 187	60	33 820	1 502
47.62	Einzelhandel mit Zeitschriften, Zeitungen, Schreibwaren und Bürobedarf	33	15 327	723	25	10 260	260

**in den kreisfreien Städten, Landkreisen, Regierungsbezirken und dem RVB FrankfurtRheinMain Wirtschaftsbereichen**

Limburg-Weilburg			Marburg-Biedenkopf			Vogelsbergkreis			Branchen- schlüssel
Steuer- pflichtige	Lieferungen und Leistungen	Umsatz- steuer- Voraus- zahlung	Steuer- pflichtige	Lieferungen und Leistungen	Umsatz- steuer- Voraus- zahlung	Steuer- pflichtige	Lieferungen und Leistungen	Umsatz- steuer- Voraus- zahlung	
	1000 Euro			1000 Euro			1000 Euro		
56	580 951	47 604	.	.	.	.	.	.	46.4
7	2 835	– 178	7	61 287	1 925	.	.	.	46.43.3
34	113 918	6 904	26	27 715	421	32	36 207	836	46.6
18	41 893	2 685	8	3 854	210	11	8 051	409	46.69.0
29	133 331	4 747	28	85 313	3 608	26	215 048	5 102	46.73
.	.	.	35	8 915	– 176	.	.	.	46.77.0
<b>761</b>	<b>434 831</b>	<b>14 382</b>	<b>986</b>	<b>792 341</b>	<b>26 696</b>	<b>539</b>	<b>309 451</b>	<b>9 965</b>	<b>47</b>
91	86 793	575	99	184 315	2 468	82	67 056	791	47.1
61	74 448	409	70	150 089	958	58	61 528	456	47.11.0
30	12 345	166	29	34 226	1 511	24	5 528	335	47.19.0
63	17 203	257	97	34 794	854	40	10 408	206	47.2
20	3 535	154	23	10 209	485	11	3 297	99	47.25
162	62 666	3 908	202	210 713	9 855	111	70 690	3 095	47.5
62	15 526	1 022	74	86 611	4 365	58	23 722	1 063	47.52
29	19 173	1 348	41	28 536	144	18	19 906	861	47.54
34	21 349	1 238	41	82 542	4 358	17	22 674	912	47.59
12	2 823	115	26	5 190	220	17	9 278	812	47.62

## 7. Umsatzsteuerpflichtige, deren Lieferungen und Leistungen und Umsatzsteuer-Vorauszahlung 2011 nach ausgewählten

Branchen- schlüssel	Wirtschaftliche Gliederung	Regierungsbezirk Gießen			Kassel, Stadt		
		Steuer- pflichtige	Lieferungen und Leistungen	Umsatz- steuer- Voraus- zahlung	Steuer- pflichtige	Lieferungen und Leistungen	Umsatz- steuer- Voraus- zahlung
			1000 Euro			1000 Euro	
46.4	Großhandel mit Gebrauchs- und Verbrauchsgütern	279	1 586 087	42 663	58	257 457	7 742
46.43.3	Großhandel mit Geräten der Unterhaltungselektronik	42	178 121	5 109	11	72 361	2 498
46.6	Großhandel mit sonstigen Maschinen, Ausrüstungen und Zubehör	195	628 161	22 055	37	89 182	7 004
46.69.0	Großhandel mit sonstigen Maschinen, Ausrüstungen	94	394 660	12 903	23	60 787	5 436
46.73	Großhandel mit Holz, Baustoffen, Anstrichmitteln und Sanitärkeramik	164	705 886	24 798	.	.	.
46.77.0	Großhandel mit Altmaterialien und Reststoffen	84	207 861	– 2 549	14	35 132	1 899
<b>47</b>	<b>Einzelhandel (ohne Handel mit Kraftfahrzeugen)</b>	<b>4 605</b>	<b>3 478 287</b>	<b>113 460</b>	<b>898</b>	<b>778 393</b>	<b>25 240</b>
47.1	Einzelhandel mit Waren verschiedener Art (in Verkaufsräumen)	604	838 424	10 164	118	184 867	3 682
47.11.0	Einzelhandel mit Waren verschiedener Art, Haupttrichtung Nahrungs- und Genussmittel, Getränke und Tabakwaren	404	704 973	4 466	77	151 356	1 378
47.19.0	Sonstiger Einzelhandel mit Waren verschiedener Art	200	133 451	5 698	41	33 510	2 304
47.2	Einzelhandel mit Nahrungs- u. Genussmitteln, Getränken und Tabakwaren (in Verkaufsräumen)	381	136 450	2 727	75	35 400	589
47.25	Einzelhandel mit Getränken	101	30 186	1 431	8	4 523	134
47.5	Einzelhandel mit sonstigen Haushaltsgeräten, Textilien, Heimwerker- und Einrichtungsbedarf (in Verkaufsräumen)	982	709 484	36 521	144	120 738	4 191
47.52	Einzelhandel mit Metallwaren, Anstrichmitteln, Bau- und Heimwerkerbedarf	371	212 828	10 899	34	40 610	192
47.54	Einzelhandel mit elektrischen Haushaltsgeräten	210	130 688	6 627	21	13 553	740
47.59	Einzelhandel mit Möbeln, Einrichtungsgegenständen und Hausrat	217	316 390	16 197	45	54 081	2 581
47.62	Einzelhandel mit Zeitschriften, Zeitungen, Schreibwaren und Bürobedarf	113	42 878	2 130	19	8 471	286

**in den kreisfreien Städten, Landkreisen, Regierungsbezirken und dem RVB FrankfurtRheinMain Wirtschaftsbereichen**

Fulda			Hersfeld-Rotenburg			Kassel			Branchen- schlüssel
Steuer- pflichtige	Lieferungen und Leistungen	Umsatz- steuer- Voraus- zahlung	Steuer- pflichtige	Lieferungen und Leistungen	Umsatz- steuer- Voraus- zahlung	Steuer- pflichtige	Lieferungen und Leistungen	Umsatz- steuer- Voraus- zahlung	
68	190 479	13 801	25	15 869	1 201	45	91 387	2 337	46.4
.	.	.	.	.	.	.	.	.	46.43.3
45	218 971	4 894	14	65 640	8 214	55	162 325	– 4 199	46.6
22	186 308	4 011	.	.	.	22	137 968	– 4 865	46.69.0
39	56 560	2 483	.	.	.	25	61 868	1 729	46.73
13	29 768	– 580	.	.	.	.	.	.	46.77.0
1 040	2 155 005	26 780	514	482 127	10 971	913	689 512	18 756	47
138	1 397 199	– 1 594	67	126 254	1 154	121	200 034	1 746	47.1
106	1 377 401	– 2 229	47	121 425	843	91	186 882	1 059	47.11.0
32	19 798	635	20	4 829	311	30	13 152	687	47.19.0
94	51 248	926	32	19 784	391	77	48 940	932	47.2
22	4 682	156	8	2 260	85	16	9 749	798	47.25
229	207 560	8 996	93	35 282	1 498	182	73 964	3 207	47.5
85	94 172	3 694	24	11 279	455	68	36 317	900	47.52
46	29 542	1 366	22	11 380	733	32	8 489	550	47.54
53	68 911	3 045	22	9 056	99	38	21 708	1 382	47.59
18	3 995	239	9	2 270	61	28	5 063	173	47.62

## 7. Umsatzsteuerpflichtige, deren Lieferungen und Leistungen und Umsatzsteuer-Vorauszahlung 2011 nach ausgewählten

Branchen- schlüssel	Wirtschaftliche Gliederung	Schwalm-Eder-Kreis			Waldeck-Frankenberg		
		Steuer- pflichtige	Lieferungen und Leistungen	Umsatz- steuer- Voraus- zahlung	Steuer- pflichtige	Lieferungen und Leistungen	Umsatz- steuer- Voraus- zahlung
			1000 Euro			1000 Euro	
46.4	Großhandel mit Gebrauchs- und Verbrauchsgütern	.	.	.	.	.	.
46.43.3	Großhandel mit Geräten der Unterhaltungselektronik	.	.	.	.	.	.
46.6	Großhandel mit sonstigen Maschinen, Ausrüstungen und Zubehör	40	26 951	1 261	23	51 954	1 528
46.69.0	Großhandel mit sonstigen Maschinen, Ausrüstungen	17	6 144	379	.	.	.
46.73	Großhandel mit Holz, Baustoffen, Anstrichmitteln und Sanitärkeramik	13	23 673	727	26	137 175	3 437
46.77.0	Großhandel mit Altmaterialien und Reststoffen	.	.	.	12	9 967	– 69
<b>47</b>	<b>Einzelhandel (ohne Handel mit Kraftfahrzeugen)</b>	<b>752</b>	<b>551 476</b>	<b>16 294</b>	<b>691</b>	<b>482 420</b>	<b>13 963</b>
47.1	Einzelhandel mit Waren verschiedener Art (in Verkaufsräumen)	106	154 020	1 340	100	105 163	1 310
47.11.0	Einzelhandel mit Waren verschiedener Art, Haupttrichtung Nahrungs- und Genussmittel, Getränke und Tabakwaren	83	147 952	1 071	72	99 111	1 071
47.19.0	Sonstiger Einzelhandel mit Waren verschiedener Art	23	6 068	268	28	6 053	239
47.2	Einzelhandel mit Nahrungs- u. Genussmitteln, Getränken und Tabakwaren (in Verkaufsräumen)	65	49 287	305	53	17 962	214
47.25	Einzelhandel mit Getränken	10	1 219	19	15	2 077	66
47.5	Einzelhandel mit sonstigen Haushaltsgeräten, Textilien, Heimwerker- und Einrichtungsbedarf (in Verkaufsräumen)	142	64 333	2 729	135	58 592	3 238
47.52	Einzelhandel mit Metallwaren, Anstrichmitteln, Bau- und Heimwerkerbedarf	50	25 152	759	42	27 804	1 539
47.54	Einzelhandel mit elektrischen Haushaltsgeräten	23	9 518	22	22	2 831	241
47.59	Einzelhandel mit Möbeln, Einrichtungsgegenständen und Hausrat	37	23 986	1 529	43	23 159	1 154
47.62	Einzelhandel mit Zeitschriften, Zeitungen, Schreibwaren und Bürobedarf	18	3 879	153	12	6 520	169

**in den kreisfreien Städten, Landkreisen, Regierungsbezirken und dem RVB FrankfurtRheinMain Wirtschaftsbereichen**

Werra-Meißner-Kreis			Regierungsbezirk Kassel			RVB FrankfurtRheinMain			Branchen- schlüssel
Steuer- pflichtige	Lieferungen und Leistungen	Umsatz- steuer- Voraus- zahlung	Steuer- pflichtige	Lieferungen und Leistungen	Umsatz- steuer- Voraus- zahlung	Steuer- pflichtige	Lieferungen und Leistungen	Umsatz- steuer- Voraus- zahlung	
	1000 Euro			1000 Euro			1000 Euro		
12	28 533	891	271	774 326	29 970	1 197	13 767 347	299 153	46.4
—	—	—	36	156 533	9 020	196	5 488 616	– 33 637	46.43.3
24	26 189	822	238	641 212	19 523	524	2 661 272	124 109	46.6
9	11 168	308	103	413 363	5 296	296	1 807 511	104 586	46.69.0
14	23 511	636	150	747 521	26 509	197	1 254 707	49 434	46.73
.	.	.	59	93 238	1 129	60	79 479	478	46.77.0
482	298 332	8 963	5 290	5 437 265	120 968	9 849	7 819 635	303 573	47
53	75 420	646	703	2 242 958	8 283	1 421	828 037	16 026	47.1
34	67 755	368	510	2 151 882	3 562	877	537 668	12 450	47.11.0
19	7 665	277	193	91 075	4 721	544	290 369	3 576	47.19.0
57	15 506	58	453	238 127	3 415	1 077	541 237	24 808	47.2
14	4 707	23	93	29 217	1 281	246	189 955	16 628	47.25
81	52 314	2 209	1 006	612 783	26 068	1 676	1 013 984	60 372	47.5
24	12 426	174	327	247 760	7 713	386	262 877	6 308	47.52
14	2 386	173	180	77 699	3 825	403	271 855	26 066	47.54
25	32 745	1 708	263	233 647	11 498	418	316 623	19 956	47.59
11	1 644	62	115	31 842	1 144	329	105 819	4 010	47.62



## 7. Umsatzsteuerpflichtige, deren Lieferungen und Leistungen und Umsatzsteuer-Vorauszahlung 2011 nach ausgewählten

Branchen- schlüssel	Wirtschaftliche Gliederung	Darmstadt, Stadt			Frankfurt am Main, Stadt		
		Steuer- pflichtige	Lieferungen und Leistungen	Umsatz- steuer- Voraus- zahlung	Steuer- pflichtige	Lieferungen und Leistungen	Umsatz- steuer- Voraus- zahlung
			1000 Euro			1000 Euro	
47.7	Einzelhandel mit sonstigen Gütern (in Ver- kaufsräumen)	248	288 247	15 589	919	911 517	35 663
47.71	Einzelhandel mit Bekleidung	44	58 767	4 595	158	136 443	12 215
47.72	Einzelhandel mit Schuhen und Lederwaren	.	.	.	53	34 476	2 649
47.73	Apotheken	40	89 567	3 246	158	396 364	11 479
47.76.1	Einzelhandel mit Blumen, Pflanzen, Sämereien und Düngermitteln	26	11 336	323	90	21 959	668
47.78	Sonstiger Einzelhandel in Verkaufs- räumen (ohne Antiquitäten und Gebrauchtwaren)	53	30 725	1 462	236	155 043	5 230
47.78.1	Augenoptiker	17	9 471	546	63	35 493	1 854
47.78.3	Einzelhandel mit Kunstgegenständen, Bildern, kunstgewerblichen Erzeugnissen, Briefmarken, Münzen und Geschenk- artikeln	.	.	.	109	87 593	1 694
47.9	Einzelhandel, nicht in Verkaufsräumen, an Verkaufsständen oder auf Märkten	26	18 401	925	151	1 255 237	28 173
<b>H</b>	<b>Verkehr und Lagerei</b>	<b>188</b>	<b>183 828</b>	<b>4 099</b>	<b>1 689</b>	<b>24 900 465</b>	<b>376 625</b>
<b>49</b>	<b>Landverkehr und Transport in Rohr- fernleitungen</b>	.	.	.	.	.	.
49.3	Sonstige Personenbeförderung im Land- verkehr	.	.	.	.	.	.
49.32.0	Betrieb von Taxis	67	7 835	129	806	93 800	866
49.41.0	Güterbeförderung im Straßenverkehr	30	10 779	1 023	217	77 399	6 553
<b>52</b>	<b>Lagerei sowie Erbringung von sonstigen Dienstleistungen für den Verkehr</b>	.	.	.	.	.	.
52.29.1	Spedition	33	35 802	4 278	208	1 747 700	18 958
<b>53</b>	<b>Post-, Kurier- und Expressdienste</b>	<b>34</b>	<b>31 895</b>	<b>2 819</b>	<b>262</b>	<b>168 754</b>	<b>3 676</b>
53.20.0	Sonstige Post-, Kurier- und Expressdienste	34	31 895	2 819	262	168 754	3 676
<b>I</b>	<b>Gastgewerbe</b>	<b>424</b>	<b>153 545</b>	<b>9 722</b>	<b>2 398</b>	<b>1 643 070</b>	<b>61 179</b>
55.1	Hotels, Gasthöfe und Pensionen	.	.	.	383	751 254	8 016
55.10.3	Gasthöfe	18	13 199	684	184	47 151	4 176

**in den kreisfreien Städten, Landkreisen, Regierungsbezirken und dem RVB FrankfurtRheinMain Wirtschaftsbereichen**

Offenbach am Main, Stadt			Wiesbaden, Stadt			Bergstraße			Branchen- schlüssel
Steuer- pflichtige	Lieferungen und Leistungen	Umsatz- steuer- Voraus- zahlung	Steuer- pflichtige	Lieferungen und Leistungen	Umsatz- steuer- Voraus- zahlung	Steuer- pflichtige	Lieferungen und Leistungen	Umsatz- steuer- Voraus- zahlung	
1000 Euro			1000 Euro			1000 Euro			
168	130 459	6 417	456	438 883	12 970	383	248 002	8 946	47.7
32	25 534	2 040	85	34 207	1 746	49	24 981	858	47.71
15	3 532	201	18	63 678	4 463	19	5 600	370	47.72
32	72 958	2 216	71	144 713	4 313	67	147 858	4 661	47.73
.	.	.	49	10 162	471	36	13 659	524	47.76.1
35	9 062	442	113	108 199	– 731	109	32 774	1 450	47.78
9	3 377	199	41	13 840	1 208	33	10 921	653	47.78.1
10	3 165	84	.	.	.	24	4 349	123	47.78.3
35	12 594	434	49	31 867	2 137	83	189 412	1 606	47.9
275	171 772	11 713	466	260 936	12 473	362	214 079	9 317	H
.	.	.	.	.	.	.	.	.	49
.	.	.	.	.	.	.	.	.	49.3
64	14 158	535	135	15 525	45	39	6 916	107	49.32.0
77	22 411	1 667	87	94 960	3 037	144	86 354	3 892	49.41.0
33	111 936	7 721	.	.	.	.	.	.	52
26	110 460	7 506	74	87 421	4 124	63	45 185	2 530	52.29.1
82	10 152	703	117	19 213	1 800	45	9 339	812	53
82	10 152	703	117	19 213	1 800	45	9 339	812	53.20.0
360	62 638	3 465	839	492 898	24 943	811	160 676	10 625	I
36	18 196	395	167	200 356	– 742	140	39 427	2 340	55.1
18	5 641	117	112	14 364	1 195	90	13 795	1 058	55.10.3

## 7. Umsatzsteuerpflichtige, deren Lieferungen und Leistungen und Umsatzsteuer-Vorauszahlung 2011 nach ausgewählten

Branchen- schlüssel	Wirtschaftliche Gliederung	Darmstadt-Dieburg			Groß-Gerau		
		Steuer- pflichtige	Lieferungen und Leistungen	Umsatz- steuer- Voraus- zahlung	Steuer- pflichtige	Lieferungen und Leistungen	Umsatz- steuer- Voraus- zahlung
			1000 Euro			1000 Euro	
47.7	Einzelhandel mit sonstigen Gütern (in Ver- kaufsräumen)	369	235 430	8 886	269	275 767	21 573
47.71	Einzelhandel mit Bekleidung	56	28 479	– 30	33	7 155	445
47.72	Einzelhandel mit Schuhen und Lederwaren	11	3 456	207	.	.	.
47.73	Apotheken	60	104 373	3 889	64	103 741	3 755
47.76.1	Einzelhandel mit Blumen, Pflanzen, Sämereien und Düngermitteln	50	9 137	235	.	.	.
47.78	Sonstiger Einzelhandel in Verkaufs- räumen (ohne Antiquitäten und Gebrauchtwaren)	105	53 033	2 846	71	16 239	1 223
47.78.1	Augenoptiker	45	13 027	1 068	23	10 610	747
47.78.3	Einzelhandel mit Kunstgegenständen, Bildern, kunstgewerblichen Erzeugnissen, Briefmarken, Münzen und Geschenk- artikeln	26	7 748	275	20	1 820	118
47.9	Einzelhandel, nicht in Verkaufsräumen, an Verkaufsständen oder auf Märkten	79	47 058	1 426	70	26 628	1 541
<b>H</b>	<b>Verkehr und Lagerei</b>	<b>415</b>	<b>290 930</b>	<b>21 780</b>	<b>606</b>	<b>2 311 621</b>	<b>22 712</b>
<b>49</b>	<b>Landverkehr und Transport in Rohr- fernleitungen</b>	.	.	.	<b>260</b>	<b>157 983</b>	<b>11 903</b>
49.3	Sonstige Personenbeförderung im Land- verkehr	45	14 301	69	68	34 349	2 143
49.32.0	Betrieb von Taxis	34	6 375	319	.	.	.
49.41.0	Güterbeförderung im Straßenverkehr	144	99 867	6 272	181	118 117	9 399
<b>52</b>	<b>Lagerei sowie Erbringung von sonstigen Dienstleistungen für den Verkehr</b>	.	.	.	<b>209</b>	<b>1 964 503</b>	<b>7 812</b>
52.29.1	Spedition	54	114 228	11 640	142	1 768 136	– 7 905
<b>53</b>	<b>Post-, Kurier- und Expressdienste</b>	<b>127</b>	<b>35 541</b>	<b>1 778</b>	<b>128</b>	<b>64 991</b>	<b>1 919</b>
53.20.0	Sonstige Post-, Kurier- und Expressdienste	127	35 541	1 778	128	64 991	1 919
<b>I</b>	<b>Gastgewerbe</b>	<b>705</b>	<b>112 916</b>	<b>7 489</b>	<b>714</b>	<b>157 120</b>	<b>6 858</b>
55.1	Hotels, Gasthöfe und Pensionen	.	.	.	113	33 148	1 308
55.10.3	Gasthöfe	48	11 777	694	50	9 606	633

**in den kreisfreien Städten, Landkreisen, Regierungsbezirken und dem RVB FrankfurtRheinMain Wirtschaftsbereichen**

Hochtaunuskreis			Main-Kinzig-Kreis			Main-Taunus-Kreis			Branchen- schlüssel
Steuer- pflichtige	Lieferungen und Leistungen	Umsatz- steuer- Voraus- zahlung	Steuer- pflichtige	Lieferungen und Leistungen	Umsatz- steuer- Voraus- zahlung	Steuer- pflichtige	Lieferungen und Leistungen	Umsatz- steuer- Voraus- zahlung	
	1000 Euro			1000 Euro			1000 Euro		
396	286 359	11 113	616	398 656	17 117	313	268 948	12 022	47.7
97	34 930	2 755	98	36 781	2 156	49	11 370	849	47.71
16	5 508	388	37	24 007	1 200	13	8 647	646	47.72
65	120 277	4 171	92	180 652	6 737	50	149 918	4 207	47.73
31	4 748	141	64	13 928	150	.	.	.	47.76.1
97	53 820	1 493	167	53 153	2 841	77	58 765	4 231	47.78
27	12 362	1 021	71	22 321	1 923	34	13 099	646	47.78.1
41	32 588	397	.	.	.	27	23 413	280	47.78.3
56	54 618	3 668	132	531 806	22 395	60	71 890	2 023	47.9
260	719 816	26 422	681	432 729	27 518	285	224 372	6 227	H
146	47 638	3 311	.	.	.	.	.	.	49
.	.	.	.	.	.	.	.	.	49.3
77	8 507	113	104	13 825	401	40	19 967	725	49.32.0
53	24 520	2 080	.	.	.	73	32 145	2 045	49.41.0
63	655 431	22 379	.	.	.	.	.	.	52
35	200 344	13 210	103	109 031	7 255	51	41 026	2 001	52.29.1
43	9 131	478	149	20 928	1 692	64	11 617	799	53
43	9 131	478	149	20 928	1 692	64	11 617	799	53.20.0
590	197 137	10 282	1 196	215 299	13 202	621	882 910	87 935	I
126	95 938	2 591	205	45 792	2 473	131	54 341	1 514	55.1
44	10 277	980	115	20 123	1 680	47	8 821	616	55.10.3

## 7. Umsatzsteuerpflichtige, deren Lieferungen und Leistungen und Umsatzsteuer-Vorauszahlung 2011 nach ausgewählten

Branchen- schlüssel	Wirtschaftliche Gliederung	Odenwaldkreis			Offenbach		
		Steuer- pflichtige	Lieferungen und Leistungen	Umsatz- steuer- Voraus- zahlung	Steuer- pflichtige	Lieferungen und Leistungen	Umsatz- steuer- Voraus- zahlung
			1000 Euro			1000 Euro	
47.7	Einzelhandel mit sonstigen Gütern (in Ver- kaufsräumen)	149	76 096	2 530	588	406 986	16 595
47.71	Einzelhandel mit Bekleidung	25	5 352	332	105	50 969	3 362
47.72	Einzelhandel mit Schuhen und Lederwaren	4	1 176	83	42	45 129	1 463
47.73	Apotheken	21	44 368	1 722	77	127 543	4 660
47.76.1	Einzelhandel mit Blumen, Pflanzen, Sämereien und Düngermitteln	.	.	.	64	19 509	261
47.78	Sonstiger Einzelhandel in Verkaufs- räumen (ohne Antiquitäten und Gebrauchtwaren)	38	7 969	507	160	76 323	3 338
47.78.1	Augenoptiker	9	2 522	204	53	16 472	1 403
47.78.3	Einzelhandel mit Kunstgegenständen, Bildern, kunstgewerblichen Erzeugnissen, Briefmarken, Münzen und Geschenk- artikeln	15	1 501	100	43	12 757	388
47.9	Einzelhandel, nicht in Verkaufsräumen, an Verkaufsständen oder auf Märkten	32	5 969	272	117	108 746	4 188
<b>H</b>	<b>Verkehr und Lagerei</b>	<b>115</b>	<b>54 407</b>	<b>2 794</b>	<b>623</b>	<b>719 231</b>	<b>– 1 221</b>
<b>49</b>	<b>Landverkehr und Transport in Rohr- fernleitungen</b>	<b>61</b>	<b>33 320</b>	<b>1 023</b>	.	.	.
49.3	Sonstige Personenbeförderung im Land- verkehr	.	.	.	.	.	.
49.32.0	Betrieb von Taxis	.	.	.	66	14 477	209
49.41.0	Güterbeförderung im Straßenverkehr	39	15 861	994	171	68 967	4 931
<b>52</b>	<b>Lagerei sowie Erbringung von sonstigen Dienstleistungen für den Verkehr</b>	<b>37</b>	<b>18 167</b>	<b>1 509</b>	.	.	.
52.29.1	Spedition	23	10 863	547	132	143 451	7 432
<b>53</b>	<b>Post-, Kurier- und Expressdienste</b>	<b>17</b>	<b>2 920</b>	<b>262</b>	<b>179</b>	<b>32 041</b>	<b>1 948</b>
53.20.0	Sonstige Post-, Kurier- und Expressdienste	17	2 920	262	179	32 041	1 948
<b>I</b>	<b>Gastgewerbe</b>	<b>320</b>	<b>49 783</b>	<b>2 874</b>	<b>900</b>	<b>740 368</b>	<b>47 313</b>
55.1	Hotels, Gasthöfe und Pensionen	84	16 158	996	109	53 919	2 283
55.10.3	Gasthöfe	57	9 098	713	54	14 135	1 208

**in den kreisfreien Städten, Landkreisen, Regierungsbezirken und dem RVB FrankfurtRheinMain Wirtschaftsbereichen**

Rheingau-Taunus-Kreis			Wetteraukreis			Regierungsbezirk Darmstadt			Branchen- schlüssel
Steuer- pflichtige	Lieferungen und Leistungen	Umsatz- steuer- Voraus- zahlung	Steuer- pflichtige	Lieferungen und Leistungen	Umsatz- steuer- Voraus- zahlung	Steuer- pflichtige	Lieferungen und Leistungen	Umsatz- steuer- Voraus- zahlung	
	1000 Euro			1000 Euro			1000 Euro		
271	142 468	5 336	442	312 382	11 817	5 587	4 420 199	186 575	47.7
45	11 101	604	82	28 134	1 655	958	494 202	33 582	47.71
6	1 919	171	31	16 684	991	289	383 942	33 102	47.72
47	74 069	2 759	68	151 060	5 011	912	1 907 461	62 826	47.73
.	.	.	68	11 347	181	631	147 557	3 851	47.76.1
78	21 050	1 220	83	69 694	1 906	1 422	745 849	27 457	47.78
23	7 393	583	31	9 958	885	479	180 864	12 940	47.78.1
38	8 537	434	22	1 764	111	485	208 250	5 465	47.78.3
42	10 373	114	106	100 763	2 111	1 038	2 465 363	71 014	47.9
181	67 770	3 337	436	207 207	7 122	6 582	30 759 163	530 916	H
.	.	.	235	118 223	5 174	3 599	21 880 596	553 398	49
.	.	.	.	.	.	.	.	.	49.3
28	6 088	230	87	9 037	340	1 608	229 142	4 117	49.32.0
54	26 978	1 510	119	88 554	4 261	.	.	.	49.41.0
.	.	.	106	77 806	986	1 530	8 269 654	– 44 841	52
22	8 909	473	79	50 442	3 731	1 045	4 472 997	75 781	52.29.1
36	5 835	132	91	10 711	878	1 374	433 069	19 696	53
36	5 835	132	91	10 711	878	1 374	433 069	19 696	53.20.0
614	139 994	9 134	728	123 905	7 351	11 220	5 132 258	302 372	I
172	65 352	3 765	122	35 004	1 735	1 927	1 478 040	29 077	55.1
83	15 924	1 432	69	8 646	672	989	202 558	15 860	55.10.3

## 7. Umsatzsteuerpflichtige, deren Lieferungen und Leistungen und Umsatzsteuer-Vorauszahlung 2011 nach ausgewählten

Branchen- schlüssel	Wirtschaftliche Gliederung	Gießen			Lahn-Dill-Kreis		
		Steuer- pflichtige	Lieferungen und Leistungen	Umsatz- steuer- Voraus- zahlung	Steuer- pflichtige	Lieferungen und Leistungen	Umsatz- steuer- Voraus- zahlung
			1000 Euro			1000 Euro	
47.7	Einzelhandel mit sonstigen Gütern (in Ver- kaufsräumen)	414	281 145	11 361	358	237 792	8 219
47.71	Einzelhandel mit Bekleidung	66	27 728	1 546	63	27 033	1 642
47.72	Einzelhandel mit Schuhen und Lederwaren	22	16 734	850	18	6 307	528
47.73	Apotheken	63	119 714	4 124	65	124 785	3 897
47.76.1	Einzelhandel mit Blumen, Pflanzen, Sämereien und Düngermitteln	39	8 839	346	39	7 946	176
47.78	Sonstiger Einzelhandel in Verkaufs- räumen (ohne Antiquitäten und Gebrauchtwaren)	109	47 958	2 976	76	31 182	500
47.78.1	Augenoptiker	32	28 675	1 975	21	8 577	618
47.78.3	Einzelhandel mit Kunstgegenständen, Bildern, kunstgewerblichen Erzeugnissen, Briefmarken, Münzen und Geschenk- artikeln	.	.	.	27	5 326	332
47.9	Einzelhandel, nicht in Verkaufsräumen, an Verkaufsständen oder auf Märkten	60	65 681	2 173	65	72 703	1 595
<b>H</b>	<b>Verkehr und Lagerei</b>	<b>260</b>	<b>258 934</b>	<b>13 617</b>	<b>300</b>	<b>296 166</b>	<b>16 990</b>
<b>49</b>	<b>Landverkehr und Transport in Rohr- fernleitungen</b>	<b>138</b>	<b>73 639</b>	<b>3 358</b>	<b>177</b>	<b>139 403</b>	<b>7 392</b>
49.3	Sonstige Personenbeförderung im Land- verkehr	40	18 364	– 274	46	30 802	140
49.32.0	Betrieb von Taxis	.	.	.	26	6 594	120
49.41.0	Güterbeförderung im Straßenverkehr	90	50 261	3 359	127	107 976	7 193
<b>52</b>	<b>Lagerei sowie Erbringung von sonstigen Dienstleistungen für den Verkehr</b>	<b>59</b>	<b>147 537</b>	<b>7 435</b>	<b>69</b>	<b>145 744</b>	<b>8 677</b>
52.29.1	Spedition	40	135 361	6 467	54	139 501	8 371
<b>53</b>	<b>Post-, Kurier- und Expressdienste</b>	.	.	.	.	.	.
53.20.0	Sonstige Post-, Kurier- und Expressdienste	.	.	.	.	.	.
<b>I</b>	<b>Gastgewerbe</b>	<b>643</b>	<b>130 895</b>	<b>8 677</b>	<b>619</b>	<b>116 216</b>	<b>7 542</b>
55.1	Hotels, Gasthöfe und Pensionen	76	18 008	1 092	70	17 725	766
55.10.3	Gasthöfe	35	4 855	359	33	4 270	270

**in den kreisfreien Städten, Landkreisen, Regierungsbezirken und dem RVB FrankfurtRheinMain Wirtschaftsbereichen**

Limburg-Weilburg			Marburg-Biedenkopf			Vogelsbergkreis			Branchen- schlüssel
Steuer- pflichtige	Lieferungen und Leistungen	Umsatz- steuer- Voraus- zahlung	Steuer- pflichtige	Lieferungen und Leistungen	Umsatz- steuer- Voraus- zahlung	Steuer- pflichtige	Lieferungen und Leistungen	Umsatz- steuer- Voraus- zahlung	
	1000 Euro			1000 Euro			1000 Euro		
258	154 912	6 484	360	269 113	10 479	167	90 743	3 540	47.7
45	18 009	1 064	46	58 669	2 993	27	13 600	754	47.71
13	3 485	238	24	6 848	482	12	2 566	156	47.72
44	82 894	2 945	70	132 322	4 262	29	49 935	1 864	47.73
25	6 209	186	30	12 897	118	20	2 851	84	47.76.1
66	20 413	1 204	100	34 553	1 410	36	11 820	337	47.78
22	7 852	675	39	11 682	860	13	3 771	316	47.78.1
.	.	.	32	7 247	292	.	.	.	47.78.3
47	50 728	903	50	13 878	512	36	25 398	508	47.9
203	159 604	4 181	197	147 148	7 412	122	71 520	3 957	H
90	62 859	– 1 442	111	72 443	2 402	84	42 541	2 890	49
37	23 067	– 3 895	53	33 594	– 34	23	11 679	813	49.3
.	.	.	31	6 488	317	9	2 331	107	49.32.0
48	38 562	2 369	.	.	.	.	.	.	49.41.0
68	83 836	4 762	55	67 497	4 167	26	27 042	887	52
52	81 346	4 625	45	64 753	3 997	21	26 243	864	52.29.1
40	11 315	927	31	7 208	842	12	1 938	181	53
40	11 315	927	31	7 208	842	12	1 938	181	53.20.0
499	107 409	5 813	563	95 876	6 540	313	49 580	3 219	I
84	20 559	1 215	111	25 350	1 597	76	16 589	1 107	55.1
54	7 348	609	75	11 915	903	53	8 854	555	55.10.3



## 7. Umsatzsteuerpflichtige, deren Lieferungen und Leistungen und Umsatzsteuer-Vorauszahlung 2011 nach ausgewählten

Branchen- schlüssel	Wirtschaftliche Gliederung	Regierungsbezirk Gießen			Kassel, Stadt		
		Steuer- pflichtige	Lieferungen und Leistungen	Umsatz- steuer- Voraus- zahlung	Steuer- pflichtige	Lieferungen und Leistungen	Umsatz- steuer- Voraus- zahlung
			1000 Euro			1000 Euro	
47.7	Einzelhandel mit sonstigen Gütern (in Ver- kaufsräumen)	1 557	1 033 705	40 084	322	255 416	11 183
47.71	Einzelhandel mit Bekleidung	247	145 038	7 998	57	51 441	2 570
47.72	Einzelhandel mit Schuhen und Lederwaren	89	35 940	2 253	13	6 338	445
47.73	Apotheken	271	509 649	17 092	62	119 536	4 415
47.76.1	Einzelhandel mit Blumen, Pflanzen, Sämereien und Düngermitteln	153	38 743	910	21	4 741	156
47.78	Sonstiger Einzelhandel in Verkaufs- räumen (ohne Antiquitäten und Gebrauchtwaren)	387	145 925	6 427	85	38 586	1 952
47.78.1	Augenoptiker	127	60 558	4 444	34	10 504	887
47.78.3	Einzelhandel mit Kunstgegenständen, Bildern, kunstgewerblichen Erzeugnissen, Briefmarken, Münzen und Geschenk- artikeln	127	25 620	1 035	.	.	.
47.9	Einzelhandel, nicht in Verkaufsräumen, an Verkaufsständen oder auf Märkten	258	228 388	5 692	44	18 106	943
<b>H</b>	<b>Verkehr und Lagerei</b>	<b>1 082</b>	<b>933 374</b>	<b>46 157</b>	<b>338</b>	<b>1 163 521</b>	<b>136 830</b>
<b>49</b>	<b>Landverkehr und Transport in Rohr- fernleitungen</b>	<b>600</b>	<b>390 884</b>	<b>14 600</b>	.	.	.
49.3	Sonstige Personenbeförderung im Land- verkehr	199	117 506	– 3 250	70	45 544	– 4 684
49.32.0	Betrieb von Taxis	114	28 141	1 142	.	.	.
49.41.0	Güterbeförderung im Straßenverkehr	379	264 877	17 233	52	22 976	2 549
<b>52</b>	<b>Lagerei sowie Erbringung von sonstigen Dienstleistungen für den Verkehr</b>	<b>277</b>	<b>471 657</b>	<b>25 928</b>	<b>173</b>	<b>793 815</b>	<b>107 953</b>
52.29.1	Spedition	212	447 203	24 325	40	159 475	12 034
<b>53</b>	<b>Post-, Kurier- und Expressdienste</b>	<b>198</b>	<b>69 038</b>	<b>5 675</b>	.	.	.
53.20.0	Sonstige Post-, Kurier- und Expressdienste	198	69 038	5 675	.	.	.
<b>I</b>	<b>Gastgewerbe</b>	<b>2 637</b>	<b>499 975</b>	<b>31 791</b>	<b>565</b>	<b>162 465</b>	<b>9 723</b>
55.1	Hotels, Gasthöfe und Pensionen	417	98 231	5 777	64	28 955	923
55.10.3	Gasthöfe	250	37 243	2 695	26	7 148	625

**in den kreisfreien Städten, Landkreisen, Regierungsbezirken und dem RVB FrankfurtRheinMain Wirtschaftsbereichen**

Fulda			Hersfeld-Rotenburg			Kassel			Branchen- schlüssel
Steuer- pflichtige	Lieferungen und Leistungen	Umsatz- steuer- Voraus- zahlung	Steuer- pflichtige	Lieferungen und Leistungen	Umsatz- steuer- Voraus- zahlung	Steuer- pflichtige	Lieferungen und Leistungen	Umsatz- steuer- Voraus- zahlung	
339	311 690	12 215	196	139 950	6 002	297	196 375	8 263	47.7
56	61 185	2 900	33	37 583	1 711	30	20 537	1 068	47.71
26	21 221	1 488	17	14 533	675	12	3 443	191	47.72
60	110 680	3 683	32	60 371	2 264	52	109 624	4 062	47.73
37	25 534	864	.	.	.	46	11 743	310	47.76.1
94	62 217	1 608	47	14 925	962	80	16 779	1 043	47.78
27	8 235	696	14	5 707	462	25	4 928	451	47.78.1
33	19 492	592	.	.	.	23	4 353	148	47.78.3
63	46 614	1 271	23	5 681	– 42	52	68 056	1 017	47.9
264	333 222	16 449	144	888 366	47 419	322	331 322	10 922	H
.	.	.	.	.	.	197	106 027	5 842	49
.	.	.	.	.	.	.	.	.	49.3
29	6 605	141	19	2 116	53	33	7 390	381	49.32.0
104	156 816	4 006	60	81 633	6 254	.	.	.	49.41.0
55	143 140	10 449	43	168 726	6 502	78	204 829	2 762	52
.	.	.	.	.	.	58	193 141	13 435	52.29.1
.	.	.	.	.	.	38	14 961	1 586	53
.	.	.	.	.	.	38	14 961	1 586	53.20.0
571	192 868	11 803	350	90 094	5 255	510	93 262	6 053	I
157	92 652	5 301	.	.	.	.	.	.	55.1
102	24 317	1 558	28	4 956	324	48	7 749	509	55.10.3

## 7. Umsatzsteuerpflichtige, deren Lieferungen und Leistungen und Umsatzsteuer-Vorauszahlung 2011 nach ausgewählten

Branchen- schlüssel	Wirtschaftliche Gliederung	Schwalm-Eder-Kreis			Waldeck-Frankenberg		
		Steuer- pflichtige	Lieferungen und Leistungen	Umsatz- steuer- Voraus- zahlung	Steuer- pflichtige	Lieferungen und Leistungen	Umsatz- steuer- Voraus- zahlung
			1000 Euro			1000 Euro	
47.7	Einzelhandel mit sonstigen Gütern (in Ver- kaufsräumen)	250	194 786	8 903	248	197 297	6 313
47.71	Einzelhandel mit Bekleidung	36	50 260	2 859	40	29 961	1 774
47.72	Einzelhandel mit Schuhen und Lederwaren	11	14 058	762	17	5 266	293
47.73	Apotheken	48	83 399	3 121	40	85 990	2 945
47.76.1	Einzelhandel mit Blumen, Pflanzen, Sämereien und Düngermitteln	.	.	.	27	33 683	– 177
47.78	Sonstiger Einzelhandel in Verkaufs- räumen (ohne Antiquitäten und Gebrauchtwaren)	62	24 581	958	58	17 521	888
47.78.1	Augenoptiker	25	7 199	612	19	6 241	572
47.78.3	Einzelhandel mit Kunstgegenständen, Bildern, kunstgewerblichen Erzeugnissen, Briefmarken, Münzen und Geschenk- artikeln	.	.	.	.	.	.
47.9	Einzelhandel, nicht in Verkaufsräumen, an Verkaufsständen oder auf Märkten	46	17 238	621	42	23 464	549
<b>H</b>	<b>Verkehr und Lagerei</b>	<b>197</b>	<b>369 638</b>	<b>17 204</b>	<b>190</b>	<b>159 752</b>	<b>9 700</b>
<b>49</b>	<b>Landverkehr und Transport in Rohr- fernleitungen</b>	<b>131</b>	<b>94 904</b>	<b>5 316</b>	<b>129</b>	<b>84 571</b>	<b>4 834</b>
49.3	Sonstige Personenbeförderung im Land- verkehr	41	17 329	564	.	.	.
49.32.0	Betrieb von Taxis	27	6 246	213	21	5 813	260
49.41.0	Güterbeförderung im Straßenverkehr	87	76 966	4 685	76	60 362	3 574
<b>52</b>	<b>Lagerei sowie Erbringung von sonstigen Dienstleistungen für den Verkehr</b>	<b>44</b>	<b>270 505</b>	<b>11 406</b>	<b>33</b>	<b>67 976</b>	<b>4 592</b>
52.29.1	Spedition	.	.	.	.	.	.
<b>53</b>	<b>Post-, Kurier- und Expressdienste</b>	<b>.</b>	<b>.</b>	<b>.</b>	<b>25</b>	<b>5 302</b>	<b>157</b>
53.20.0	Sonstige Post-, Kurier- und Expressdienste	.	.	.	25	5 302	157
<b>I</b>	<b>Gastgewerbe</b>	<b>453</b>	<b>90 815</b>	<b>4 602</b>	<b>722</b>	<b>279 929</b>	<b>9 990</b>
55.1	Hotels, Gasthöfe und Pensionen	78	22 090	636	254	180 940	3 604
55.10.3	Gasthöfe	35	4 480	305	82	11 891	883

**in den kreisfreien Städten, Landkreisen, Regierungsbezirken und dem RVB FrankfurtRheinMain Wirtschaftsbereichen**

Werra-Meißner-Kreis			Regierungsbezirk Kassel			RVB FrankfurtRheinMain			Branchen- schlüssel
Steuer- pflichtige	Lieferungen und Leistungen	Umsatz- steuer- Voraus- zahlung	Steuer- pflichtige	Lieferungen und Leistungen	Umsatz- steuer- Voraus- zahlung	Steuer- pflichtige	Lieferungen und Leistungen	Umsatz- steuer- Voraus- zahlung	
	1000 Euro			1000 Euro			1000 Euro		
173	88 419	3 658	1 825	1 383 935	56 538	3 244	2 709 915	120 314	47.7
27	5 470	306	279	256 436	13 188	576	301 787	23 862	47.71
11	2 187	131	107	67 046	3 986	190	230 232	22 213	47.72
25	55 937	2 121	319	625 538	22 612	537	1 153 562	36 755	47.73
18	5 392	107	212	92 455	1 517	357	82 437	1 830	47.76.1
46	7 803	429	472	182 413	7 841	801	453 730	18 157	47.78
17	3 538	249	161	46 352	3 928	258	105 162	7 067	47.78.1
16	1 157	76	145	42 295	1 450	288	165 313	3 177	47.78.3
30	18 313	835	300	197 472	5 195	626	1 635 276	41 910	47.9
100	69 859	4 563	1 555	3 315 679	243 087	4 389	29 329 886	458 854	H
74	56 006	3 424	905	946 212	56 896	2 408	21 146 911	527 939	49
31	16 363	567	.	.	.	1 345	381 615	254	49.3
.	.	.	185	38 500	1 472	1 240	172 927	3 205	49.32.0
.	.	.	560	521 455	29 241	959	536 043	39 374	49.41.0
16	12 242	930	442	1 661 233	144 595	1 026	7 753 590	– 79 230	52
.	.	.	244	909 777	54 664	711	4 066 156	48 483	52.29.1
10	1 611	209	189	695 872	40 554	906	313 556	11 002	53
10	1 611	209	189	695 872	40 554	906	313 556	11 002	53.20.0
305	68 183	4 131	3 476	977 616	51 557	6 583	3 876 029	228 364	I
60	31 703	1 746	767	424 261	16 189	1 024	1 051 823	18 326	55.1
32	7 800	397	353	68 340	4 601	458	107 975	8 910	55.10.3

## 7. Umsatzsteuerpflichtige, deren Lieferungen und Leistungen und Umsatzsteuer-Vorauszahlung 2011 nach ausgewählten

Branchen- schlüssel	Wirtschaftliche Gliederung	Darmstadt, Stadt			Frankfurt am Main, Stadt		
		Steuer- pflichtige	Lieferungen und Leistungen	Umsatz- steuer- Voraus- zahlung	Steuer- pflichtige	Lieferungen und Leistungen	Umsatz- steuer- Voraus- zahlung
			1000 Euro			1000 Euro	
56.1	Restaurants, Gaststätten, Imbissstuben, Cafés, Eissalons u.Ä.	253	76 150	5 724	1 279	367 203	26 334
56.10.1	Restaurants mit herkömmlicher Bedienung	160	43 487	3 783	748	260 772	20 388
56.10.3	Imbissstuben u.Ä.	52	7 920	425	341	58 665	2 806
56.3	Ausschank von Getränken	95	24 340	2 110	608	254 840	13 547
56.30.1	Schankwirtschaften	77	14 862	1 297	441	164 487	7 716
<b>J</b>	<b>Information und Kommunikation</b>	<b>571</b>	<b>1 125 366</b>	<b>94 703</b>	<b>2 236</b>	<b>6 011 157</b>	<b>384 038</b>
<b>58</b>	<b>Verlagswesen</b>	<b>37</b>	<b>91 105</b>	<b>3 902</b>	<b>206</b>	<b>1 076 410</b>	<b>36 792</b>
<b>59</b>	<b>Herstellung, Verleih und Vertrieb von Filmen und Fernsehprogrammen; Kinos; Tonstudios und Verlegen von Musik</b>	<b>24</b>	<b>78 635</b>	<b>844</b>	<b>194</b>	<b>488 720</b>	<b>9 136</b>
<b>62</b>	<b>Erbringung von Dienstleistugen der Informationstechnologie</b>	<b>421</b>	<b>916 670</b>	<b>86 317</b>	<b>1 358</b>	<b>3 046 023</b>	<b>260 124</b>
62.01	Programmierungstätigkeiten	190	338 238	32 867	581	524 369	48 899
62.02	Erbringung von Beratungsleistungen auf dem Gebiet der Informationstechnologie	156	443 788	48 725	540	793 871	86 006
<b>63</b>	<b>Informationsdienstleistungen</b>	<b>85</b>	<b>38 265</b>	<b>3 560</b>	<b>.</b>	<b>.</b>	<b>.</b>
<b>K</b>	<b>Erbringung von Finanz- und Versicherungsdienstleistungen</b>	<b>56</b>	<b>43 632</b>	<b>3 672</b>	<b>608</b>	<b>13 504 320</b>	<b>1 329 873</b>
<b>66</b>	<b>Mit Finanz- und Versicherungsdienstleistungen verbundene Tätigkeiten</b>	<b>42</b>	<b>7 527</b>	<b>945</b>	<b>340</b>	<b>1 485 705</b>	<b>158 299</b>
<b>L</b>	<b>Grundstücks- und Wohnungswesen</b>	<b>567</b>	<b>284 471</b>	<b>15 323</b>	<b>3 450</b>	<b>5 682 024</b>	<b>232 462</b>
68.2	Vermietung, Verpachtung von eigenen o. Geleasten Grundstücken, Gebäuden u. Wohnungen	413	217 453	9 953	2 007	2 664 115	102 858
68.3	Vermittlung u. Verwaltung von Grundstücken, Gebäuden und Wohnungen für Dritte	129	61 281	4 838	1 186	1 592 188	63 099
<b>M</b>	<b>Erbringung von freiberuflichen, wissenschaftlichen u. technischen Dienstleistungen</b>	<b>1 826</b>	<b>1 026 218</b>	<b>83 524</b>	<b>8 085</b>	<b>11 506 074</b>	<b>933 771</b>
<b>69</b>	<b>Rechts- und Steuerberatung, Wirtschaftsprüfung</b>	<b>326</b>	<b>93 413</b>	<b>13 267</b>	<b>2 247</b>	<b>3 099 556</b>	<b>424 381</b>
69.1	Rechtsberatung	205	49 672	7 074	1 594	1 531 841	196 134

**in den kreisfreien Städten, Landkreisen, Regierungsbezirken und dem RVB FrankfurtRheinMain Wirtschaftsbereichen**

Offenbach am Main, Stadt			Wiesbaden, Stadt			Bergstraße			Branchen- schlüssel
Steuer- pflichtige	Lieferungen und Leistungen	Umsatz- steuer- Voraus- zahlung	Steuer- pflichtige	Lieferungen und Leistungen	Umsatz- steuer- Voraus- zahlung	Steuer- pflichtige	Lieferungen und Leistungen	Umsatz- steuer- Voraus- zahlung	
163	22 075	1 715	446	210 410	18 049	446	85 872	5 704	56.1
93	13 292	1 160	281	159 708	15 806	270	47 567	3 959	56.10.1
46	5 131	246	97	21 566	934	100	14 682	480	56.10.3
139	17 428	1 084	167	33 132	2 786	182	27 381	2 222	56.3
112	12 666	967	125	22 464	2 094	164	24 901	2 041	56.30.1
227	174 560	13 124	709	694 836	52 630	515	154 453	11 944	J
22	55 310	3 040	64	287 213	10 823	43	19 496	1 249	58
20	11 992	229	77	26 387	1 001	17	10 591	217	59
150	99 602	9 257	451	303 341	34 402	363	91 505	8 733	62
62	55 185	4 943	180	122 255	16 760	129	40 419	3 858	62.01
52	21 260	1 674	177	84 654	6 328	144	29 450	2 781	62.02
24	6 444	501	96	33 558	2 498	82	31 792	1 714	63
45	1 221 755	25 775	175	1 966 278	87 500	90	26 776	260	K
.	.	.	.	.	.	70	13 816	1 478	66
350	130 885	9 051	1 439	1 147 699	54 371	1 344	366 435	30 423	L
240	68 593	5 952	901	765 970	23 809	1 119	283 433	23 325	68.2
103	61 275	2 999	449	307 733	20 913	194	50 235	4 836	68.3
859	446 407	39 085	2 819	3 036 971	191 271	1 688	848 832	59 823	M
204	65 122	8 956	711	214 236	30 204	383	92 992	13 486	69
130	30 553	4 572	447	111 340	15 626	170	34 358	5 151	69.1

## 7. Umsatzsteuerpflichtige, deren Lieferungen und Leistungen und Umsatzsteuer-Vorauszahlung 2011 nach ausgewählten

Branchen- schlüssel	Wirtschaftliche Gliederung	Darmstadt-Dieburg			Groß-Gerau		
		Steuer- pflichtige	Lieferungen und Leistungen	Umsatz- steuer- Voraus- zahlung	Steuer- pflichtige	Lieferungen und Leistungen	Umsatz- steuer- Voraus- zahlung
			1000 Euro			1000 Euro	
56.1	Restaurants, Gaststätten, Imbissstuben, Cafés, Eissalons u.Ä.	412	57 944	4 190	405	60 947	3 865
56.10.1	Restaurants mit herkömmlicher Bedienung	272	42 736	3 339	238	35 150	2 625
56.10.3	Imbissstuben u.Ä.	84	8 016	355	106	19 099	815
56.3	Ausschank von Getränken	165	19 938	1 728	154	18 975	1 431
56.30.1	Schankwirtschaften	149	17 703	1 593	124	13 957	1 288
<b>J</b>	<b>Information und Kommunikation</b>	<b>625</b>	<b>243 051</b>	<b>17 057</b>	<b>407</b>	<b>169 643</b>	<b>13 206</b>
<b>58</b>	<b>Verlagswesen</b>	<b>46</b>	<b>18 034</b>	<b>1 303</b>	<b>24</b>	<b>24 605</b>	<b>982</b>
<b>59</b>	<b>Herstellung, Verleih und Vertrieb von Filmen und Fernsehprogrammen; Kinos; Tonstudios und Verlegen von Musik</b>	<b>.</b>	<b>.</b>	<b>.</b>	<b>20</b>	<b>11 205</b>	<b>316</b>
<b>62</b>	<b>Erbringung von Dienstleistugen der Informationstechnologie</b>	<b>468</b>	<b>165 443</b>	<b>16 025</b>	<b>287</b>	<b>95 924</b>	<b>10 124</b>
62.01	Programmierungstätigkeiten	169	76 305	9 298	112	38 324	4 310
62.02	Erbringung von Beratungsleistungen auf dem Gebiet der Informationstechnologie	197	53 158	4 787	114	31 916	3 722
<b>63</b>	<b>Informationsdienstleistungen</b>	<b>78</b>	<b>16 456</b>	<b>1 540</b>	<b>65</b>	<b>32 804</b>	<b>2 145</b>
<b>K</b>	<b>Erbringung von Finanz- und Versicherungsdienstleistungen</b>	<b>103</b>	<b>69 063</b>	<b>1 734</b>	<b>66</b>	<b>1 013 250</b>	<b>137 173</b>
<b>66</b>	<b>Mit Finanz- und Versicherungsdienstleistungen verbundene Tätigkeiten</b>	<b>71</b>	<b>16 069</b>	<b>1 047</b>	<b>51</b>	<b>20 902</b>	<b>350</b>
<b>L</b>	<b>Grundstücks- und Wohnungswesen</b>	<b>1 064</b>	<b>314 802</b>	<b>25 532</b>	<b>796</b>	<b>306 272</b>	<b>13 650</b>
68.2	Vermietung, Verpachtung von eigenen o. Geleasten Grundstücken, Gebäuden u. Wohnungen	817	267 691	20 672	610	226 759	11 998
68.3	Vermittlung u. Verwaltung von Grundstücken, Gebäuden und Wohnungen für Dritte	211	32 852	3 190	166	75 328	1 171
<b>M</b>	<b>Erbringung von freiberuflichen, wissenschaftlichen u. technischen Dienstleistungen</b>	<b>1 999</b>	<b>393 143</b>	<b>42 295</b>	<b>1 245</b>	<b>435 674</b>	<b>34 806</b>
<b>69</b>	<b>Rechts- und Steuerberatung, Wirtschaftsprüfung</b>	<b>357</b>	<b>74 008</b>	<b>10 382</b>	<b>279</b>	<b>59 628</b>	<b>8 293</b>
69.1	Rechtsberatung	174	21 262	2 924	136	23 238	3 360

**in den kreisfreien Städten, Landkreisen, Regierungsbezirken und dem RVB FrankfurtRheinMain Wirtschaftsbereichen**

Hochtaunuskreis			Main-Kinzig-Kreis			Main-Taunus-Kreis			Branchen- schlüssel
Steuer- pflichtige	Lieferungen und Leistungen	Umsatz- steuer- Voraus- zahlung	Steuer- pflichtige	Lieferungen und Leistungen	Umsatz- steuer- Voraus- zahlung	Steuer- pflichtige	Lieferungen und Leistungen	Umsatz- steuer- Voraus- zahlung	
	1000 Euro			1000 Euro			1000 Euro		
332	72 369	5 739	624	120 265	7 449	319	93 314	5 570	56.1
221	52 982	4 558	374	66 208	4 855	207	73 973	4 775	56.10.1
54	6 320	146	150	31 681	1 177	75	10 565	259	56.10.3
88	14 303	1 118	305	41 561	2 841	.	.	.	56.3
72	11 775	980	249	29 977	2 262	88	37 184	2 312	56.30.1
790	793 858	70 170	679	492 407	28 972	788	586 787	52 420	J
47	132 907	106	31	24 866	1 264	28	56 629	2 715	58
29	12 444	417	24	2 318	141	.	.	.	59
525	593 223	65 097	471	119 309	10 650	503	450 051	45 363	62
174	167 122	18 391	151	39 016	3 462	175	191 620	22 856	62.01
239	380 707	45 506	223	52 529	5 230	225	133 730	14 280	62.02
171	47 801	3 936	.	.	.	206	39 229	3 254	63
.	.	.	108	313 208	5 219	132	1 388 830	61 240	K
106	78 622	2 042	.	.	.	79	63 380	14 097	66
1 525	433 080	38 769	1 540	613 219	34 398	1 212	1 396 613	62 345	L
1 052	284 619	26 340	1 168	440 968	22 899	779	863 584	33 266	68.2
418	122 680	10 499	309	148 388	9 030	361	452 870	20 137	68.3
3 018	2 418 677	246 678	2 267	598 898	55 921	2 076	2 135 655	14 403	M
634	176 263	24 699	596	138 031	19 667	488	111 720	15 525	69
319	51 815	7 102	269	51 649	7 431	220	33 246	4 916	69.1



## 7. Umsatzsteuerpflichtige, deren Lieferungen und Leistungen und Umsatzsteuer-Vorauszahlung 2011 nach ausgewählten

Branchen- schlüssel	Wirtschaftliche Gliederung	Odenwaldkreis			Offenbach		
		Steuer- pflichtige	Lieferungen und Leistungen	Umsatz- steuer- Voraus- zahlung	Steuer- pflichtige	Lieferungen und Leistungen	Umsatz- steuer- Voraus- zahlung
			1000 Euro			1000 Euro	
56.1	Restaurants, Gaststätten, Imbissstuben, Cafés, Eissalons u.Ä.	131	20 913	1 360	488	88 276	5 737
56.10.1	Restaurants mit herkömmlicher Bedienung	78	14 203	1 090	302	51 575	3 904
56.10.3	Imbissstuben u.Ä.	35	3 865	64	113	19 880	728
56.3	Ausschank von Getränken	89	7 971	483	.	.	.
56.30.1	Schankwirtschaften	84	7 397	484	183	32 201	2 559
<b>J</b>	<b>Information und Kommunikation</b>	<b>159</b>	<b>35 347</b>	<b>2 633</b>	<b>913</b>	<b>1 120 269</b>	<b>116 901</b>
<b>58</b>	<b>Verlagswesen</b>	<b>13</b>	<b>5 733</b>	<b>165</b>	<b>54</b>	<b>44 974</b>	<b>1 969</b>
<b>59</b>	<b>Herstellung, Verleih und Vertrieb von Filmen und Fernsehprogrammen; Kinos; Tonstudios und Verlegen von Musik</b>	<b>4</b>	<b>1 478</b>	<b>3</b>	<b>30</b>	<b>17 883</b>	<b>725</b>
<b>62</b>	<b>Erbringung von Dienstleistugen der Informationstechnologie</b>	<b>83</b>	<b>13 226</b>	<b>1 397</b>	<b>623</b>	<b>964 482</b>	<b>109 200</b>
62.01	Programmierungstätigkeiten	32	4 068	552	226	477 950	62 593
62.02	Erbringung von Beratungsleistungen auf dem Gebiet der Informationstechnologie	35	7 511	627	261	102 615	9 784
<b>63</b>	<b>Informationsdienstleistungen</b>	<b>59</b>	<b>14 910</b>	<b>1 068</b>	<b>177</b>	<b>78 714</b>	<b>4 091</b>
<b>K</b>	<b>Erbringung von Finanz- und Versicherungsdienstleistungen</b>	<b>15</b>	<b>27 298</b>	<b>3 250</b>	<b>.</b>	<b>.</b>	<b>.</b>
<b>66</b>	<b>Mit Finanz- und Versicherungsdienstleistungen verbundene Tätigkeiten</b>	<b>.</b>	<b>.</b>	<b>.</b>	<b>98</b>	<b>47 906</b>	<b>4 011</b>
<b>L</b>	<b>Grundstücks- und Wohnungswesen</b>	<b>354</b>	<b>102 537</b>	<b>5 969</b>	<b>1 666</b>	<b>678 027</b>	<b>48 341</b>
68.2	Vermietung, Verpachtung von eigenen o. Geleasten Grundstücken, Gebäuden u. Wohnungen	290	93 162	5 261	1 196	432 454	31 039
68.3	Vermittlung u. Verwaltung von Grundstücken, Gebäuden und Wohnungen für Dritte	57	6 540	579	405	208 267	14 518
<b>M</b>	<b>Erbringung von freiberuflichen, wissenschaftlichen u. technischen Dienstleistungen</b>	<b>406</b>	<b>89 773</b>	<b>8 256</b>	<b>2 706</b>	<b>2 541 767</b>	<b>236 163</b>
<b>69</b>	<b>Rechts- und Steuerberatung, Wirtschaftsprüfung</b>	<b>103</b>	<b>17 650</b>	<b>2 644</b>	<b>687</b>	<b>274 564</b>	<b>33 713</b>
69.1	Rechtsberatung	55	6 189	925	308	43 697	5 555

**in den kreisfreien Städten, Landkreisen, Regierungsbezirken und dem RVB FrankfurtRheinMain Wirtschaftsbereichen**

Rheingau-Taunus-Kreis			Wetteraukreis			Regierungsbezirk Darmstadt			Branchen- schlüssel
Steuer- pflichtige	Lieferungen und Leistungen	Umsatz- steuer- Voraus- zahlung	Steuer- pflichtige	Lieferungen und Leistungen	Umsatz- steuer- Voraus- zahlung	Steuer- pflichtige	Lieferungen und Leistungen	Umsatz- steuer- Voraus- zahlung	
278	43 723	3 473	404	61 834	3 711	5 980	1 381 295	98 620	56.1
193	31 322	2 836	254	36 555	2 597	3 691	929 530	75 675	56.10.1
49	6 676	286	92	15 679	556	1 394	229 745	9 277	56.10.3
124	19 037	1 259	157	17 967	1 276	2 615	576 958	37 178	56.3
115	17 821	1 165	142	16 479	1 182	2 125	423 874	27 940	56.30.1
439	258 009	22 259	556	262 307	25 184	9 614	12 122 050	905 240	J
27	30 414	2 372	24	24 862	881	666	1 892 557	67 561	58
33	7 129	204	.	.	.	540	733 073	11 865	59
299	201 162	18 077	401	174 578	19 329	6 403	7 234 540	694 093	62
103	79 941	8 892	130	108 152	12 491	2 414	2 262 964	250 172	62.01
132	74 490	4 421	176	35 583	4 205	2 671	2 245 263	238 075	62.02
72	12 152	1 209	100	12 429	631	.	.	.	63
72	707 812	37 450	100	168 768	11 413	1 864	25 528 014	1 829 313	K
55	30 651	2 240	.	.	.	1 207	1 906 966	194 194	66
731	332 474	12 236	1 213	407 608	25 498	17 251	12 196 147	608 367	L
528	153 260	9 183	914	325 343	19 222	12 034	7 087 406	345 776	68.2
181	172 556	2 515	254	59 909	4 228	4 423	3 352 103	162 553	68.3
1 413	328 301	35 040	2 102	594 715	55 070	32 509	26 401 103	2 036 106	M
305	62 426	8 386	531	131 704	18 790	7 851	4 611 313	632 393	69
123	19 370	2 776	260	57 408	8 081	4 410	2 065 637	271 630	69.1

## 7. Umsatzsteuerpflichtige, deren Lieferungen und Leistungen und Umsatzsteuer-Vorauszahlung 2011 nach ausgewählten

Branchen- schlüssel	Wirtschaftliche Gliederung	Gießen			Lahn-Dill-Kreis		
		Steuer- pflichtige	Lieferungen und Leistungen	Umsatz- steuer- Voraus- zahlung	Steuer- pflichtige	Lieferungen und Leistungen	Umsatz- steuer- Voraus- zahlung
			1000 Euro			1000 Euro	
56.1	Restaurants, Gaststätten, Imbissstuben, Cafés, Eissalons u.Ä.	369	79 947	5 136	359	71 963	4 579
56.10.1	Restaurants mit herkömmlicher Bedienung	233	53 738	4 098	216	37 778	2 886
56.10.3	Imbissstuben u.Ä.	87	12 100	294	92	25 617	1 183
56.3	Ausschank von Getränken	157	25 890	2 140	164	20 625	1 729
56.30.1	Schankwirtschaften	137	19 612	1 639	150	13 881	1 059
<b>J</b>	<b>Information und Kommunikation</b>	<b>336</b>	<b>191 346</b>	<b>13 749</b>	<b>268</b>	<b>183 192</b>	<b>14 440</b>
<b>58</b>	<b>Verlagswesen</b>	<b>25</b>	<b>58 832</b>	<b>2 662</b>	<b>23</b>	<b>60 026</b>	<b>2 039</b>
<b>59</b>	<b>Herstellung, Verleih und Vertrieb von Filmen und Fernsehprogrammen; Kinos; Tonstudios und Verlegen von Musik</b>	<b>15</b>	<b>5 503</b>	<b>261</b>	<b>16</b>	<b>10 862</b>	<b>381</b>
<b>62</b>	<b>Erbringung von Dienstleistugen der Informationstechnologie</b>	<b>228</b>	<b>116 766</b>	<b>9 896</b>	<b>164</b>	<b>102 349</b>	<b>11 025</b>
62.01	Programmierungstätigkeiten	75	56 386	6 408	64	25 325	2 702
62.02	Erbringung von Beratungsleistungen auf dem Gebiet der Informationstechnologie	85	11 543	1 118	56	17 714	1 411
<b>63</b>	<b>Informationsdienstleistungen</b>	<b>59</b>	<b>8 139</b>	<b>666</b>	<b>61</b>	<b>9 446</b>	<b>970</b>
<b>K</b>	<b>Erbringung von Finanz- und Versicherungsdienstleistungen</b>	<b>90</b>	<b>88 282</b>	<b>11 254</b>	<b>57</b>	<b>94 128</b>	<b>8 600</b>
<b>66</b>	<b>Mit Finanz- und Versicherungsdienstleistungen verbundene Tätigkeiten</b>	<b>.</b>	<b>.</b>	<b>.</b>	<b>43</b>	<b>31 652</b>	<b>2 937</b>
<b>L</b>	<b>Grundstücks- und Wohnungswesen</b>	<b>955</b>	<b>373 779</b>	<b>15 102</b>	<b>973</b>	<b>569 131</b>	<b>24 608</b>
68.2	Vermietung, Verpachtung von eigenen o. Geleasten Grundstücken, Gebäuden u. Wohnungen	760	314 247	10 799	804	470 497	17 162
68.3	Vermittlung u. Verwaltung von Grundstücken, Gebäuden und Wohnungen für Dritte	159	42 771	3 081	144	85 257	6 686
<b>M</b>	<b>Erbringung von freiberuflichen, wissenschaftlichen u. technischen Dienstleistungen</b>	<b>1 541</b>	<b>1 482 481</b>	<b>65 751</b>	<b>1 172</b>	<b>366 395</b>	<b>33 671</b>
<b>69</b>	<b>Rechts- und Steuerberatung, Wirtschaftsprüfung</b>	<b>447</b>	<b>105 847</b>	<b>14 528</b>	<b>303</b>	<b>88 924</b>	<b>12 785</b>
69.1	Rechtsberatung	257	47 299	6 487	158	35 617	5 150

**in den kreisfreien Städten, Landkreisen, Regierungsbezirken und dem RVB FrankfurtRheinMain Wirtschaftsbereichen**

Limburg-Weilburg			Marburg-Biedenkopf			Vogelsbergkreis			Branchen- schlüssel
Steuer- pflichtige	Lieferungen und Leistungen	Umsatz- steuer- Voraus- zahlung	Steuer- pflichtige	Lieferungen und Leistungen	Umsatz- steuer- Voraus- zahlung	Steuer- pflichtige	Lieferungen und Leistungen	Umsatz- steuer- Voraus- zahlung	
	1000 Euro			1000 Euro			1000 Euro		
263	48 438	3 147	293	49 086	3 558	120	22 441	1 432	56.1
155	26 029	1 995	155	26 439	2 237	74	12 607	995	56.10.1
56	10 036	379	97	11 448	361	30	4 612	59	56.10.3
127	34 818	1 193	125	14 574	1 115	100	9 342	644	56.3
119	31 263	873	115	13 186	1 008	95	9 135	629	56.30.1
268	108 460	8 018	237	145 523	9 395	82	23 385	2 178	J
24	47 083	2 170	.	.	.	.	.	.	58
15	12 216	541	10	7 528	64	3	576	56	59
162	38 942	4 305	166	99 238	7 387	61	9 635	911	62
45	7 075	847	70	17 247	1 875	14	2 991	42	62.01
55	19 031	2 114	60	33 202	2 319	26	4 180	624	62.02
59	9 429	909	30	10 988	553	9	654	68	63
56	224 034	6 269	67	454 848	12 024	14	18 131	1 843	K
43	68 901	5 829	58	42 125	1 147	10	4 807	420	66
649	275 407	18 715	695	359 693	18 620	251	140 059	5 023	L
504	241 628	15 389	549	306 387	15 241	212	135 218	4 519	68.2
116	19 448	2 101	122	45 977	2 970	33	4 379	462	68.3
961	225 564	22 909	989	275 526	29 273	400	98 935	11 381	M
244	64 886	9 159	313	75 683	10 354	97	21 688	3 259	69
124	27 001	3 906	169	30 861	4 448	38	6 670	982	69.1

## 7. Umsatzsteuerpflichtige, deren Lieferungen und Leistungen und Umsatzsteuer-Vorauszahlung 2011 nach ausgewählten

Branchen- schlüssel	Wirtschaftliche Gliederung	Regierungsbezirk Gießen			Kassel, Stadt		
		Steuer- pflichtige	Lieferungen und Leistungen	Umsatz- steuer- Voraus- zahlung	Steuer- pflichtige	Lieferungen und Leistungen	Umsatz- steuer- Voraus- zahlung
			1000 Euro			1000 Euro	
56.1	Restaurants, Gaststätten, Imbissstuben, Cafés, Eissalons u.Ä.	1 404	271 875	17 852	277	83 310	5 301
56.10.1	Restaurants mit herkömmlicher Bedienung	833	156 591	12 211	137	40 080	3 177
56.10.3	Imbissstuben u.Ä.	362	63 813	2 275	89	33 083	1 506
56.3	Ausschank von Getränken	673	105 249	6 821	173	28 975	2 378
56.30.1	Schankwirtschaften	616	87 077	5 208	144	20 150	1 617
<b>J</b>	<b>Information und Kommunikation</b>	<b>1 191</b>	<b>651 907</b>	<b>47 780</b>	<b>.</b>	<b>.</b>	<b>.</b>
<b>58</b>	<b>Verlagswesen</b>	<b>106</b>	<b>204 561</b>	<b>9 124</b>	<b>38</b>	<b>174 202</b>	<b>7 743</b>
<b>59</b>	<b>Herstellung, Verleih und Vertrieb von Filmen und Fernsehprogrammen; Kinos; Tonstudios und Verlegen von Musik</b>	<b>59</b>	<b>36 685</b>	<b>1 303</b>	<b>23</b>	<b>20 552</b>	<b>320</b>
<b>62</b>	<b>Erbringung von Dienstleistugen der Informationstechnologie</b>	<b>781</b>	<b>366 930</b>	<b>33 524</b>	<b>170</b>	<b>78 671</b>	<b>8 042</b>
62.01	Programmierungstätigkeiten	268	109 025	11 873	76	38 266	4 705
62.02	Erbringung von Beratungsleistungen auf dem Gebiet der Informationstechnologie	282	85 670	7 586	58	28 087	2 762
<b>63</b>	<b>Informationsdienstleistungen</b>	<b>218</b>	<b>38 656</b>	<b>3 165</b>	<b>54</b>	<b>14 777</b>	<b>823</b>
<b>K</b>	<b>Erbringung von Finanz- und Versicherungsdienstleistungen</b>	<b>284</b>	<b>879 423</b>	<b>39 990</b>	<b>60</b>	<b>78 006</b>	<b>9 206</b>
<b>66</b>	<b>Mit Finanz- und Versicherungsdienstleistungen verbundene Tätigkeiten</b>	<b>.</b>	<b>.</b>	<b>.</b>	<b>.</b>	<b>.</b>	<b>.</b>
<b>L</b>	<b>Grundstücks- und Wohnungswesen</b>	<b>3 523</b>	<b>1 718 069</b>	<b>82 070</b>	<b>609</b>	<b>481 155</b>	<b>24 531</b>
68.2	Vermietung, Verpachtung von eigenen o. Geleasten Grundstücken, Gebäuden u. Wohnungen	2 829	1 467 976	63 110	460	356 466	19 392
68.3	Vermittlung u. Verwaltung von Grundstücken, Gebäuden und Wohnungen für Dritte	574	197 832	15 299	123	37 980	2 038
<b>M</b>	<b>Erbringung von freiberuflichen, wissenschaftlichen u. technischen Dienstleistungen</b>	<b>5 063</b>	<b>2 448 902</b>	<b>162 985</b>	<b>1 293</b>	<b>478 667</b>	<b>44 051</b>
<b>69</b>	<b>Rechts- und Steuerberatung, Wirtschaftsprüfung</b>	<b>1 404</b>	<b>357 027</b>	<b>50 085</b>	<b>361</b>	<b>135 446</b>	<b>18 755</b>
69.1	Rechtsberatung	746	147 448	20 973	214	63 728	8 728

**in den kreisfreien Städten, Landkreisen, Regierungsbezirken und dem RVB FrankfurtRheinMain Wirtschaftsbereichen**

Fulda			Hersfeld-Rotenburg			Kassel			Branchen- schlüssel
Steuer- pflichtige	Lieferungen und Leistungen	Umsatz- steuer- Voraus- zahlung	Steuer- pflichtige	Lieferungen und Leistungen	Umsatz- steuer- Voraus- zahlung	Steuer- pflichtige	Lieferungen und Leistungen	Umsatz- steuer- Voraus- zahlung	
243	70 232	4 547	159	28 718	1 900	240	36 023	2 622	56.1
160	40 650	3 069	108	13 677	1 136	136	23 404	2 012	56.10.1
44	6 462	250	36	4 508	128	56	5 924	93	56.10.3
130	20 177	1 466	107	9 039	627	125	21 236	1 611	56.3
113	18 164	1 387	102	8 730	596	105	14 397	1 189	56.30.1
.	.	.	80	19 988	1 555	192	52 217	4 483	J
20	37 368	1 403	10	6 446	401	10	1 277	106	58
.	.	.	.	.	.	8	5 413	501	59
160	118 929	9 191	51	5 817	705	129	38 499	3 586	62
69	68 555	4 977	25	3 688	455	55	14 245	1 341	62.01
43	22 497	2 222	14	1 323	146	52	13 479	1 092	62.02
64	8 788	831	.	.	.	39	5 054	250	63
74	84 174	5 789	27	118 162	12 664	43	18 014	1 793	K
60	41 486	1 138	13	1 544	114	.	.	.	66
713	354 820	19 349	351	141 462	6 671	571	301 845	14 478	L
585	312 011	16 837	296	96 992	5 868	450	250 763	13 706	68.2
95	29 978	1 539	50	43 522	718	106	32 931	678	68.3
995	542 425	40 250	398	319 061	15 657	918	425 486	33 355	M
231	81 113	10 973	114	27 273	3 966	237	47 601	6 524	69
97	19 724	2 979	46	8 901	1 336	94	13 135	1 954	69.1

## 7. Umsatzsteuerpflichtige, deren Lieferungen und Leistungen und Umsatzsteuer-Vorauszahlung 2011 nach ausgewählten

Branchen- schlüssel	Wirtschaftliche Gliederung	Schwalm-Eder-Kreis			Waldeck-Frankenberg		
		Steuer- pflichtige	Lieferungen und Leistungen	Umsatz- steuer- Voraus- zahlung	Steuer- pflichtige	Lieferungen und Leistungen	Umsatz- steuer- Voraus- zahlung
			1000 Euro			1000 Euro	
56.1	Restaurants, Gaststätten, Imbissstuben, Cafés, Eissalons u.Ä.	212	50 874	2 886	273	54 341	3 991
56.10.1	Restaurants mit herkömmlicher Bedienung	129	25 144	1 830	169	32 084	2 730
56.10.3	Imbissstuben u.Ä.	55	5 147	82	62	16 457	801
56.3	Ausschank von Getränken	111	9 537	720	128	18 637	1 524
56.30.1	Schankwirtschaften	101	8 818	679	119	17 360	1 403
<b>J</b>	<b>Information und Kommunikation</b>	<b>112</b>	<b>34 565</b>	<b>2 785</b>	<b>88</b>	<b>30 817</b>	<b>2 146</b>
<b>58</b>	<b>Verlagswesen</b>	<b>13</b>	<b>16 191</b>	<b>606</b>	<b>9</b>	<b>18 616</b>	<b>1 201</b>
<b>59</b>	<b>Herstellung, Verleih und Vertrieb von Filmen und Fernsehprogrammen; Kinos; Tonstudios und Verlegen von Musik</b>	<b>.</b>	<b>.</b>	<b>.</b>	<b>7</b>	<b>872</b>	<b>32</b>
<b>62</b>	<b>Erbringung von Dienstleistugen der Informationstechnologie</b>	<b>67</b>	<b>9 108</b>	<b>986</b>	<b>48</b>	<b>7 690</b>	<b>638</b>
62.01	Programmierungstätigkeiten	28	3 883	404	20	4 596	325
62.02	Erbringung von Beratungsleistungen auf dem Gebiet der Informationstechnologie	22	3 419	407	20	2 310	223
<b>63</b>	<b>Informationsdienstleistungen</b>	<b>24</b>	<b>7 007</b>	<b>1 124</b>	<b>19</b>	<b>3 088</b>	<b>218</b>
<b>K</b>	<b>Erbringung von Finanz- und Versicherungsdienstleistungen</b>	<b>57</b>	<b>63 245</b>	<b>4 403</b>	<b>44</b>	<b>79 751</b>	<b>1 869</b>
<b>66</b>	<b>Mit Finanz- und Versicherungsdienstleistungen verbundene Tätigkeiten</b>	<b>.</b>	<b>.</b>	<b>.</b>	<b>22</b>	<b>7 470</b>	<b>611</b>
<b>L</b>	<b>Grundstücks- und Wohnungswesen</b>	<b>402</b>	<b>244 800</b>	<b>17 391</b>	<b>538</b>	<b>442 076</b>	<b>35 386</b>
68.2	Vermietung, Verpachtung von eigenen o. Geleasten Grundstücken, Gebäuden u. Wohnungen	328	210 089	14 349	432	241 094	14 844
68.3	Vermittlung u. Verwaltung von Grundstücken, Gebäuden und Wohnungen für Dritte	64	30 740	2 843	96	194 671	20 085
<b>M</b>	<b>Erbringung von freiberuflichen, wissenschaftlichen u. technischen Dienstleistungen</b>	<b>571</b>	<b>145 529</b>	<b>15 966</b>	<b>496</b>	<b>149 130</b>	<b>14 813</b>
<b>69</b>	<b>Rechts- und Steuerberatung, Wirtschaftsprüfung</b>	<b>161</b>	<b>43 635</b>	<b>6 378</b>	<b>132</b>	<b>37 610</b>	<b>5 527</b>
69.1	Rechtsberatung	71	13 231	2 029	61	15 291	2 163

**in den kreisfreien Städten, Landkreisen, Regierungsbezirken und dem RVB FrankfurtRheinMain Wirtschaftsbereichen**

Werra-Meißner-Kreis			Regierungsbezirk Kassel			RVB FrankfurtRheinMain			Branchen- schlüssel
Steuer- pflichtige	Lieferungen und Leistungen	Umsatz- steuer- Voraus- zahlung	Steuer- pflichtige	Lieferungen und Leistungen	Umsatz- steuer- Voraus- zahlung	Steuer- pflichtige	Lieferungen und Leistungen	Umsatz- steuer- Voraus- zahlung	
	1000 Euro			1000 Euro			1000 Euro		
136	21 761	1 329	1 540	345 259	22 575	3 520	805 074	54 707	56.1
79	12 638	797	918	187 677	14 751	2 129	537 883	41 085	56.10.1
23	2 087	60	365	73 668	2 920	877	155 829	6 163	56.10.3
83	12 057	963	857	119 657	9 288	1 607	423 111	25 039	56.3
75	10 111	791	759	97 729	7 662	1 253	302 434	18 082	56.30.1
.	.	.	1 097	641 008	42 681	6 087	9 474 680	694 564	J
8	14 903	979	108	269 003	12 437	414	1 426 812	47 043	58
.	.	.	63	38 478	1 402	344	560 930	11 279	59
43	6 108	650	668	264 821	23 798	3 990	5 462 491	522 280	62
18	2 662	300	291	135 894	12 507	1 498	1 575 286	175 917	62.01
14	2 293	272	223	73 409	7 124	1 690	1 522 748	167 108	62.02
.	.	.	.	.	.	1 154	533 190	43 185	63
26	117 017	5 806	331	558 369	41 530	1 251	22 623 595	1 690 196	K
20	35 898	2 506	.	.	.	767	1 731 268	180 667	66
216	124 075	6 792	3 400	2 090 233	124 597	10 577	9 122 849	438 231	L
183	117 407	6 172	2 734	1 584 822	91 168	7 025	4 929 274	235 010	68.2
29	6 309	584	563	376 130	28 485	3 011	2 587 826	119 712	68.3
372	74 322	8 421	5 043	2 134 621	172 514	20 779	20 229 674	1 573 208	M
108	28 176	3 988	1 344	400 854	56 111	5 295	3 951 642	539 052	69
49	7 638	1 139	632	141 648	20 327	3 077	1 781 652	231 310	69.1



## 7. Umsatzsteuerpflichtige, deren Lieferungen und Leistungen und Umsatzsteuer-Vorauszahlung 2011 nach ausgewählten

Branchen- schlüssel	Wirtschaftliche Gliederung	Darmstadt, Stadt			Frankfurt am Main, Stadt		
		Steuer- pflichtige	Lieferungen und Leistungen	Umsatz- steuer- Voraus- zahlung	Steuer- pflichtige	Lieferungen und Leistungen	Umsatz- steuer- Voraus- zahlung
			1000 Euro			1000 Euro	
69.10.2	Rechtsanwaltskanzleien ohne Notariat	111	24 663	3 573	996	818 643	107 794
69.2	Wirtschaftsprüfung und Steuerberatung, Buchführung	121	43 741	6 193	653	1 567 715	228 247
69.20.3	Praxen von Steuerbevollmächtigten, Steuerberaterinnen u. -beratern, Steuer- beratungsgesellschaften	87	39 940	5 688	.	.	.
70.22.0	Unternehmensberatung	258	102 439	9 888	1 921	1 476 504	151 631
71.1	Architektur- und Ingenieurbüros	772	270 994	31 669	1 435	797 564	74 153
71.11.1	Architekturbüros für Hochbau	272	59 531	7 381	454	184 714	16 768
71.12.1	Ingenieurbüros für bautechnische Gesamtplanung	173	81 659	10 672	316	191 113	21 285
71.12.2	Ingenieurbüros für technische Fach- planung und Ingenieurdesign	146	79 686	7 780	310	302 409	21 711
73.1	Werbung	.	.	.	717	1 840 503	57 509
73.11.0	Werbeagenturen	.	.	.	705	1 835 422	57 102
73.12.0	Vermarktung und Vermittlung von Werbe- zeiten und Werbeflächen	.	.	.	12	5 081	407
<b>74</b>	<b>Sonstige freiberufliche, wissen- schaftliche u. technische Tätigkeiten</b>	<b>209</b>	<b>26 084</b>	<b>2 918</b>	<b>1 123</b>	<b>258 364</b>	<b>30 973</b>
<b>N</b>	<b>Erbringung von sonstigen wirtschaft- lichen Dienstleistungen</b>	<b>303</b>	<b>170 704</b>	<b>20 538</b>	<b>2 091</b>	<b>3 501 084</b>	<b>272 426</b>
<b>77</b>	<b>Vermietung von beweglichen Sachen</b>	.	.	.	<b>171</b>	<b>155 347</b>	<b>3 957</b>
79.1	Reisebüros und Reiseveranstalter	22	3 927	255	221	669 913	1 659
<b>81</b>	<b>Gebäudebetreuung; Garten- und Landschaftsbau</b>	<b>106</b>	<b>27 074</b>	<b>3 098</b>	<b>824</b>	<b>1 047 594</b>	<b>109 054</b>
81.1	Hausmeisterdienste	50	12 371	1 302	222	225 155	18 559
81.2	Reinigung von Gebäuden, Straßen und Verkehrsmitteln	31	9 321	1 267	455	741 486	84 087
81.30.1	Garten- und Landschaftsbau	21	4 370	429	111	72 297	5 622
<b>82</b>	<b>Erbringung von wirtschaftlichen Dienstleistungen für Unternehmen und Privatpersonen a.n.g.</b>	.	.	.	<b>608</b>	<b>615 503</b>	<b>29 949</b>
82.1	Sekretariats- und Schreibdienste, Copy-Shops	24	2 524	236	213	44 554	4 743



## 7. Umsatzsteuerpflichtige, deren Lieferungen und Leistungen und Umsatzsteuer-Vorauszahlung 2011 nach ausgewählten

Branchen- schlüssel	Wirtschaftliche Gliederung	Darmstadt-Dieburg			Groß-Gerau		
		Steuer- pflichtige	Lieferungen und Leistungen	Umsatz- steuer- Voraus- zahlung	Steuer- pflichtige	Lieferungen und Leistungen	Umsatz- steuer- Voraus- zahlung
			1000 Euro			1000 Euro	
69.10.2	Rechtsanwaltskanzleien ohne Notariat	106	13 770	1 853	63	10 041	1 491
69.2	Wirtschaftsprüfung und Steuerberatung, Buchführung	183	52 746	7 457	143	36 390	4 932
69.20.3	Praxen von Steuerbevollmächtigten, Steuerberaterinnen u. -beratern, Steuer- beratungsgesellschaften	140	46 720	6 674	113	32 141	4 498
70.22.0	Unternehmensberatung	424	80 854	9 231	258	91 385	6 813
71.1	Architektur- und Ingenieurbüros	707	135 259	14 626	368	148 446	14 954
71.11.1	Architekturbüros für Hochbau	129	19 413	2 210	55	6 914	928
71.12.1	Ingenieurbüros für bautechnische Gesamtplanung	210	43 027	4 344	109	26 200	2 850
71.12.2	Ingenieurbüros für technische Fach- planung und Ingenieurdesign	233	48 896	5 050	122	99 348	10 404
73.1	Werbung	121	26 603	1 516	94	41 467	3 115
73.11.0	Werbeagenturen	117	25 866	1 549	89	40 082	2 980
73.12.0	Vermarktung und Vermittlung von Werbe- zeiten und Werbeflächen	4	737	– 33	5	1 385	135
<b>74</b>	<b>Sonstige freiberufliche, wissen- schaftliche u. technische Tätigkeiten</b>	<b>194</b>	<b>17 095</b>	<b>1 949</b>	<b>134</b>	<b>12 459</b>	<b>635</b>
<b>N</b>	<b>Erbringung von sonstigen wirtschaft- lichen Dienstleistungen</b>	<b>705</b>	<b>213 931</b>	<b>20 024</b>	<b>563</b>	<b>305 869</b>	<b>32 550</b>
<b>77</b>	<b>Vermietung von beweglichen Sachen</b>	<b>104</b>	<b>63 603</b>	<b>3 878</b>	<b>63</b>	<b>57 868</b>	<b>1 826</b>
79.1	Reisebüros und Reiseveranstalter	.	.	.	54	11 882	652
<b>81</b>	<b>Gebäudebetreuung; Garten- und Landschaftsbau</b>	<b>302</b>	<b>77 275</b>	<b>9 358</b>	<b>259</b>	<b>107 457</b>	<b>11 437</b>
81.1	Hausmeisterdienste	85	13 226	1 279	74	7 157	733
81.2	Reinigung von Gebäuden, Straßen und Verkehrsmitteln	108	43 504	6 645	123	69 249	8 242
81.30.1	Garten- und Landschaftsbau	96	19 233	1 420	56	28 517	2 118
<b>82</b>	<b>Erbringung von wirtschaftlichen Dienstleistungen für Unternehmen und Privatpersonen a.n.g.</b>	<b>199</b>	<b>27 420</b>	<b>2 495</b>	<b>139</b>	<b>44 283</b>	<b>5 588</b>
82.1	Sekretariats- und Schreibdienste, Copy-Shops	102	6 482	881	48	3 230	348

**in den kreisfreien Städten, Landkreisen, Regierungsbezirken und dem RVB FrankfurtRheinMain Wirtschaftsbereichen**

Hochtaunuskreis			Main-Kinzig-Kreis			Main-Taunus-Kreis			Branchen- schlüssel
Steuer- pflichtige	Lieferungen und Leistungen	Umsatz- steuer- Voraus- zahlung	Steuer- pflichtige	Lieferungen und Leistungen	Umsatz- steuer- Voraus- zahlung	Steuer- pflichtige	Lieferungen und Leistungen	Umsatz- steuer- Voraus- zahlung	
189	26 556	3 603	172	25 936	3 677	133	18 601	2 803	69.10.2
315	124 448	17 597	327	86 382	12 235	268	78 474	10 609	69.2
238	95 216	13 606	243	78 815	11 227	191	59 575	8 089	69.20.3
1 174	328 484	35 917	410	73 387	7 449	658	210 912	22 936	70.22.0
557	212 726	14 393	741	233 176	20 282	435	420 237	– 2 024	71.1
110	48 082	2 392	102	27 293	3 219	91	12 253	1 488	71.11.1
148	26 467	3 579	222	46 707	5 526	116	64 861	4 804	71.12.1
141	71 261	3 202	265	119 179	6 820	120	104 056	11 658	71.12.2
178	85 235	6 216	179	54 708	2 947	133	90 106	1 231	73.1
.	.	.	170	53 936	2 854	.	.	.	73.11.0
.	.	.	9	772	93	.	.	.	73.12.0
235	57 996	4 655	171	21 449	1 981	187	101 358	5 630	74
791	1 022 405	48 117	1 051	542 575	29 598	746	3 867 989	394 289	N
.	.	.	139	86 088	2 813	95	1 001 058	27 534	77
.	.	.	.	.	.	.	.	.	79.1
322	72 837	8 752	444	205 415	14 666	295	112 919	8 937	81
115	14 777	1 800	119	99 314	6 024	84	11 560	1 171	81.1
96	27 441	4 105	190	49 423	6 275	109	39 434	3 980	81.2
84	26 403	2 610	112	53 514	2 183	94	60 249	3 657	81.30.1
251	84 808	6 385	308	49 781	3 993	.	.	.	82
132	13 861	1 498	122	7 757	950	110	7 340	822	82.1

## 7. Umsatzsteuerpflichtige, deren Lieferungen und Leistungen und Umsatzsteuer-Vorauszahlung 2011 nach ausgewählten

Branchen- schlüssel	Wirtschaftliche Gliederung	Odenwaldkreis			Offenbach		
		Steuer- pflichtige	Lieferungen und Leistungen	Umsatz- steuer- Voraus- zahlung	Steuer- pflichtige	Lieferungen und Leistungen	Umsatz- steuer- Voraus- zahlung
			1000 Euro			1000 Euro	
69.10.2	Rechtsanwaltskanzleien ohne Notariat	28	2 343	340	184	22 794	3 098
69.2	Wirtschaftsprüfung und Steuerberatung, Buchführung	48	11 461	1 719	379	230 867	28 158
69.20.3	Praxen von Steuerbevollmächtigten, Steuerberaterinnen u. -beratern, Steuer- beratungsgesellschaften	31	10 455	1 592	.	.	.
70.22.0	Unternehmensberatung	.	.	.	633	149 297	15 318
71.1	Architektur- und Ingenieurbüros	155	25 707	2 617	674	220 808	19 678
71.11.1	Architekturbüros für Hochbau	25	2 850	387	135	30 812	3 707
71.12.1	Ingenieurbüros für bautechnische Gesamtplanung	53	7 856	1 077	172	47 185	4 996
71.12.2	Ingenieurbüros für technische Fach- planung und Ingenieurdesign	50	11 869	694	236	85 051	5 489
73.1	Werbung	32	5 675	533	240	112 682	8 159
73.11.0	Werbeagenturen	29	5 527	498	230	109 421	7 992
73.12.0	Vermarktung und Vermittlung von Werbe- zeiten und Werbeflächen	3	148	34	10	3 262	166
<b>74</b>	<b>Sonstige freiberufliche, wissen- schaftliche u. technische Tätigkeiten</b>	<b>24</b>	<b>1 901</b>	<b>160</b>	<b>260</b>	<b>40 198</b>	<b>3 062</b>
<b>N</b>	<b>Erbringung von sonstigen wirtschaft- lichen Dienstleistungen</b>	<b>204</b>	<b>91 190</b>	<b>9 014</b>	<b>1 117</b>	<b>610 433</b>	<b>43 122</b>
<b>77</b>	<b>Vermietung von beweglichen Sachen</b>	<b>38</b>	<b>21 090</b>	<b>737</b>	<b>112</b>	<b>113 068</b>	<b>4 793</b>
79.1	Reisebüros und Reiseveranstalter	.	.	.	68	30 097	1 293
<b>81</b>	<b>Gebäudebetreuung; Garten- und Landschaftsbau</b>	<b>87</b>	<b>20 955</b>	<b>2 182</b>	<b>490</b>	<b>153 492</b>	<b>17 330</b>
81.1	Hausmeisterdienste	18	1 349	55	156	26 438	2 800
81.2	Reinigung von Gebäuden, Straßen und Verkehrsmitteln	39	13 847	1 628	210	94 309	11 727
81.30.1	Garten- und Landschaftsbau	25	5 208	459	110	28 892	2 654
<b>82</b>	<b>Erbringung von wirtschaftlichen Dienstleistungen für Unternehmen und Privatpersonen a.n.g.</b>	<b>53</b>	<b>6 885</b>	<b>577</b>	<b>349</b>	<b>258 792</b>	<b>11 591</b>
82.1	Sekretariats- und Schreibdienste, Copy-Shops	.	.	.	175	20 046	2 279

**in den kreisfreien Städten, Landkreisen, Regierungsbezirken und dem RVB FrankfurtRheinMain Wirtschaftsbereichen**

Rheingau-Taunus-Kreis			Wetteraukreis			Regierungsbezirk Darmstadt			Branchen- schlüssel
Steuer- pflichtige	Lieferungen und Leistungen	Umsatz- steuer- Voraus- zahlung	Steuer- pflichtige	Lieferungen und Leistungen	Umsatz- steuer- Voraus- zahlung	Steuer- pflichtige	Lieferungen und Leistungen	Umsatz- steuer- Voraus- zahlung	
70	8 526	1 186	153	26 128	3 492	2 652	1 085 129	145 496	69.10.2
182	43 056	5 610	271	74 295	10 709	3 441	2 545 676	360 763	69.2
115	32 270	4 704	204	64 524	9 389	2 533	940 288	129 686	69.20.3
354	61 225	7 188	457	106 562	10 300	7 726	3 144 452	324 122	70.22.0
.	.	.	608	145 538	13 224	8 280	3 314 084	279 657	71.1
68	12 622	1 644	92	28 435	2 904	1 852	512 022	52 951	71.11.1
134	23 383	2 714	204	37 674	4 321	2 217	684 585	77 343	71.12.1
118	39 664	2 833	195	55 957	3 417	2 343	1 305 838	110 907	71.12.2
79	24 631	2 273	139	60 578	3 155	2 469	2 669 625	106 737	73.1
79	24 631	2 273	130	51 533	2 299	2 392	2 600 913	103 167	73.11.0
—	—	—	9	9 045	856	77	68 712	3 570	73.12.0
107	12 438	970	166	21 982	1 905	3 461	653 590	62 410	74
515	182 505	13 506	833	419 002	30 484	10 718	12 479 199	996 763	N
51	69 297	1 570	115	157 565	11 380	1 218	2 713 218	82 210	77
.	.	.	38	7 928	90	772	1 363 963	– 19 865	79.1
254	74 078	8 816	368	73 276	7 429	4 597	2 268 446	231 133	81
63	7 128	779	113	10 016	969	1 348	528 210	44 832	81.1
83	39 552	5 996	136	36 240	4 135	1 951	1 290 992	154 506	81.2
.	.	.	105	23 421	2 144	1 118	411 291	29 101	81.30.1
149	25 184	2 013	249	154 283	8 002	3 143	2 197 798	101 656	82
67	2 665	365	94	8 184	769	1 291	138 212	14 793	82.1

## 7. Umsatzsteuerpflichtige, deren Lieferungen und Leistungen und Umsatzsteuer-Vorauszahlung 2011 nach ausgewählten

Branchen- schlüssel	Wirtschaftliche Gliederung	Gießen			Lahn-Dill-Kreis		
		Steuer- pflichtige	Lieferungen und Leistungen	Umsatz- steuer- Voraus- zahlung	Steuer- pflichtige	Lieferungen und Leistungen	Umsatz- steuer- Voraus- zahlung
			1000 Euro			1000 Euro	
69.10.2	Rechtsanwaltskanzleien ohne Notariat	178	22 535	2 951	.	.	.
69.2	Wirtschaftsprüfung und Steuerberatung, Buchführung	190	58 548	8 041	145	53 307	7 635
69.20.3	Praxen von Steuerbevollmächtigten, Steuerberaterinnen u. -beratern, Steuer- beratungsgesellschaften	136	51 952	7 354	114	46 704	6 902
70.22.0	Unternehmensberatung	233	513 524	17 221	.	.	.
71.1	Architektur- und Ingenieurbüros	425	122 200	12 702	351	98 603	5 852
71.11.1	Architekturbüros für Hochbau	60	20 195	1 434	68	13 356	1 791
71.12.1	Ingenieurbüros für bautechnische Gesamtplanung	145	32 352	4 083	101	28 686	3 768
71.12.2	Ingenieurbüros für technische Fach- planung und Ingenieurdesign	115	33 759	3 001	119	28 650	2 795
73.1	Werbung	.	.	.	.	.	.
73.11.0	Werbeagenturen	138	34 043	2 488	.	.	.
73.12.0	Vermarktung und Vermittlung von Werbe- zeiten und Werbeflächen	.	.	.	3	320	46
<b>74</b>	<b>Sonstige freiberufliche, wissen- schaftliche u. technische Tätigkeiten</b>	<b>99</b>	<b>10 283</b>	<b>1 052</b>	<b>91</b>	<b>10 212</b>	<b>1 121</b>
<b>N</b>	<b>Erbringung von sonstigen wirtschaft- lichen Dienstleistungen</b>	<b>497</b>	<b>224 885</b>	<b>14 585</b>	<b>475</b>	<b>313 572</b>	<b>18 508</b>
<b>77</b>	<b>Vermietung von beweglichen Sachen</b>	<b>81</b>	<b>87 143</b>	<b>1 703</b>	<b>91</b>	<b>127 583</b>	<b>5 287</b>
79.1	Reisebüros und Reiseveranstalter	40	21 683	– 297	39	36 157	407
<b>81</b>	<b>Gebäudebetreuung; Garten- und Landschaftsbau</b>	<b>206</b>	<b>45 478</b>	<b>4 237</b>	<b>212</b>	<b>61 486</b>	<b>6 945</b>
81.1	Hausmeisterdienste	59	6 325	689	46	4 600	410
81.2	Reinigung von Gebäuden, Straßen und Verkehrsmitteln	69	13 045	1 773	75	32 865	4 888
81.30.1	Garten- und Landschaftsbau	68	24 005	1 768	85	23 628	1 636
<b>82</b>	<b>Erbringung von wirtschaftlichen Dienstleistungen für Unternehmen und Privatpersonen a.n.g.</b>	<b>130</b>	<b>28 398</b>	<b>2 135</b>	<b>105</b>	<b>66 398</b>	<b>2 420</b>
82.1	Sekretariats- und Schreibdienste, Copy-Shops	41	3 250	398	34	4 390	474

**in den kreisfreien Städten, Landkreisen, Regierungsbezirken und dem RVB FrankfurtRheinMain Wirtschaftsbereichen**

Limburg-Weilburg			Marburg-Biedenkopf			Vogelsbergkreis			Branchen- schlüssel
Steuer- pflichtige	Lieferungen und Leistungen	Umsatz- steuer- Voraus- zahlung	Steuer- pflichtige	Lieferungen und Leistungen	Umsatz- steuer- Voraus- zahlung	Steuer- pflichtige	Lieferungen und Leistungen	Umsatz- steuer- Voraus- zahlung	
77	14 332	2 052	113	14 947	2 054	.	.	.	69.10.2
120	37 884	5 253	144	44 821	5 906	59	15 018	2 277	69.2
81	32 738	4 657	103	37 847	5 219	38	12 835	1 945	69.20.3
148	28 047	3 096	.	.	.	37	7 069	963	70.22.0
314	89 962	9 503	275	97 251	8 683	153	35 301	4 262	71.1
69	15 951	2 132	52	9 136	1 223	26	8 377	1 103	71.11.1
90	35 308	3 493	85	19 973	2 501	43	8 845	991	71.12.1
86	28 565	2 552	81	58 119	3 690	44	11 232	1 309	71.12.2
85	15 183	1 234	51	10 181	1 024	23	5 182	317	73.1
80	14 872	1 189	51	10 181	1 024	.	.	.	73.11.0
5	311	45	—	—	—	.	.	.	73.12.0
67	6 654	607	78	11 483	1 156	25	6 087	621	74
435	177 296	12 280	325	188 356	20 147	168	35 779	2 607	N
65	32 679	1 448	41	18 477	884	31	7 065	461	77
.	.	.	.	.	.	.	.	.	79.1
193	35 444	2 398	166	75 644	9 944	85	17 689	1 702	81
31	2 414	— 52	30	3 226	257	12	4 345	336	81.1
64	13 902	1 828	66	55 060	8 744	32	5 483	848	81.2
90	16 861	482	60	15 622	856	36	7 232	527	81.30.1
122	72 468	3 147	66	35 581	804	35	5 194	357	82
.	.	.	16	10 620	225	.	.	.	82.1



## 7. Umsatzsteuerpflichtige, deren Lieferungen und Leistungen und Umsatzsteuer-Vorauszahlung 2011 nach ausgewählten

Branchen- schlüssel	Wirtschaftliche Gliederung	Regierungsbezirk Gießen			Kassel, Stadt		
		Steuer- pflichtige	Lieferungen und Leistungen	Umsatz- steuer- Voraus- zahlung	Steuer- pflichtige	Lieferungen und Leistungen	Umsatz- steuer- Voraus- zahlung
			1000 Euro			1000 Euro	
69.10.2	Rechtsanwaltskanzleien ohne Notariat	495	66 395	9 013	116	20 356	3 029
69.2	Wirtschaftsprüfung und Steuerberatung, Buchführung	658	209 579	29 111	147	71 718	10 026
69.20.3	Praxen von Steuerbevollmächtigten, Steuerberaterinnen u. -beratern, Steuer- beratungsgesellschaften	472	182 075	26 077	114	58 833	8 305
70.22.0	Unternehmensberatung	725	606 382	28 298	152	35 934	4 135
71.1	Architektur- und Ingenieurbüros	1 518	443 317	41 002	462	152 564	15 674
71.11.1	Architekturbüros für Hochbau	275	67 016	7 683	114	26 343	3 447
71.12.1	Ingenieurbüros für bautechnische Gesamtplanung	464	125 164	14 836	121	38 949	4 004
71.12.2	Ingenieurbüros für technische Fach- planung und Ingenieurdesign	445	160 326	13 347	95	40 003	3 037
73.1	Werbung	375	83 237	6 798	.	.	.
73.11.0	Werbeagenturen	360	82 148	6 648	105	34 570	2 431
73.12.0	Vermarktung und Vermittlung von Werbe- zeiten und Werbeflächen	15	1 089	149	.	.	.
<b>74</b>	<b>Sonstige freiberufliche, wissen- schaftliche u. technische Tätigkeiten</b>	<b>360</b>	<b>44 719</b>	<b>4 557</b>	<b>106</b>	<b>14 463</b>	<b>1 164</b>
<b>N</b>	<b>Erbringung von sonstigen wirtschaft- lichen Dienstleistungen</b>	<b>1 900</b>	<b>939 888</b>	<b>68 127</b>	<b>357</b>	<b>256 652</b>	<b>23 479</b>
<b>77</b>	<b>Vermietung von beweglichen Sachen</b>	<b>309</b>	<b>272 946</b>	<b>9 783</b>	<b>54</b>	<b>31 511</b>	<b>– 6 072</b>
79.1	Reisebüros und Reiseveranstalter	147	79 079	1 243	.	.	.
<b>81</b>	<b>Gebäudebetreuung; Garten- und Landschaftsbau</b>	<b>862</b>	<b>235 741</b>	<b>25 226</b>	<b>136</b>	<b>32 871</b>	<b>3 168</b>
81.1	Hausmeisterdienste	178	20 910	1 639	36	12 720	1 110
81.2	Reinigung von Gebäuden, Straßen und Verkehrsmitteln	306	120 356	18 081	53	8 193	1 113
81.30.1	Garten- und Landschaftsbau	339	87 348	5 269	42	11 220	891
<b>82</b>	<b>Erbringung von wirtschaftlichen Dienstleistungen für Unternehmen und Privatpersonen a.n.g.</b>	<b>458</b>	<b>208 038</b>	<b>8 863</b>	<b>88</b>	<b>68 398</b>	<b>6 157</b>
82.1	Sekretariats- und Schreibdienste, Copy-Shops	.	.	.	.	.	.

**in den kreisfreien Städten, Landkreisen, Regierungsbezirken und dem RVB FrankfurtRheinMain Wirtschaftsbereichen**

Fulda			Hersfeld-Rotenburg			Kassel			Branchen- schlüssel
Steuer- pflichtige	Lieferungen und Leistungen	Umsatz- steuer- Voraus- zahlung	Steuer- pflichtige	Lieferungen und Leistungen	Umsatz- steuer- Voraus- zahlung	Steuer- pflichtige	Lieferungen und Leistungen	Umsatz- steuer- Voraus- zahlung	
54	9 052	1 316	28	4 375	639	.	.	.	69.10.2
134	61 389	7 994	68	18 372	2 630	143	34 466	4 571	69.2
98	53 604	7 383	61	18 060	2 593	114	32 613	4 328	69.20.3
144	26 314	2 750	40	9 921	1 077	132	23 041	1 538	70.22.0
364	98 804	10 158	147	45 448	4 796	313	130 849	11 093	71.1
82	22 756	2 377	28	15 300	2 262	64	10 876	1 392	71.11.1
123	30 839	2 930	46	8 759	1 020	101	31 665	3 908	71.12.1
88	24 790	2 548	33	17 117	940	78	78 216	4 472	71.12.2
55	14 867	912	.	.	.	65	11 916	1 041	73.1
.	.	.	.	.	.	.	.	.	73.11.0
.	.	.	.	.	.	.	.	.	73.12.0
60	11 619	1 039	.	.	.	69	9 704	863	74
358	427 741	66 113	166	99 616	8 400	432	123 884	12 391	N
61	27 916	1 902	26	40 303	821	88	34 579	1 891	77
22	5 208	376	.	.	.	31	5 574	188	79.1
152	53 590	6 124	77	29 150	3 921	213	57 167	6 487	81
25	2 881	133	18	1 705	185	30	1 810	215	81.1
49	27 024	4 247	31	20 319	3 238	89	36 738	4 621	81.2
64	19 584	1 465	22	6 746	479	83	17 086	1 583	81.30.1
72	15 233	1 407	25	2 605	181	74	8 633	950	82
16	694	72	7	585	62	21	1 633	221	82.1

## 7. Umsatzsteuerpflichtige, deren Lieferungen und Leistungen und Umsatzsteuer-Vorauszahlung 2011 nach ausgewählten

Branchen- schlüssel	Wirtschaftliche Gliederung	Schwalm-Eder-Kreis			Waldeck-Frankenberg		
		Steuer- pflichtige	Lieferungen und Leistungen	Umsatz- steuer- Voraus- zahlung	Steuer- pflichtige	Lieferungen und Leistungen	Umsatz- steuer- Voraus- zahlung
			1000 Euro			1000 Euro	
69.10.2	Rechtsanwaltskanzleien ohne Notariat	.	.	.	33	7 527	970
69.2	Wirtschaftsprüfung und Steuerberatung, Buchführung	90	30 404	4 349	71	22 320	3 365
69.20.3	Praxen von Steuerbevollmächtigten, Steuerberaterinnen u. -beratern, Steuer- beratungsgesellschaften	71	27 116	3 889	60	20 235	3 155
70.22.0	Unternehmensberatung	.	.	.	71	15 678	1 511
71.1	Architektur- und Ingenieurbüros	190	36 522	4 340	155	42 015	4 754
71.11.1	Architekturbüros für Hochbau	35	8 869	1 174	46	13 120	1 994
71.12.1	Ingenieurbüros für bautechnische Gesamtplanung	68	13 806	1 415	41	7 925	718
71.12.2	Ingenieurbüros für technische Fach- planung und Ingenieurdesign	42	7 556	1 031	33	16 827	1 532
73.1	Werbung	.	.	.	.	.	.
73.11.0	Werbeagenturen	.	.	.	33	4 846	321
73.12.0	Vermarktung und Vermittlung von Werbe- zeiten und Werbeflächen	—	—	—	.	.	.
<b>74</b>	<b>Sonstige freiberufliche, wissen- schaftliche u. technische Tätigkeiten</b>	<b>43</b>	<b>4 514</b>	<b>314</b>	.	.	.
<b>N</b>	<b>Erbringung von sonstigen wirtschaft- lichen Dienstleistungen</b>	<b>240</b>	<b>84 107</b>	<b>7 853</b>	<b>245</b>	<b>88 599</b>	<b>7 471</b>
<b>77</b>	<b>Vermietung von beweglichen Sachen</b>	<b>43</b>	<b>48 265</b>	<b>4 633</b>	<b>55</b>	<b>16 901</b>	<b>1 152</b>
79.1	Reisebüros und Reiseveranstalter	.	.	.	15	2 858	170
<b>81</b>	<b>Gebäudebetreuung; Garten- und Landschaftsbau</b>	<b>124</b>	<b>22 499</b>	<b>1 797</b>	<b>121</b>	<b>38 573</b>	<b>2 555</b>
81.1	Hausmeisterdienste	21	1 797	112	21	1 918	209
81.2	Reinigung von Gebäuden, Straßen und Verkehrsmitteln	36	8 794	1 073	40	6 839	1 048
81.30.1	Garten- und Landschaftsbau	60	10 578	598	52	28 454	1 240
<b>82</b>	<b>Erbringung von wirtschaftlichen Dienstleistungen für Unternehmen und Privatpersonen a.n.g.</b>	<b>38</b>	<b>5 959</b>	<b>525</b>	<b>34</b>	<b>19 747</b>	<b>1 793</b>
82.1	Sekretariats- und Schreibdienste, Copy-Shops	.	.	.	8	4 130	136

**in den kreisfreien Städten, Landkreisen, Regierungsbezirken und dem RVB FrankfurtRheinMain Wirtschaftsbereichen**

Werra-Meißner-Kreis			Regierungsbezirk Kassel			RVB FrankfurtRheinMain			Branchen- schlüssel
Steuer- pflichtige	Lieferungen und Leistungen	Umsatz- steuer- Voraus- zahlung	Steuer- pflichtige	Lieferungen und Leistungen	Umsatz- steuer- Voraus- zahlung	Steuer- pflichtige	Lieferungen und Leistungen	Umsatz- steuer- Voraus- zahlung	
	1000 Euro			1000 Euro			1000 Euro		
35	5 135	741	358	58 170	8 472	1 876	946 938	125 947	69.10.2
59	20 537	2 849	712	259 206	35 784	2 218	2 169 990	307 742	69.2
48	19 201	2 713	566	229 662	32 365	1 642	621 299	83 642	69.20.3
.	.	.	648	123 545	12 302	5 357	2 407 657	247 801	70.22.0
96	21 299	2 397	1 727	527 501	53 212	4 494	2 173 544	149 002	71.1
20	2 696	386	389	99 961	13 033	999	344 387	31 926	71.11.1
33	5 880	674	533	137 824	14 669	1 166	422 815	45 036	71.12.1
25	10 215	1 076	394	194 722	14 636	1 297	839 243	60 892	71.12.2
.	.	.	369	91 458	6 695	1 678	2 335 080	85 174	73.1
.	.	.	356	89 118	6 503	1 622	2 298 242	82 772	73.11.0
—	—	—	13	2 340	192	56	36 838	2 402	73.12.0
.	.	.	360	46 547	3 890	2 280	518 285	49 430	74
157	32 604	2 036	1 955	1 113 203	127 743	6 841	10 211 257	849 873	N
36	12 357	3	363	211 832	4 329	697	2 197 711	60 214	77
.	.	.	150	30 974	2 411	530	1 314 210	– 22 342	79.1
77	14 372	1 455	900	248 221	25 507	2 863	1 764 156	176 352	81
7	784	62	158	23 615	2 027	849	417 984	33 177	81.1
35	5 656	827	333	113 563	16 166	1 307	1 057 358	121 021	81.2
31	7 165	525	354	100 832	6 782	597	264 034	20 362	81.30.1
21	2 183	191	352	122 758	11 204	2 062	1 252 272	67 924	82
.	.	.	.	.	.	861	104 046	11 287	82.1

## 7. Umsatzsteuerpflichtige, deren Lieferungen und Leistungen und Umsatzsteuer-Vorauszahlung 2011 nach ausgewählten

Branchen- schlüssel	Wirtschaftliche Gliederung	Darmstadt, Stadt			Frankfurt am Main, Stadt		
		Steuer- pflichtige	Lieferungen und Leistungen	Umsatz- steuer- Voraus- zahlung	Steuer- pflichtige	Lieferungen und Leistungen	Umsatz- steuer- Voraus- zahlung
			1000 Euro			1000 Euro	
82.3	Messe-, Ausstellungs- und Kongress- veranstalter	35	15 263	978	181	416 577	10 145
82.9	Erbringung sonstiger wirtschaftlicher Dienstleistungen für Unternehmen und Privatpersonen	31	27 847	3 409	202	149 113	14 678
<b>P</b>	<b>Erziehung und Unterricht</b>	<b>119</b>	<b>57 500</b>	<b>6 675</b>	<b>594</b>	<b>195 958</b>	<b>9 264</b>
85.53.0	Fahr- und Flugschulen	20	2 586	152	58	8 694	775
85.59.2	Berufliche Erwachsenenbildung	45	10 171	1 179	257	51 225	3 134
<b>Q</b>	<b>Gesundheits- und Sozialwesen</b>	<b>135</b>	<b>288 477</b>	<b>3 923</b>	<b>659</b>	<b>586 113</b>	<b>15 766</b>
<b>86</b>	<b>Gesundheitswesen</b>	<b>103</b>	<b>216 208</b>	<b>3 375</b>	<b>533</b>	<b>466 178</b>	<b>12 096</b>
86.23.0	Zahnarztpraxen	19	7 379	26	137	55 417	622
<b>R</b>	<b>Kunst, Unterhaltung und Erholung</b>	<b>251</b>	<b>41 324</b>	<b>3 246</b>	<b>1 430</b>	<b>1 494 076</b>	<b>– 15 571</b>
<b>90</b>	<b>Kreative, künstlerische u. unter- haltende Tätigkeiten</b>	<b>166</b>	<b>15 420</b>	<b>1 330</b>	<b>1 031</b>	<b>250 010</b>	<b>11 462</b>
90.03	Künstlerisches und schriftstellerisches Schaffen	116	6 850	600	808	59 104	5 888
90.03.5	Selbstständige Journalistinnen u. Journa- listen, Pressefotografinnen u. Presse- fotografen	67	4 133	359	378	25 661	2 505
<b>93</b>	<b>Erbringung von Dienstleistungen des Sports, der Unterhaltung und der Er- holung</b>	<b>70</b>	<b>18 073</b>	<b>1 385</b>	<b>264</b>	<b>1 186 946</b>	<b>– 28 915</b>
93.1	Erbringung von Dienstleistungen des Sports	53	13 665	1 096	192	1 174 645	– 29 499
93.12.0	Sportvereine	21	2 526	133	73	896 778	– 45 118
<b>S</b>	<b>Erbringung von sonstigen Dienst- leistungen</b>	<b>338</b>	<b>87 363</b>	<b>5 627</b>	<b>1 867</b>	<b>589 614</b>	<b>28 768</b>
<b>94</b>	<b>Interessenvertretungen sowie kirch- liche u. sonstige religiöse Vereini- gungen (ohne Sozialwesen u. Sport)</b>	<b>37</b>	<b>51 556</b>	<b>1 954</b>	<b>249</b>	<b>413 322</b>	<b>12 142</b>
<b>95</b>	<b>Reparatur von Datenverarbeitungs- geräten und Gebrauchsgütern</b>	<b>23</b>	<b>2 952</b>	<b>302</b>	<b>122</b>	<b>22 634</b>	<b>2 061</b>
<b>96</b>	<b>Erbringung von sonstigen über- wiegend persönlichen Dienst- leistungen</b>	<b>278</b>	<b>32 854</b>	<b>3 371</b>	<b>1 496</b>	<b>153 659</b>	<b>14 565</b>
96.02	Frisör- und Kosmetiksalons	128	14 854	1 826	666	72 360	8 173

**in den kreisfreien Städten, Landkreisen, Regierungsbezirken und dem RVB FrankfurtRheinMain Wirtschaftsbereichen**

Offenbach am Main, Stadt			Wiesbaden, Stadt			Bergstraße			Branchen- schlüssel
Steuer- pflichtige	Lieferungen und Leistungen	Umsatz- steuer- Voraus- zahlung	Steuer- pflichtige	Lieferungen und Leistungen	Umsatz- steuer- Voraus- zahlung	Steuer- pflichtige	Lieferungen und Leistungen	Umsatz- steuer- Voraus- zahlung	
32	10 210	751	77	64 769	3 612	24	8 872	574	82.3
40	19 033	1 822	79	566 096	8 391	55	63 446	1 224	82.9
76	32 321	2 034	204	44 557	3 462	153	16 756	1 767	P
13	2 448	247	26	4 461	500	45	4 701	494	85.53
28	21 811	1 169	66	18 723	1 398	42	4 831	510	85.59.2
79	217 675	1 121	264	322 416	4 949	149	71 710	796	Q
62	198 998	1 381	220	286 179	4 509	122	39 254	– 101	86
17	8 928	50	39	13 038	208	42	24 178	122	86.23.0
178	28 801	– 1 823	507	705 392	8 267	361	58 893	4 382	R
.	.	.	.	.	.	.	.	.	90
82	4 971	478	260	20 597	2 121	100	6 462	614	90.03
18	1 020	80	123	10 065	1 095	41	3 088	265	90.03.5
42	12 037	– 3 458	102	59 176	330	161	26 656	1 701	93
33	10 504	60	68	55 655	140	131	19 779	1 219	93.1
.	.	.	23	34 908	– 433	77	6 027	216	93.12.0
301	32 012	2 817	719	411 802	28 069	648	64 037	5 212	S
22	6 073	225	44	33 784	2 177	39	14 033	243	94
17	1 214	94	50	10 152	1 069	36	3 888	290	95
262	24 725	2 498	625	367 866	24 823	573	46 115	4 679	96
113	8 665	1 012	274	26 427	2 884	262	21 648	2 627	96.02

## 7. Umsatzsteuerpflichtige, deren Lieferungen und Leistungen und Umsatzsteuer-Vorauszahlung 2011 nach ausgewählten

Branchen- schlüssel	Wirtschaftliche Gliederung	Darmstadt-Dieburg			Groß-Gerau		
		Steuer- pflichtige	Lieferungen und Leistungen	Umsatz- steuer- Voraus- zahlung	Steuer- pflichtige	Lieferungen und Leistungen	Umsatz- steuer- Voraus- zahlung
			1000 Euro			1000 Euro	
82.3	Messe-, Ausstellungs- und Kongress- veranstalter	37	6 099	439	35	29 302	3 931
82.9	Erbringung sonstiger wirtschaftlicher Dienstleistungen für Unternehmen und Privatpersonen	57	14 643	1 164	51	11 000	1 222
<b>P</b>	<b>Erziehung und Unterricht</b>	<b>214</b>	<b>22 783</b>	<b>2 494</b>	<b>149</b>	<b>35 539</b>	<b>4 065</b>
85.53.0	Fahr- und Flugschulen	47	6 822	727	47	4 126	450
85.59.2	Berufliche Erwachsenenbildung	83	7 637	1 012	39	25 543	3 048
<b>Q</b>	<b>Gesundheits- und Sozialwesen</b>	<b>157</b>	<b>29 301</b>	<b>1 052</b>	<b>109</b>	<b>40 745</b>	<b>2 217</b>
<b>86</b>	<b>Gesundheitswesen</b>	<b>126</b>	<b>25 386</b>	<b>1 056</b>	<b>97</b>	<b>33 593</b>	<b>2 595</b>
86.23.0	Zahnarztpraxen	27	14 429	81	33	12 738	138
<b>R</b>	<b>Kunst, Unterhaltung und Erholung</b>	<b>349</b>	<b>77 865</b>	<b>1 958</b>	<b>228</b>	<b>25 793</b>	<b>1 810</b>
<b>90</b>	<b>Kreative, künstlerische u. unter- haltende Tätigkeiten</b>	<b>.</b>	<b>.</b>	<b>.</b>	<b>104</b>	<b>7 955</b>	<b>670</b>
90.03	Künstlerisches und schriftstellerisches Schaffen	75	6 028	595	79	6 645	582
90.03.5	Selbstständige Journalistinnen u. Journa- listen, Pressefotografinnen u. Presse- fotografen	37	1 984	174	45	3 052	284
<b>93</b>	<b>Erbringung von Dienstleistungen des Sports, der Unterhaltung und der Er- holung</b>	<b>181</b>	<b>41 991</b>	<b>833</b>	<b>95</b>	<b>11 458</b>	<b>672</b>
93.1	Erbringung von Dienstleistungen des Sports	158	37 791	1 279	78	7 688	380
93.12.0	Sportvereine	76	5 294	173	46	3 161	56
<b>S</b>	<b>Erbringung von sonstigen Dienst- leistungen</b>	<b>588</b>	<b>78 717</b>	<b>6 744</b>	<b>553</b>	<b>60 371</b>	<b>5 206</b>
<b>94</b>	<b>Interessenvertretungen sowie kirch- liche u. sonstige religiöse Vereini- gungen (ohne Sozialwesen u. Sport)</b>	<b>34</b>	<b>2 405</b>	<b>21</b>	<b>17</b>	<b>6 353</b>	<b>– 371</b>
<b>95</b>	<b>Reparatur von Datenverarbeitungs- geräten und Gebrauchsgütern</b>	<b>40</b>	<b>16 172</b>	<b>445</b>	<b>42</b>	<b>9 277</b>	<b>674</b>
<b>96</b>	<b>Erbringung von sonstigen über- wiegend persönlichen Dienst- leistungen</b>	<b>514</b>	<b>60 140</b>	<b>6 278</b>	<b>494</b>	<b>44 742</b>	<b>4 902</b>
96.02	Frisör- und Kosmetiksalons	234	20 625	2 627	231	18 665	2 282

**in den kreisfreien Städten, Landkreisen, Regierungsbezirken und dem RVB FrankfurtRheinMain Wirtschaftsbereichen**

Hochtaunuskreis			Main-Kinzig-Kreis			Main-Taunus-Kreis			Branchen- schlüssel
Steuer- pflichtige	Lieferungen und Leistungen	Umsatz- steuer- Voraus- zahlung	Steuer- pflichtige	Lieferungen und Leistungen	Umsatz- steuer- Voraus- zahlung	Steuer- pflichtige	Lieferungen und Leistungen	Umsatz- steuer- Voraus- zahlung	
	1000 Euro			1000 Euro			1000 Euro		
56	15 649	997	78	16 793	1 135	54	38 046	1 718	82.3
59	54 459	3 764	98	23 247	1 632	71	37 262	2 863	82.9
219	34 636	3 158	229	37 824	2 875	177	119 279	4 994	P
38	5 239	573	55	9 557	826	21	2 736	299	85.53
66	11 859	1 184	71	14 469	922	75	105 178	3 540	85.59.2
233	2 809 043	961	194	223 640	2 254	161	173 048	7 322	Q
201	2 574 374	581	163	200 538	2 425	137	137 359	3 925	86
38	22 262	306	54	34 432	238	31	12 583	79	86.23.0
.	.	.	442	72 987	5 320	270	39 934	2 924	R
223	27 242	2 201	174	12 727	1 100	145	11 357	1 091	90
169	16 731	1 411	120	8 101	881	113	7 805	826	90.03
79	6 100	555	57	3 456	364	51	3 170	310	90.03.5
95	40 808	– 88	199	29 703	1 556	96	18 023	1 162	93
78	20 609	– 1 106	149	21 556	1 290	84	16 042	1 001	93.1
32	3 751	220	73	4 119	77	.	.	.	93.12.0
663	80 706	6 588	1 125	105 397	9 949	593	68 927	6 795	S
35	8 292	349	36	3 435	258	30	5 369	510	94
58	14 695	976	69	11 113	793	48	7 029	219	95
570	57 719	5 263	1 020	90 849	8 898	515	56 529	6 066	96
269	23 514	2 627	405	32 424	3 741	230	22 940	2 652	96.02



## 7. Umsatzsteuerpflichtige, deren Lieferungen und Leistungen und Umsatzsteuer-Vorauszahlung 2011 nach ausgewählten

Branchen- schlüssel	Wirtschaftliche Gliederung	Odenwaldkreis			Offenbach		
		Steuer- pflichtige	Lieferungen und Leistungen	Umsatz- steuer- Voraus- zahlung	Steuer- pflichtige	Lieferungen und Leistungen	Umsatz- steuer- Voraus- zahlung
			1000 Euro			1000 Euro	
82.3	Messe-, Ausstellungs- und Kongress- veranstalter	8	769	61	57	26 762	2 402
82.9	Erbringung sonstiger wirtschaftlicher Dienstleistungen für Unternehmen und Privatpersonen	25	4 781	387	107	210 857	6 781
<b>P</b>	<b>Erziehung und Unterricht</b>	<b>53</b>	<b>4 793</b>	<b>508</b>	<b>220</b>	<b>43 324</b>	<b>4 540</b>
85.53.0	Fahr- und Flugschulen	13	1 669	176	50	5 360	565
85.59.2	Berufliche Erwachsenenbildung	20	2 027	212	54	22 993	2 578
<b>Q</b>	<b>Gesundheits- und Sozialwesen</b>	<b>53</b>	<b>17 608</b>	<b>213</b>	<b>209</b>	<b>652 526</b>	<b>5 609</b>
<b>86</b>	<b>Gesundheitswesen</b>	<b>34</b>	<b>7 182</b>	<b>362</b>	<b>180</b>	<b>647 392</b>	<b>5 261</b>
86.23.0	Zahnarztpraxen	9	3 167	29	56	25 254	227
<b>R</b>	<b>Kunst, Unterhaltung und Erholung</b>	.	.	.	.	.	.
<b>90</b>	<b>Kreative, künstlerische u. unter- haltende Tätigkeiten</b>	.	.	.	<b>178</b>	<b>14 955</b>	<b>1 273</b>
90.03	Künstlerisches und schriftstellerisches Schaffen	25	1 608	150	119	9 569	942
90.03.5	Selbstständige Journalistinnen u. Journa- listen, Pressefotografinnen u. Presse- fotografen	.	.	.	.	.	.
<b>93</b>	<b>Erbringung von Dienstleistungen des Sports, der Unterhaltung und der Er- holung</b>	<b>54</b>	<b>7 526</b>	<b>165</b>	<b>164</b>	<b>38 340</b>	<b>1 530</b>
93.1	Erbringung von Dienstleistungen des Sports	45	5 650	16	133	31 814	1 235
93.12.0	Sportvereine	22	1 358	34	58	5 176	28
<b>S</b>	<b>Erbringung von sonstigen Dienst- leistungen</b>	<b>235</b>	<b>35 742</b>	<b>– 1 058</b>	<b>1 064</b>	<b>128 608</b>	<b>10 721</b>
<b>94</b>	<b>Interessenvertretungen sowie kirch- liche u. sonstige religiöse Vereini- gungen (ohne Sozialwesen u. Sport)</b>	<b>10</b>	<b>12 466</b>	<b>– 2 814</b>	<b>35</b>	<b>2 792</b>	<b>94</b>
<b>95</b>	<b>Reparatur von Datenverarbeitungs- geräten und Gebrauchsgütern</b>	<b>15</b>	<b>2 355</b>	<b>110</b>	<b>80</b>	<b>14 843</b>	<b>1 100</b>
<b>96</b>	<b>Erbringung von sonstigen über- wiegend persönlichen Dienst- leistungen</b>	<b>210</b>	<b>20 920</b>	<b>1 647</b>	<b>949</b>	<b>110 973</b>	<b>9 527</b>
96.02	Frisör- und Kosmetiksalons	83	6 958	690	330	31 087	3 675

**in den kreisfreien Städten, Landkreisen, Regierungsbezirken und dem RVB FrankfurtRheinMain Wirtschaftsbereichen**

Rheingau-Taunus-Kreis			Wetteraukreis			Regierungsbezirk Darmstadt			Branchen- schlüssel
Steuer- pflichtige	Lieferungen und Leistungen	Umsatz- steuer- Voraus- zahlung	Steuer- pflichtige	Lieferungen und Leistungen	Umsatz- steuer- Voraus- zahlung	Steuer- pflichtige	Lieferungen und Leistungen	Umsatz- steuer- Voraus- zahlung	
	1000 Euro			1000 Euro			1000 Euro		
44	15 516	1 080	83	57 392	2 346	801	722 018	30 168	82.3
38	7 003	567	69	88 500	4 858	982	1 277 287	52 762	82.9
141	25 732	1 509	230	38 536	2 102	2 778	709 538	49 447	P
26	2 898	315	47	11 663	806	506	72 960	6 906	85.53
38	11 882	385	89	15 082	1 024	973	323 429	21 296	85.59.2
110	53 846	1 079	172	162 904	169	2 684	5 649 052	47 433	Q
85	44 720	948	140	156 167	196	2 203	5 033 528	38 610	86
14	4 023	31	43	21 246	207	559	259 074	2 364	86.23.0
234	53 435	4 131	340	48 558	2 825	5 438	2 842 722	29 585	R
136	19 606	1 687	150	13 133	1 001	3 118	454 736	26 715	90
100	6 792	711	100	7 225	712	2 266	168 487	16 511	90.03
42	3 007	287	43	2 928	303	1 025	69 952	6 823	90.03.5
78	25 440	1 741	158	29 511	1 277	1 759	1 545 689	– 20 109	93
58	21 269	1 493	122	24 887	897	1 382	1 461 554	– 20 501	93.1
22	6 412	330	54	3 858	13	608	975 350	– 44 299	93.12.0
408	61 135	5 663	818	86 638	6 191	9 920	1 891 070	127 294	S
13	3 341	100	41	19 808	– 73	642	583 029	14 816	94
31	25 102	2 486	41	4 063	287	672	145 491	10 905	95
364	32 692	3 078	736	62 767	5 977	8 606	1 162 550	101 572	96
164	13 055	1 581	290	26 532	2 974	3 679	339 752	39 372	96.02

## 7. Umsatzsteuerpflichtige, deren Lieferungen und Leistungen und Umsatzsteuer-Vorauszahlung 2011 nach ausgewählten

Branchen- schlüssel	Wirtschaftliche Gliederung	Gießen			Lahn-Dill-Kreis		
		Steuer- pflichtige	Lieferungen und Leistungen	Umsatz- steuer- Voraus- zahlung	Steuer- pflichtige	Lieferungen und Leistungen	Umsatz- steuer- Voraus- zahlung
			1000 Euro			1000 Euro	
82.3	Messe-, Ausstellungs- und Kongress- veranstalter	25	5 469	408	19	19 071	837
82.9	Erbringung sonstiger wirtschaftlicher Dienstleistungen für Unternehmen und Privatpersonen	60	19 208	1 270	52	42 936	1 109
<b>P</b>	<b>Erziehung und Unterricht</b>	<b>150</b>	<b>20 786</b>	<b>2 080</b>	<b>130</b>	<b>24 224</b>	<b>1 598</b>
85.53.0	Fahr- und Flugschulen	44	5 832	536	45	6 191	586
85.59.2	Berufliche Erwachsenenbildung	38	7 433	555	24	9 304	302
<b>Q</b>	<b>Gesundheits- und Sozialwesen</b>	<b>225</b>	<b>177 621</b>	<b>3 610</b>	<b>134</b>	<b>200 392</b>	<b>761</b>
<b>86</b>	<b>Gesundheitswesen</b>	<b>197</b>	<b>134 339</b>	<b>3 625</b>	<b>106</b>	<b>176 277</b>	<b>1 344</b>
86.23.0	Zahnarztpraxen	44	19 093	154	32	10 738	119
<b>R</b>	<b>Kunst, Unterhaltung und Erholung</b>	<b>246</b>	<b>36 361</b>	<b>2 653</b>	<b>207</b>	<b>31 567</b>	<b>2 262</b>
<b>90</b>	<b>Kreative, künstlerische u. unter- haltende Tätigkeiten</b>	<b>107</b>	<b>10 127</b>	<b>775</b>	.	.	.
90.03	Künstlerisches und schriftstellerisches Schaffen	69	3 779	393	45	3 467	265
90.03.5	Selbstständige Journalistinnen u. Journa- listen, Pressefotografinnen u. Presse- fotografen	28	1 700	191	17	978	98
<b>93</b>	<b>Erbringung von Dienstleistungen des Sports, der Unterhaltung und der Er- holung</b>	<b>116</b>	<b>19 772</b>	<b>1 423</b>	<b>113</b>	<b>15 746</b>	<b>1 133</b>
93.1	Erbringung von Dienstleistungen des Sports	85	16 303	1 195	95	12 781	999
93.12.0	Sportvereine	46	5 925	370	49	5 809	513
<b>S</b>	<b>Erbringung von sonstigen Dienst- leistungen</b>	<b>476</b>	<b>56 294</b>	<b>5 207</b>	<b>511</b>	<b>51 465</b>	<b>4 534</b>
<b>94</b>	<b>Interessenvertretungen sowie kirch- liche u. sonstige religiöse Vereini- gungen (ohne Sozialwesen u. Sport)</b>	<b>29</b>	<b>5 925</b>	<b>206</b>	<b>28</b>	<b>6 654</b>	<b>330</b>
<b>95</b>	<b>Reparatur von Datenverarbeitungs- geräten und Gebrauchsgütern</b>	<b>44</b>	<b>6 654</b>	<b>473</b>	<b>32</b>	<b>10 033</b>	<b>354</b>
<b>96</b>	<b>Erbringung von sonstigen über- wiegend persönlichen Dienst- leistungen</b>	<b>403</b>	<b>43 716</b>	<b>4 528</b>	<b>451</b>	<b>34 778</b>	<b>3 849</b>
96.02	Frisör- und Kosmetiksalons	222	19 739	2 436	223	16 950	2 089

**in den kreisfreien Städten, Landkreisen, Regierungsbezirken und dem RVB FrankfurtRheinMain Wirtschaftsbereichen**

Limburg-Weilburg			Marburg-Biedenkopf			Vogelsbergkreis			Branchen- schlüssel
Steuer- pflichtige	Lieferungen und Leistungen	Umsatz- steuer- Voraus- zahlung	Steuer- pflichtige	Lieferungen und Leistungen	Umsatz- steuer- Voraus- zahlung	Steuer- pflichtige	Lieferungen und Leistungen	Umsatz- steuer- Voraus- zahlung	
	1000 Euro			1000 Euro			1000 Euro		
24	8 186	513	17	1 969	170	4	154	19	82.3
56	59 244	2 031	33	22 992	408	20	4 244	290	82.9
92	16 205	1 249	157	79 645	2 453	56	6 653	594	P
27	8 155	461	52	6 540	706	27	3 129	291	85.53
29	4 387	452	52	6 667	432	10	834	56	85.59.2
99	115 480	1 474	140	87 968	1 413	52	77 716	436	Q
88	78 476	1 411	115	35 731	1 197	32	7 562	329	86
36	17 715	111	23	8 830	108	9	3 066	19	86.23.0
148	18 513	1 539	218	49 224	3 486	91	16 653	1 130	R
52	4 634	384	.	.	.	.	.	.	90
28	2 378	271	67	4 722	483	15	950	82	90.03
8	318	37	.	.	.	.	.	.	90.03.5
78	11 898	1 050	97	23 019	1 207	51	8 595	515	93
58	9 788	923	72	18 388	1 042	42	7 441	459	93.1
22	1 449	136	.	.	.	.	.	.	93.12.0
310	29 923	2 714	364	227 333	4 666	178	39 447	700	S
8	3 496	205	.	.	.	.	.	.	94
33	3 955	230	.	.	.	.	.	.	95
269	22 473	2 279	295	33 497	3 682	159	33 341	667	96
169	12 105	1 420	187	20 659	2 595	80	6 391	775	96.02

## 7. Umsatzsteuerpflichtige, deren Lieferungen und Leistungen und Umsatzsteuer-Vorauszahlung 2011 nach ausgewählten

Branchen- schlüssel	Wirtschaftliche Gliederung	Regierungsbezirk Gießen			Kassel, Stadt		
		Steuer- pflichtige	Lieferungen und Leistungen	Umsatz- steuer- Voraus- zahlung	Steuer- pflichtige	Lieferungen und Leistungen	Umsatz- steuer- Voraus- zahlung
			1000 Euro			1000 Euro	
82.3	Messe-, Ausstellungs- und Kongress- veranstalter	89	34 849	1 946	25	13 838	1 106
82.9	Erbringung sonstiger wirtschaftlicher Dienstleistungen für Unternehmen und Privatpersonen	221	148 625	5 109	44	29 031	2 391
<b>P</b>	<b>Erziehung und Unterricht</b>	<b>585</b>	<b>147 513</b>	<b>7 976</b>	<b>170</b>	<b>43 370</b>	<b>3 560</b>
85.53.0	Fahr- und Flugschulen	195	29 848	2 580	25	3 510	338
85.59.2	Berufliche Erwachsenenbildung	153	28 624	1 797	.	.	.
<b>Q</b>	<b>Gesundheits- und Sozialwesen</b>	<b>650</b>	<b>659 175</b>	<b>7 695</b>	<b>200</b>	<b>928 105</b>	<b>4 683</b>
<b>86</b>	<b>Gesundheitswesen</b>	<b>538</b>	<b>432 385</b>	<b>7 906</b>	<b>171</b>	<b>884 922</b>	<b>3 584</b>
86.23.0	Zahnarztpraxen	144	59 441	511	47	20 861	223
<b>R</b>	<b>Kunst, Unterhaltung und Erholung</b>	<b>910</b>	<b>152 318</b>	<b>11 069</b>	<b>217</b>	<b>50 947</b>	<b>4 378</b>
<b>90</b>	<b>Kreative, künstlerische u. unter- haltende Tätigkeiten</b>	<b>332</b>	<b>28 003</b>	<b>2 202</b>	.	.	.
90.03	Künstlerisches und schriftstellerisches Schaffen	224	15 296	1 495	92	6 640	526
90.03.5	Selbstständige Journalistinnen u. Journa- listen, Pressefotografinnen u. Presse- fotografen	83	4 556	452	45	3 053	195
<b>93</b>	<b>Erbringung von Dienstleistungen des Sports, der Unterhaltung und der Er- holung</b>	<b>455</b>	<b>79 030</b>	<b>5 327</b>	<b>63</b>	<b>16 094</b>	<b>1 104</b>
93.1	Erbringung von Dienstleistungen des Sports	352	64 702	4 617	46	14 364	1 046
93.12.0	Sportvereine	172	17 395	1 154	15	3 494	122
<b>S</b>	<b>Erbringung von sonstigen Dienst- leistungen</b>	<b>1 839</b>	<b>404 463</b>	<b>17 821</b>	<b>391</b>	<b>53 328</b>	<b>4 891</b>
<b>94</b>	<b>Interessenvertretungen sowie kirch- liche u. sonstige religiöse Vereini- gungen (ohne Sozialwesen u. Sport)</b>	<b>112</b>	<b>208 699</b>	<b>1 285</b>	<b>36</b>	<b>8 964</b>	<b>420</b>
<b>95</b>	<b>Reparatur von Datenverarbeitungs- geräten und Gebrauchsgütern</b>	<b>150</b>	<b>27 959</b>	<b>1 530</b>	<b>29</b>	<b>2 751</b>	<b>155</b>
<b>96</b>	<b>Erbringung von sonstigen über- wiegend persönlichen Dienst- leistungen</b>	<b>1 577</b>	<b>167 805</b>	<b>15 006</b>	<b>326</b>	<b>41 614</b>	<b>4 315</b>
96.02	Frisör- und Kosmetiksalons	881	75 844	9 316	213	17 267	2 105

**in den kreisfreien Städten, Landkreisen, Regierungsbezirken und dem RVB FrankfurtRheinMain Wirtschaftsbereichen**

Fulda			Hersfeld-Rotenburg			Kassel			Branchen- schlüssel
Steuer- pflichtige	Lieferungen und Leistungen	Umsatz- steuer- Voraus- zahlung	Steuer- pflichtige	Lieferungen und Leistungen	Umsatz- steuer- Voraus- zahlung	Steuer- pflichtige	Lieferungen und Leistungen	Umsatz- steuer- Voraus- zahlung	
17	4 540	436	.	.	.	16	2 769	323	82.3
35	9 258	787	13	1 419	60	33	3 489	364	82.9
128	20 106	1 842	55	12 528	1 126	115	11 352	1 162	P
41	10 004	836	25	2 554	193	41	5 209	501	85.53
32	4 820	446	.	.	.	39	3 274	342	85.59.2
130	496 659	3 372	66	23 774	1 313	124	50 601	194	Q
108	352 030	3 383	46	19 803	1 288	101	31 480	580	86
27	12 812	105	17	7 719	15	24	10 188	– 2	86.23.0
217	27 912	2 028	60	9 206	388	159	23 160	1 693	R
66	7 512	586	19	2 054	122	52	5 690	390	90
47	5 322	524	10	648	66	33	2 953	268	90.03
16	1 796	156	7	332	40	13	1 479	112	90.03.5
127	17 278	1 250	29	3 621	– 29	79	11 003	766	93
111	9 410	656	22	3 243	– 52	58	7 965	643	93.1
79	4 227	130	9	610	16	26	1 929	96	93.12.0
377	61 061	5 459	159	17 211	1 773	395	43 615	4 177	S
52	11 723	500	6	435	32	21	4 535	340	94
18	3 215	210	12	1 989	59	22	4 616	402	95
307	46 123	4 749	141	14 787	1 682	352	34 463	3 435	96
165	17 656	2 127	95	7 715	1 004	208	17 392	2 078	96.02

## 7. Umsatzsteuerpflichtige, deren Lieferungen und Leistungen und Umsatzsteuer-Vorauszahlung 2011 nach ausgewählten

Branchen- schlüssel	Wirtschaftliche Gliederung	Schwalm-Eder-Kreis			Waldeck-Frankenberg		
		Steuer- pflichtige	Lieferungen und Leistungen	Umsatz- steuer- Voraus- zahlung	Steuer- pflichtige	Lieferungen und Leistungen	Umsatz- steuer- Voraus- zahlung
			1000 Euro			1000 Euro	
82.3	Messe-, Ausstellungs- und Kongress- veranstalter	8	1 288	135	6	886	83
82.9	Erbringung sonstiger wirtschaftlicher Dienstleistungen für Unternehmen und Privatpersonen	16	3 919	309	20	14 732	1 574
<b>P</b>	<b>Erziehung und Unterricht</b>	<b>89</b>	<b>8 175</b>	<b>715</b>	<b>91</b>	<b>10 012</b>	<b>776</b>
85.53.0	Fahr- und Flugschulen	47	4 544	423	50	5 106	396
85.59.2	Berufliche Erwachsenenbildung	14	945	111	12	2 442	169
<b>Q</b>	<b>Gesundheits- und Sozialwesen</b>	<b>98</b>	<b>167 548</b>	<b>363</b>	<b>115</b>	<b>362 797</b>	<b>1 864</b>
<b>86</b>	<b>Gesundheitswesen</b>	<b>78</b>	<b>26 078</b>	<b>593</b>	<b>94</b>	<b>299 189</b>	<b>1 825</b>
86.23.0	Zahnarztpraxen	28	10 937	80	19	8 862	11
<b>R</b>	<b>Kunst, Unterhaltung und Erholung</b>	<b>109</b>	<b>20 872</b>	<b>1 504</b>	<b>123</b>	<b>31 149</b>	<b>1 397</b>
<b>90</b>	<b>Kreative, künstlerische u. unter- haltende Tätigkeiten</b>	<b>39</b>	<b>4 222</b>	<b>148</b>	<b>29</b>	<b>5 711</b>	<b>57</b>
90.03	Künstlerisches und schriftstellerisches Schaffen	25	1 552	155	23	2 515	125
90.03.5	Selbstständige Journalistinnen u. Journa- listen, Pressefotografinnen u. Presse- fotografen	11	420	32	14	615	69
<b>93</b>	<b>Erbringung von Dienstleistungen des Sports, der Unterhaltung und der Er- holung</b>	<b>49</b>	<b>9 071</b>	<b>707</b>	<b>65</b>	<b>15 452</b>	<b>584</b>
93.1	Erbringung von Dienstleistungen des Sports	32	5 412	417	38	7 186	305
93.12.0	Sportvereine	15	1 267	81	11	508	– 20
<b>S</b>	<b>Erbringung von sonstigen Dienst- leistungen</b>	<b>287</b>	<b>29 780</b>	<b>2 851</b>	<b>267</b>	<b>36 072</b>	<b>2 998</b>
<b>94</b>	<b>Interessenvertretungen sowie kirch- liche u. sonstige religiöse Vereini- gungen (ohne Sozialwesen u. Sport)</b>	<b>14</b>	<b>3 816</b>	<b>121</b>	<b>19</b>	<b>8 099</b>	<b>209</b>
<b>95</b>	<b>Reparatur von Datenverarbeitungs- geräten und Gebrauchsgütern</b>	<b>16</b>	<b>3 316</b>	<b>218</b>	<b>17</b>	<b>2 290</b>	<b>128</b>
<b>96</b>	<b>Erbringung von sonstigen über- wiegend persönlichen Dienst- leistungen</b>	<b>257</b>	<b>22 649</b>	<b>2 513</b>	<b>231</b>	<b>25 683</b>	<b>2 661</b>
96.02	Frisör- und Kosmetiksalons	194	14 090	1 771	157	13 217	1 552

**in den kreisfreien Städten, Landkreisen, Regierungsbezirken und dem RVB FrankfurtRheinMain Wirtschaftsbereichen**

Werra-Meißner-Kreis			Regierungsbezirk Kassel			RVB FrankfurtRheinMain			Branchen- schlüssel
Steuer- pflichtige	Lieferungen und Leistungen	Umsatz- steuer- Voraus- zahlung	Steuer- pflichtige	Lieferungen und Leistungen	Umsatz- steuer- Voraus- zahlung	Steuer- pflichtige	Lieferungen und Leistungen	Umsatz- steuer- Voraus- zahlung	
	1000 Euro			1000 Euro			1000 Euro		
.	.	.	78	24 068	2 151	526	581 254	19 537	82.3
11	1 349	89	172	63 199	5 573	626	514 140	33 626	82.9
57	4 624	417	705	110 167	9 597	1 718	505 875	31 554	P
25	2 217	202	254	33 143	2 889	266	42 666	3 874	85.53
11	984	84	187	29 261	2 160	633	253 522	15 880	85.59.2
68	78 074	343	801	2 107 558	12 132	1 663	4 791 374	34 546	Q
56	68 837	291	654	1 682 339	11 543	1 389	4 362 256	27 180	86
13	7 791	41	175	79 171	473	368	172 717	1 654	86.23.0
66	29 350	471	951	192 595	11 859	3 312	1 841 592	3 374	R
.	.	.	344	38 045	2 070	2 007	336 328	18 822	90
12	749	25	242	20 379	1 690	1 515	115 154	11 165	90.03
5	222	– 10	111	7 916	596	675	44 947	4 348	90.03.5
33	20 279	– 300	445	92 797	4 083	958	1 341 035	– 28 080	93
24	18 918	– 389	331	66 498	2 626	744	1 289 506	– 27 151	93.1
6	250	– 3	161	12 286	423	290	914 442	– 44 786	93.12.0
164	26 690	1 809	2 040	267 758	23 959	6 151	1 075 023	70 646	S
10	7 117	23	158	44 689	1 645	436	458 773	13 351	94
18	3 327	175	132	21 504	1 347	427	74 700	5 479	95
136	16 247	1 611	1 750	201 565	20 967	5 288	541 550	51 816	96
91	7 897	978	1 123	95 233	11 615	2 226	212 128	24 464	96.02



**7. Umsatzsteuerpflichtige, deren Lieferungen und Leistungen und Umsatzsteuer-Vorauszahlung 2011  
nach ausgewählt**

Branchen- schlüssel	Wirtschaftliche Gliederung	Darmstadt, Stadt			Frankfurt am Main, Stadt		
		Steuer- pflichtige	Lieferungen und Leistungen	Umsatz- steuer- Voraus- zahlung	Steuer- pflichtige	Lieferungen und Leistungen	Umsatz- steuer- Voraus- zahlung
			1000 Euro			1000 Euro	
96.02.1	Frisörsalons	92	8 994	1 211	492	54 029	6 467
96.02.2	Kosmetiksalons	36	5 860	616	174	18 331	1 705
96.09.0	Erbringung von sonstigen Dienstleistungen a.n.g.	119	7 438	862	683	52 842	3 731

**in den kreisfreien Städten, Landkreisen, Regierungsbezirken und dem RVB FrankfurtRheinMain Wirtschaftsbereichen**

Offenbach am Main, Stadt			Wiesbaden, Stadt			Bergstraße			Branchen- schlüssel
Steuer- pflichtige	Lieferungen und Leistungen	Umsatz- steuer- Voraus- zahlung	Steuer- pflichtige	Lieferungen und Leistungen	Umsatz- steuer- Voraus- zahlung	Steuer- pflichtige	Lieferungen und Leistungen	Umsatz- steuer- Voraus- zahlung	
	1000 Euro			1000 Euro			1000 Euro		
86	6 966	891	206	20 405	2 439	200	18 404	2 358	96.02.1
27	1 699	121	68	6 022	445	62	3 244	269	96.02.2
125	10 999	1 048	292	22 452	2 216	260	16 438	1 254	96.09.0

**7. Umsatzsteuerpflichtige, deren Lieferungen und Leistungen und Umsatzsteuer-Vorauszahlung 2011  
nach ausgewählten**

Branchen- schlüssel	Wirtschaftliche Gliederung	Darmstadt-Dieburg			Groß-Gerau		
		Steuer- pflichtige	Lieferungen und Leistungen	Umsatz- steuer- Voraus- zahlung	Steuer- pflichtige	Lieferungen und Leistungen	Umsatz- steuer- Voraus- zahlung
			1000 Euro			1000 Euro	
96.02.1	Frisörsalons	175	17 873	2 340	168	14 671	1 909
96.02.2	Kosmetiksalons	59	2 752	287	63	3 994	373
96.09.0	Erbringung von sonstigen Dienstleistungen a.n.g.	227	13 458	1 228	207	16 118	1 808

**in den kreisfreien Städten, Landkreisen, Regierungsbezirken und dem RVB FrankfurtRheinMain Wirtschaftsbereichen**

Hochtaunuskreis			Main-Kinzig-Kreis			Main-Taunus-Kreis			Branchen- schlüssel
Steuer- pflichtige	Lieferungen und Leistungen	Umsatz- steuer- Voraus- zahlung	Steuer- pflichtige	Lieferungen und Leistungen	Umsatz- steuer- Voraus- zahlung	Steuer- pflichtige	Lieferungen und Leistungen	Umsatz- steuer- Voraus- zahlung	
	1000 Euro			1000 Euro			1000 Euro		
185	17 313	2 108	315	26 915	3 266	173	18 572	2 271	
84	6 200	519	90	5 509	475	57	4 368	382	
253	13 953	1 570	550	43 983	3 870	246	22 633	2 265	

**7. Umsatzsteuerpflichtige, deren Lieferungen und Leistungen und Umsatzsteuer-Vorauszahlung 2011  
nach ausgewählten**

Branchen- schlüssel	Wirtschaftliche Gliederung	Odenwaldkreis			Offenbach		
		Steuer- pflichtige	Lieferungen und Leistungen	Umsatz- steuer- Voraus- zahlung	Steuer- pflichtige	Lieferungen und Leistungen	Umsatz- steuer- Voraus- zahlung
			1000 Euro			1000 Euro	
96.02.1	Frisörsalons	62	5 331	643	230	21 598	2 763
96.02.2	Kosmetiksalons	21	1 627	47	100	9 489	912
96.09.0	Erbringung von sonstigen Dienstleistungen a.n.g.	111	8 657	586	547	48 889	4 515

**in den kreisfreien Städten, Landkreisen, Regierungsbezirken und dem RVB FrankfurtRheinMain Wirtschaftsbereichen**

Rheingau-Taunus-Kreis			Wetteraukreis			Regierungsbezirk Darmstadt			Branchen- schlüssel
Steuer- pflichtige	Lieferungen und Leistungen	Umsatz- steuer- Voraus- zahlung	Steuer- pflichtige	Lieferungen und Leistungen	Umsatz- steuer- Voraus- zahlung	Steuer- pflichtige	Lieferungen und Leistungen	Umsatz- steuer- Voraus- zahlung	
	1000 Euro			1000 Euro			1000 Euro		
121	10 783	1 361	219	19 058	2 503	2 724	260 912	32 529	96.02.1
43	2 271	220	71	7 474	471	955	78 840	6 842	96.02.2
167	10 424	1 067	389	28 028	2 580	4 176	316 311	28 600	96.09.0

**7. Umsatzsteuerpflichtige, deren Lieferungen und Leistungen und Umsatzsteuer-Vorauszahlung 2011  
nach ausgewählten**

Branchen- schlüssel	Wirtschaftliche Gliederung	Gießen			Lahn-Dill-Kreis		
		Steuer- pflichtige	Lieferungen und Leistungen	Umsatz- steuer- Voraus- zahlung	Steuer- pflichtige	Lieferungen und Leistungen	Umsatz- steuer- Voraus- zahlung
			1000 Euro			1000 Euro	
96.02.1	Frisörsalons	178	16 485	2 107	186	14 757	1 901
96.02.2	Kosmetiksalons	44	3 254	330	37	2 193	188
96.09.0	Erbringung von sonstigen Dienstleistungen a.n.g.	127	10 650	1 127	192	13 449	1 368

**in den kreisfreien Städten, Landkreisen, Regierungsbezirken und dem RVB FrankfurtRheinMain Wirtschaftsbereichen**

Limburg-Weilburg			Marburg-Biedenkopf			Vogelsbergkreis			Branchen- schlüssel
Steuer- pflichtige	Lieferungen und Leistungen	Umsatz- steuer- Voraus- zahlung	Steuer- pflichtige	Lieferungen und Leistungen	Umsatz- steuer- Voraus- zahlung	Steuer- pflichtige	Lieferungen und Leistungen	Umsatz- steuer- Voraus- zahlung	
	1000 Euro			1000 Euro			1000 Euro		
136	10 143	1 256	154	19 306	2 473	59	5 039	657	96.02.1
33	1 963	164	33	1 353	122	21	1 352	119	96.02.2
82	6 831	522	75	5 274	506	58	3 599	267	96.09.0



**7. Umsatzsteuerpflichtige, deren Lieferungen und Leistungen und Umsatzsteuer-Vorauszahlung 2011  
nach ausgewählten**

Branchen- schlüssel	Wirtschaftliche Gliederung	Regierungsbezirk Gießen			Kassel, Stadt		
		Steuer- pflichtige	Lieferungen und Leistungen	Umsatz- steuer- Voraus- zahlung	Steuer- pflichtige	Lieferungen und Leistungen	Umsatz- steuer- Voraus- zahlung
			1000 Euro			1000 Euro	
96.02.1	Frisörsalons	713	65 730	8 393	167	14 685	1 890
96.02.2	Kosmetiksalons	168	10 114	923	46	2 582	215
96.09.0	Erbringung von sonstigen Dienstleistungen a.n.g.	534	39 803	3 791	80	5 939	419

**in den kreisfreien Städten, Landkreisen, Regierungsbezirken und dem RVB FrankfurtRheinMain Wirtschaftsbereichen**

Fulda			Hersfeld-Rotenburg			Kassel			Branchen- schlüssel
Steuer- pflichtige	Lieferungen und Leistungen	Umsatz- steuer- Voraus- zahlung	Steuer- pflichtige	Lieferungen und Leistungen	Umsatz- steuer- Voraus- zahlung	Steuer- pflichtige	Lieferungen und Leistungen	Umsatz- steuer- Voraus- zahlung	
	1000 Euro			1000 Euro			1000 Euro		
132	15 451	1 947	81	7 057	948	160	13 414	1 767	
33	2 204	180	14	657	56	48	3 978	311	
97	7 309	703	29	1 775	188	99	7 133	693	

**7. Umsatzsteuerpflichtige, deren Lieferungen und Leistungen und Umsatzsteuer-Vorauszahlung 2011  
nach ausgewählten**

Branchen- schlüssel	Wirtschaftliche Gliederung	Schwalm-Eder-Kreis			Waldeck-Frankenberg		
		Steuer- pflichtige	Lieferungen und Leistungen	Umsatz- steuer- Voraus- zahlung	Steuer- pflichtige	Lieferungen und Leistungen	Umsatz- steuer- Voraus- zahlung
			1000 Euro			1000 Euro	
96.02.1	Frisörsalons	158	12 381	1 608	123	11 096	1 399
96.02.2	Kosmetiksalons	36	1 709	163	34	2 121	153
96.09.0	Erbringung von sonstigen Dienstleistungen a.n.g.	41	3 715	301	.	.	.

**in den kreisfreien Städten, Landkreisen, Regierungsbezirken und dem RVB FrankfurtRheinMain Wirtschaftsbereichen**

Werra-Meißner-Kreis			Regierungsbezirk Kassel			RVB FrankfurtRheinMain			Branchen- schlüssel
Steuer- pflichtige	Lieferungen und Leistungen	Umsatz- steuer- Voraus- zahlung	Steuer- pflichtige	Lieferungen und Leistungen	Umsatz- steuer- Voraus- zahlung	Steuer- pflichtige	Lieferungen und Leistungen	Umsatz- steuer- Voraus- zahlung	
	1000 Euro			1000 Euro			1000 Euro		
78	6 488	866	899	80 573	10 425	1 632	160 281	19 942	96.02.1
13	1 409	112	224	14 660	1 190	594	51 848	4 522	96.02.2
.	.	.	415	31 002	2 781	2 615	209 395	18 838	96.09.0



## Abbildungen

### Umsatzsteuerpflichtige und deren Umsätze aus Lieferungen und Leistungen in Mill. Euro 2011 nach Wirtschaftsabschnitten

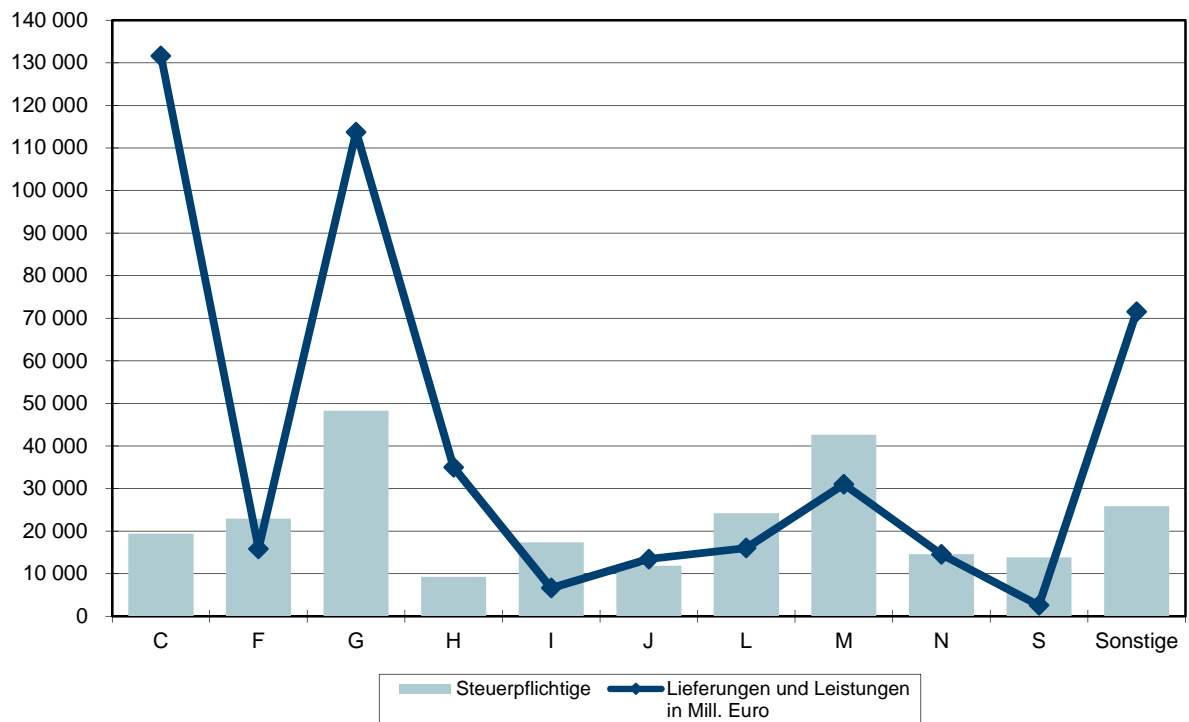

C	Verarbeitendes Gewerbe
F	Baugewerbe
G	Handel; Instandhaltung und Reparatur von Kfz
H	Verkehr und Lagerei
I	Gastgewerbe
J	Information und Kommunikation
L	Grundstücks- und Wohnungswesen
M	Erbringung von freiberuflichen, wissenschaftlichen und technischen Dienstleistungen
N	Erbringung von sonstigen wirtschaftlichen Dienstleistungen
S	Erbringung von sonstigen Dienstleistungen
Sonstige	Land- und Forstwirtschaft, Fischerei; Bergbau und Gewinnung von Steinen und Erden; Energieversorgung; Wasserversorgung, Abwasser- und Abfallentsorgung und Beseitigung von Umweltverschmutzungen; Erbringung von Finanz- und Versicherungsdienstleistungen; Erziehung und Unterricht; Gesundheits- und Sozialwesen; Kunst, Unterhaltung und Erholung

## **Anhang**



- Bitte weiße Felder ausfüllen oder ☑ ankreuzen, Anleitung beachten -

- 207 -

# 2011

Fallart	<b>Steuernummer</b>	Unterfallart
<b>11</b>		<b>56</b>

**30**

Eingangsstempel oder -datum

## Umsatzsteuer-Voranmeldung 2011

Voranmeldungszeitraum

bei monatlicher Abgabe bitte ankreuzen

11 01	Jan.	
11 02	Feb.	
11 03	März	
11 04	April	
11 05	Mai	
11 06	Juni	

bei vierteljährlicher Abgabe bitte ankreuzen

11 07	Juli	
11 08	Aug.	
11 09	Sept.	
11 10	Okt.	
11 11	Nov.	
11 12	Dez.	

**Finanzamt**

---



---



---

Unternehmer – ggf. abweichende Firmenbezeichnung –  
Anschrift – Telefon – E-Mail-Adresse

**Berichtigte Anmeldung**  
(falls ja, bitte eine „1“ eintragen)

10

**Belege** (Verträge, Rechnungen, Erläuterungen usw.) sind beigelegt bzw. werden gesondert eingereicht  
(falls ja, bitte eine „1“ eintragen)

22

### I. Anmeldung der Umsatzsteuer-Vorauszahlung

	Kz	Bemessungsgrundlage ohne Umsatzsteuer	Kz	Steuer
		volle EUR	<del>Ct</del>	EUR      Ct
<b>Lieferungen und sonstige Leistungen</b> (einschließlich unentgeltlicher Wertabgaben)				
<b>Steuerfreie Umsätze mit Vorsteuerabzug</b>				
<b>Innergemeinschaftliche Lieferungen</b> (§ 4 Nr. 1 Buchst. b UStG) an Abnehmer mit USt-IdNr. ....	41		<input type="checkbox"/>	
neuer Fahrzeuge an Abnehmer ohne USt-IdNr. ....	44		<input type="checkbox"/>	
neuer Fahrzeuge außerhalb eines Unternehmens (§ 2a UStG) ....	49		<input type="checkbox"/>	
<b>Weitere steuerfreie Umsätze mit Vorsteuerabzug</b> (z.B. Ausfuhrlieferungen, Umsätze nach § 4 Nr. 2 bis 7 UStG) ...	43		<input type="checkbox"/>	
<b>Steuerfreie Umsätze ohne Vorsteuerabzug</b> Umsätze nach § 4 Nr. 8 bis 28 UStG ....	48		<input type="checkbox"/>	
<b>Steuerpflichtige Umsätze</b> (Lieferungen und sonstige Leistungen einschl. unentgeltlicher Wertabgaben)				
zum Steuersatz von 19 % ....	81		<input type="checkbox"/>	
zum Steuersatz von 7 % ....	86		<input type="checkbox"/>	
zu anderen Steuersätzen ....	35		<input type="checkbox"/>	36
Lieferungen land- und forstwirtschaftlicher Betriebe nach § 24 UStG an Abnehmer mit USt-IdNr. ....	77		<input type="checkbox"/>	
Umsätze, für die eine Steuer nach § 24 UStG zu entrichten ist (Sägewerkserzeugnisse, Getränke und alkohol. Flüssigkeiten, z.B. Wein) ...	76		<input type="checkbox"/>	80
<b>Innergemeinschaftliche Erwerbe</b>				
<b>Steuerfreie innergemeinschaftliche Erwerbe</b> Erwerbe nach § 4b UStG ....	91		<input type="checkbox"/>	
<b>Steuerpflichtige innergemeinschaftliche Erwerbe</b> zum Steuersatz von 19 % ....	89		<input type="checkbox"/>	
zum Steuersatz von 7 % ....	93		<input type="checkbox"/>	
zu anderen Steuersätzen ....	95		<input type="checkbox"/>	98
<b>neuer Fahrzeuge</b> von Lieferanten ohne USt-IdNr. zum allgemeinen Steuersatz ....	94		<input type="checkbox"/>	96
<b>Ergänzende Angaben zu Umsätzen</b>				
Lieferungen des ersten Abnehmers bei <b>innergemeinschaftlichen Dreiecksgeschäften</b> (§ 25b Abs. 2 UStG) ....	42		<input type="checkbox"/>	
Steuerpflichtige Umsätze, für die der <b>Leistungsempfänger</b> die Steuer nach § 13b Abs. 5 UStG schuldet	60		<input type="checkbox"/>	
<b>Nicht steuerbare sonstige Leistungen</b> gem. § 18b Satz 1 Nr. 2 UStG	21		<input type="checkbox"/>	
<b>Übrige nicht steuerbare Umsätze</b> (Leistungsort nicht im Inland) ....	45		<input type="checkbox"/>	
<b>Übertrag</b> .... zu übertragen in Zeile 45				



- Bitte weiße Felder ausfüllen oder ☒ ankreuzen, Anleitung beachten -

- 209 -

Fallart	<b>Steuernummer</b>	Unterfallart
<b>11</b>		<b>56</b>

Finanzamt

---



---



---

Unternehmer – ggf. abweichende Firmenbezeichnung –  
 Anschrift – Telefon – E-Mail-Adresse

# 2011

30

Eingangsstempel oder -datum

## Umsatzsteuer-Voranmeldung 2011

Voranmeldungszeitraum

bei monatlicher Abgabe bitte ankreuzen

bei vierteljährlicher Abgabe bitte ankreuzen

11 01	Jan.	
11 02	Feb.	
11 03	März	
11 04	April	
11 05	Mai	
11 06	Juni	

11 07	Juli	
11 08	Aug.	
11 09	Sept.	
11 10	Okt.	
11 11	Nov.	
11 12	Dez.	

11 41	I. Kalender- vierteljahr	
11 42	II. Kalender- vierteljahr	
11 43	III. Kalender- vierteljahr	
11 44	IV. Kalender- vierteljahr	

**Berichtigte Anmeldung**  
 (falls ja, bitte eine „1“ eintragen)

10

**Belege** (Verträge, Rechnungen, Erläuterungen usw.)  
 sind beigelegt bzw. werden gesondert eingereicht

22

### I. Anmeldung der Umsatzsteuer-Vorauszahlung

		Bemessungsgrundlage ohne Umsatzsteuer		Steuer
		volle EUR	Ct	EUR      Ct
<b>Lieferungen und sonstige Leistungen</b> (einschließlich unentgeltlicher Wertabgaben)				
<b>Steuerfreie Umsätze mit Vorsteuerabzug</b>				
Innergemeinschaftliche Lieferungen (§ 4 Nr. 1 Buchst. b UStG) an Abnehmer mit USt-IdNr. ....	41			
neuer Fahrzeuge an Abnehmer ohne USt-IdNr. ....	44			
neuer Fahrzeuge außerhalb eines Unternehmens (§ 2a UStG) ....	49			
<b>Weitere steuerfreie Umsätze mit Vorsteuerabzug</b> (z.B. Ausfuhrlieferungen, Umsätze nach § 4 Nr. 2 bis 7 UStG) ...	43			
<b>Steuerfreie Umsätze ohne Vorsteuerabzug</b> Umsätze nach § 4 Nr. 8 bis 28 UStG ....	48			
<b>Steuerpflichtige Umsätze</b> (Lieferungen und sonstige Leistungen einschl. unentgeltlicher Wertabgaben)				
zum Steuersatz von 19 % ....	81			
zum Steuersatz von 7 % ....	86			
zu anderen Steuersätzen ....	35			
Lieferungen land- und forstwirtschaftlicher Betriebe nach § 24 UStG an Abnehmer mit USt-IdNr. ....	77			
Umsätze, für die eine Steuer nach § 24 UStG zu entrichten ist (Säge- werkserzeugnisse, Getränke und alkohol. Flüssigkeiten, z.B. Wein)	76			
<b>Innergemeinschaftliche Erwerbe</b>				
<b>Steuerfreie innergemeinschaftliche Erwerbe</b> Erwerbe nach § 4b UStG ....	91			
<b>Steuerpflichtige innergemeinschaftliche Erwerbe</b> zum Steuersatz von 19 % ....	89			
zum Steuersatz von 7 % ....	93			
zu anderen Steuersätzen ....	95			
<b>neuer Fahrzeuge</b> von Lieferanten ohne USt-IdNr. zum allgemeinen Steuersatz ....	94			
<b>Ergänzende Angaben zu Umsätzen</b>				
Lieferungen des ersten Abnehmers bei innergemeinschaftlichen <b>Dreiecksgeschäften</b> (§ 25b Abs. 2 UStG) ....	42			
Steuerpflichtige Umsätze, für die der Leistungsempfänger die Steuer nach § 13b Abs. 5 Satz 1 i.V.m. Abs. 2 Nr. 10 UStG schuldet ....	68			
Übrige steuerpflichtige Umsätze, für die der Leistungsempfänger die Steuer nach § 13b Abs. 5 UStG schuldet ....	60			
<b>Nicht steuerbare sonstige Leistungen</b> gem. § 18b Satz 1 Nr. 2 UStG	21			
<b>Übrige nicht steuerbare Umsätze</b> (Leistungsort nicht im Inland) ....	45			
<b>Übertrag</b> .... zu übertragen in Zeile 45				



## **Auszug** **aus dem Gesetz über Steuerstatistiken (StStatG)**

vom 11. Oktober 1995

(BGBl. I S. 1250)

### **§ 1**

#### **Anordnung als Bundesstatistik**

(1) Zur Beurteilung von Struktur und Wirkungsweise der Steuern und ihrer wirtschaftlichen und sozialen Bedeutung werden Bundesstatistiken über

1. die Umsatzsteuer
2. bis 7. pp.

durchgeführt.

### **§ 2**

#### **Erhebungsmerkmale und Periodizität**

(1) Für die Umsatzsteuerstatistik werden jährlich, erstmals für 1996, von den Steuerpflichtigen, die zur Abgabe von Umsatzsteuer-Voranmeldungen verpflichtet sind, folgende Erhebungsmerkmale erfasst:

1. steuerbare Umsätze (ohne Einfuhrumsätze), Umsatzsteuer, Vorsteuer mit den im Besteuerungsverfahren festgestellten Angaben;
2. Sitz (Gemeinde), Rechtsform, Organschaft, Wirtschaftszweig, Dauer der Steuerpflicht, Besteuerungsform, Vorauszahlungszeitraum.

### **§ 5**

#### **Hilfsmerkmale**

Als Hilfsmerkmale werden erfasst

1. die Nummern der Finanzämter
2. bis 4. pp.

### **§ 6**

#### **Auskunftspflicht**

(1) Für die Statistiken nach diesem Gesetz einschließlich der Angaben nach § 3 besteht Auskunftspflicht. Auskunftspflichtig sind die Finanzbehörden der Länder.

## **§ 10**

### **Fortgeltung des Steuergeheimnisses**

Die Pflicht zur Wahrung des Steuergeheimnisses bleibt für Personen, die in den Statistischen Ämtern des Bundes und der Länder mit der Durchführung der Steuerstatistiken und den Aufgaben nach § 1 Abs. 2 bis 4 sowie nach § 9 betraut sind, unberührt.

### **In-Kraft-Treten**

(1) Dieses Gesetz tritt vorbehaltlich der Absätze 2 bis 8 am Tage nach der Verkündung in Kraft.

(2) bis (8) pp.

**Das vorstehende Gesetz wird hiermit ausgefertigt und wird im  
Bundesgesetzblatt verkündet.**

Berlin, den 11. Oktober 1995

Der Bundespräsident  
Roman Herzog

Der Bundeskanzler  
Dr. Helmut Kohl

Der Bundesminister der Finanzen  
Theo Waigel

**Klassifikation der Wirtschaftszweige für Steuerstatistiken (WZ2008)**

<b>Abschnitte</b>	<b>Abteilung</b>	<b>Bezeichnung</b>
<b>A</b>		<b>Land- und Forstwirtschaft, Fischerei</b>
	01	Landwirtschaft, Jagd und damit verbundene Tätigkeiten
	02	Forstwirtschaft und Holzeinschlag
	03	Fischerei und Aquakultur
<b>B</b>		<b>Bergbau und Gewinnung von Steinen und Erden</b>
	05	Kohlenbergbau
	06	Gewinnung von Erdöl und Erdgas
	07	Erzbergbau
	08	Gewinnung von Steinen und Erden, sonstiger Bergbau
	09	Erbringung von Dienstleistungen für den Bergbau und für die Gewinnung von Steinen und Erden
<b>C</b>		<b>Verarbeitendes Gewerbe</b>
	10	Herstellung von Nahrungs- und Futtermitteln
	11	Getränkeherstellung
	12	Tabakverarbeitung
	13	Herstellung von Textilien
	14	Herstellung von Bekleidung
	15	Herstellung v. Leder, Lederwaren u. Schuhen
	16	Herstellung von Holz-, Flecht-, Korb- und Korkwaren (ohne Möbel)
	17	Herstellung von Papier, Pappe und Waren daraus
	18	Herstellung von Druckerzeugnissen; Vervielfältigung von bespielten Ton-, Bild- und Datenträgern
	19	Kokerei und Mineralölverarbeitung
	20	Herstellung von chemischen Erzeugnissen
	21	Herstellung von pharmazeutischen Erzeugnissen
	22	Herstellung von Gummi- und Kunststoffwaren
	23	Herstellung von Glas und Glaswaren, Keramik, Verarbeitung von Steinen und Erden
	24	Metallerzeugung und -bearbeitung
	25	Herstellung von Metallerzeugnissen
	26	Herstellung von Datenverarbeitungsgeräten, elektronischen und optischen Erzeugnissen
	27	Herstellung von elektrischen Ausrüstungen
	28	Maschinenbau
	29	Herstellung von Kraftwagen und Kraftwagenteilen
	30	Sonstiger Fahrzeugbau
	31	Herstellung von Möbeln
	32	Herstellung von sonstigen Waren
	33	Reparatur und Installation von Maschinen und Ausrüstungen
<b>D</b>		<b>Energieversorgung</b>
	35	Energieversorgung

Klassifikation der Wirtschaftszweige für Steuerstatistiken (WZ2008)

Abschnitte	Abteilung	Bezeichnung
<b>E</b>		<b>Wasserversorgung; Abwasser- und Abfallentsorgung und Beseitigung von Umweltverschmutzungen</b>
	36	Wasserversorgung
	37	Abwasserentsorgung
	38	Sammlung, Behandlung und Beseitigung von Abfällen; Rückgewinnung
	39	Beseitigung von Umweltverschmutzungen und sonstige Entsorgung
<b>F</b>		<b>Baugewerbe</b>
	41	Hochbau
	42	Tiefbau
	43	Vorbereitende Baustellenarbeiten, Bauinstallation u. sonstiges Ausbaugewerbe
<b>G</b>		<b>Handel; Instandhaltung und Reparatur von Kraftfahrzeugen</b>
	45	Handel mit Kraftfahrzeugen; Instandhaltung und Reparatur von Kraftfahrzeugen
	46	Großhandel (ohne Handel mit Kraftfahrzeugen und Krafträdern)
	47	Einzelhandel (ohne Handel mit Kfz)
<b>H</b>		<b>Verkehr und Lagerei</b>
	49	Landverkehr und Transport in Rohrfernleitungen
	50	Schifffahrt
	51	Luftfahrt
	52	Lagerei sowie Erbringung von sonstigen Dienstleistungen für den Verkehr
	53	Post-, Kurier- und Expressdienste
<b>I</b>		<b>Gastgewerbe</b>
	55	Beherbergung
	56	Gastronomie
<b>J</b>		<b>Information und Kommunikation</b>
	58	Verlagswesen
	59	Herstellung, Verleih und Vertrieb von Filmen und Fernsehprogrammen; Kinos; Tonstudios und Verlegen von Musik
	60	Rundfunkveranstalter
	61	Telekommunikation
	62	Erbringung von Dienstleistungen der Informationstechnologie
	63	Informationsdienstleistungen
<b>K</b>		<b>Erbringung von Finanz- und Versicherungsdienstleistungen</b>
	64	Erbringung von Finanzdienstleistungen
	65	Versicherungen, Rückversicherungen und Pensionskassen (ohne Sozialversicherung)
	66	Mit Finanz- und Versicherungsdienstleistungen verbundene Tätigkeiten
<b>L</b>		<b>Grundstücks- und Wohnungswesen</b>
	68	Grundstücks- und Wohnungswesen



Klassifikation der Wirtschaftszweige für Steuerstatistiken (WZ2008)

Abschnitte	Abteilung	Bezeichnung
<b>M</b>		<b>Erbringung von freiberuflichen, wissenschaftlichen und technischen Dienstleistungen</b>
	69	Rechts- und Steuerberatung, Wirtschaftsprüfung
	70	Verwaltung und Führung von Unternehmen und Betrieben; Unternehmensberatung
	71	Architektur- und Ingenieurbüros; technische, physikalische und chemische Untersuchung
	72	Forschung und Entwicklung
	73	Werbung und Marktforschung
	74	Sonstige freiberufliche, wissenschaftliche und technische Tätigkeiten
	75	Veterinärwesen
<b>N</b>		<b>Erbringung von sonstigen wirtschaftlichen Dienstleistungen</b>
	77	Vermietung von beweglichen Sachen
	78	Vermittlung und Überlassung von Arbeitskräften
	79	Reisebüros, Reiseveranstalter und Erbringung sonstiger Reservierungsdienstleistungen
	80	Wach- und Sicherheitsdienste sowie Detekteien
	81	Gebäudebetreuung; Garten- und Landschaftsbau
	82	Erbringung von wirtschaftlichen Dienstleistungen für Unternehmen und Privatpersonen a.n.g.
<b>O</b>		<b>Öffentliche Verwaltung, Verteidigung; Sozialversicherung</b>
	84	Öffentliche Verwaltung, Verteidigung; Sozialversicherung
<b>P</b>		<b>Erziehung und Unterricht</b>
	85	Erziehung und Unterricht
<b>Q</b>		<b>Gesundheits- und Sozialwesen</b>
	86	Gesundheitswesen
	87	Heime (ohne Erholungs- und Ferienheime)
	88	Sozialwesen (ohne Heime)
<b>R</b>		<b>Kunst, Unterhaltung und Erholung</b>
	90	Kreative, künstlerische und unterhaltende Tätigkeiten
	91	Bibliotheken, Archive, Museen, botanische und zoologische Gärten
	92	Spiel-, Wett- und Lotteriewesen
	93	Erbringung von Dienstleistungen des Sports, der Unterhaltung und der Erholung
<b>S</b>		<b>Erbringung von sonstigen Dienstleistungen</b>
	94	Interessenvertretungen sowie kirchliche und sonstige religiöse Vereinigungen (ohne Sozialwesen und Sport)
	95	Reparatur von Datenverarbeitungsgeräten und Gebrauchsgütern
	96	Erbringung von sonstigen überwiegend persönlichen Dienstleistungen